

TRIBUNAL DE ARBITRAJE LABORAL

INFORMACIÓN

2005

ESTADÍSTICA

DE LA COMUNIDAD VALENCIANA

ÍNDICE

1. GENERAL

1.1.	EVOLUCIÓN ANUAL DE PROCEDIMIENTOS	1
1.2.	TABLA RESUMEN DE RESULTADOS, TRABAJADORES Y EMPRESAS	2
1.3.	EVOLUCIÓN MENSUAL DE PROCEDIMIENTOS 2004/2005	3
1.4.	EVOLUCIÓN MENSUAL ACUMULADA DE PROCEDIMIENTOS 2004/2005	4
1.5.	PROCEDIMIENTOS POR MATERIA O TEMA	5
1.6.	PROCEDIMIENTOS POR SECTOR DE ACTIVIDAD ECONÓMICA	6
1.7.	TABLA RESUMEN PROCEDIMIENTOS DE ÁMBITO EMPRESA/GRUPO EMPRESAS	7
1.8.	TABLA RESUMEN PROCEDIMIENTOS DE SECTOR PROVINCIAL	8
1.9.	TABLA RESUMEN PROCEDIMIENTOS DE SECTOR AUTONÓMICO	9
1.10.	PROCEDIMIENTOS POR SECCIÓN PROVINCIAL 2004/2005	10
1.11.	PROCEDIMIENTOS POR TIPO DE CONFLICTO LABORAL	11
1.12.	TABLAS RESUMEN DE PROCEDIMIENTOS POR TIPO DE CONFLICTO	
	A. INTERPRETACIÓN Y APLICACIÓN DE NORMAS (ART. 151 LPL)	12
	B. HUELGA	13
	C. DETERMINACIÓN DE LOS SERVICIOS DE SEGURIDAD Y MANTENIMIENTO EN HUELGA	14
	D. BLOQUEO DE NEGOCIACIONES DEL CONVENIO COLECTIVO O PACTO	15
	E. INICIACIÓN DE LA NEGOCIACIÓN DEL CONVENIO COLECTIVO	16

2. PROCEDIMIENTOS DE MEDIACIÓN

2.1.	POR SECCIÓN PROVINCIAL 2004/2005	17
2.2.	POR TIPO DE CONFLICTO LABORAL 2004/2005	18
2.3.	TABLA DE RESULTADOS POR SECTOR DE ACTIVIDAD	19
2.4.	PROMOTORES DE PROCEDIMIENTOS DE MEDIACIÓN	21
2.5.	MEDIACIONES DIRECTAMENTE PROMOVIDAS POR ORGANIZACIONES	21
2.6.	ASESORÍA EN MEDIACIONES PRESENTADAS POR LA REPRESENTACIÓN DE LOS TRABJS.	23
2.7.	MEDIACIONES PRESENTADAS SEGÚN TAMAÑO DE LA EMPRESA	25
2.8.	EVOLUCIÓN PORCENTUAL DE ACUERDOS (GENERAL)	26

3. MEDIACIONES EN CONVOCATORIAS DE HUELGA

3.1.	PROCEDIMIENTOS PRESENTADOS: EVOLUCIÓN 1997/2005	27
3.2.	PROCEDIMIENTOS PRESENTADOS POR SECCIÓN PROVINCIAL	28
3.3.	EVOLUCIÓN MENSUAL 2004/2005	29
3.4.	PROCEDIMIENTOS PRESENTADOS POR SECTOR DE ACTIVIDAD ECONÓMICA	30
3.5.	TABLA DE RESULTADOS POR SECTOR DE ACTIVIDAD	31
3.6.	HUELGAS, TRABJS., EMPRESAS Y HORAS CONVOCADAS (MENSUAL)	33
3.7.	HUELGAS Y HORAS DESCONVOCADAS POR ACUERDO ANTE EL T.A.L.: APROX. AL VALOR	34
3.8.	EVOLUCIÓN PORCENTUAL DE ACUERDOS EN CONFLICTOS CON HUELGA	35

4. ALICANTE

4.1.	TABLA GENERAL DE RESULTADOS, TRABAJADORES Y EMPRESAS	36
4.2.	PROCEDIMIENTOS PRESENTADOS POR SECTOR DE ACTIVIDAD	37
4.3.	EVOLUCIÓN PORCENTUAL DE ACUERDOS	38
4.4.	TABLA RESUMEN DE RESULTADOS, TRABAJOS. Y EMPRESAS EN HUELGAS	39
4.5.	HUELGAS PRESENTADAS POR SECTOR DE ACTIVIDAD ECONÓMICA	40
4.6.	TABLA DE RESULTADOS EN HUELGAS POR SECTOR DE ACTIVIDAD	41
4.7.	HUELGAS, TRABJS., EMPRESAS Y HORAS CONVOCADAS (MENSUAL)	42
4.8.	HUELGAS Y HORAS DESCONVOCADAS POR ACUERDO ANTE EL T.A.L.: APROX. AL VALOR	43
4.9.	EVOLUCIÓN PORCENTUAL DE ACUERDOS EN CONFLICTOS CON HUELGA	44

5. CASTELLÓN

5.1.	TABLA GENERAL DE RESULTADOS, TRABAJADORES Y EMPRESAS	45
5.2.	PROCEDIMIENTOS PRESENTADOS POR SECTOR DE ACTIVIDAD	46
5.3.	EVOLUCIÓN PORCENTUAL DE ACUERDOS	47
5.4.	TABLA RESUMEN DE RESULTADOS, TRABAJOS. Y EMPRESAS EN HUELGAS	48

5.5.	HUELGAS PRESENTADAS POR SECTOR DE ACTIVIDAD ECONÓMICA	49
5.6.	TABLA DE RESULTADOS EN HUELGAS POR SECTOR DE ACTIVIDAD	50
5.7.	HUELGAS, TRABJS., EMPRESAS Y HORAS CONVOCADAS (MENSUAL).....	51
5.8.	HUELGAS Y HORAS DESCONVOCADAS POR ACUERDO ANTE EL T.A.L.: APROX. AL VALOR	52
5.9.	EVOLUCIÓN PORCENTUAL DE ACUERDOS EN CONFLICTOS CON HUELGA.....	53

6. VALENCIA

6.1.	TABLA GENERAL DE RESULTADOS, TRABAJADORES Y EMPRESAS.....	54
6.2.	PROCEDIMIENTOS PRESENTADOS POR SECTOR DE ACTIVIDAD	55
6.3.	EVOLUCIÓN PORCENTUAL DE ACUERDOS	56
6.4.	TABLA RESUMEN DE RESULTADOS, TRABAJOS. Y EMPRESAS EN HUELGAS.....	57
6.5.	HUELGAS PRESENTADAS POR SECTOR DE ACTIVIDAD ECONÓMICA	58
6.6.	TABLA DE RESULTADOS EN HUELGAS POR SECTOR DE ACTIVIDAD	59
6.7.	HUELGAS, TRABJS., EMPRESAS Y HORAS CONVOCADAS (MENSUAL).....	60
6.8.	HUELGAS Y HORAS DESCONVOCADAS POR ACUERDO ANTE EL T.A.L.: APROX. AL VALOR	61
6.9.	EVOLUCIÓN PORCENTUAL DE ACUERDOS EN CONFLICTOS CON HUELGA.....	62

7. OTROS DATOS

7.1.	OTROS DATOS DE INTERÉS	63
------	------------------------------	----

The image features a large, stylized logo for 'T.A.L.' in a light blue color. The letters are bold and blocky. The 'A' is composed of two triangles meeting at a point, with a white triangle pointing downwards in the center. The logo is positioned in the lower half of the page, overlaid on a yellow background that has a large, light blue triangle pointing towards the left side of the page.

1

GENERAL

TAL

Tribunal de Arbitraje Laboral

Procedimientos presentados entre el 01/01/1997 y el 31/12/2005.

Tipo de expedientes: Todos

Total expedientes: 2851

Sección provincial: Todas

Tipo de conflicto: Todos

Procedimientos presentados

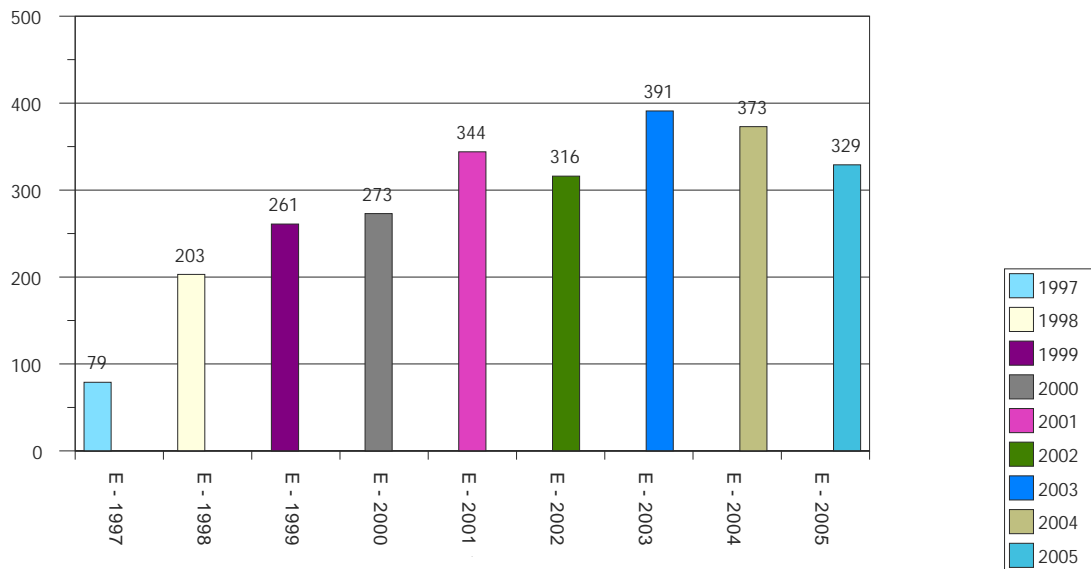

Tribunal de Arbitraje Laboral

Resumen de procedimientos entre 01/01/2005 y 31/12/2005

Sección provincial: Todas

Ámbito: Todos los Ámbitos

Tipo de conflicto: Todos

	Nº	%	Trabajadores	%	Empresas	%
Pendientes anteriores	10		713		10	
Arbitrajes	1		87		1	
Mediaciones	9		626		9	
Procedimientos presentados	329		102.014		1.735	
Arbitrajes	5		1.370		5	
Mediaciones	324		100.644		1.730	
Procedimientos finalizados	329	100,00%	101.590	100,00%	1.735	100,00%
Arbitrajes	6	1,82%	1.457	1,43%	6	0,35%
Mediaciones	323	98,18%	100.133	98,57%	1.729	99,65%
Mediaciones efectivas	272	82,68%	91.001	89,58%	1.678	96,71%
Acuerdo	88	32,35%	29.439	32,35%	89	5,30%
Sin Acuerdo	184	67,65%	61.562	67,65%	1.589	94,70%
Mediaciones no efectivas	51	15,50%	9.132	8,99%	51	2,94%
Intentado sin efecto	25	49,02%	4.285	46,92%	25	49,02%
Desistido	15	29,41%	3.526	38,61%	15	29,41%
Archivo	11	21,57%	1.321	14,47%	11	21,57%
Procedimientos pendientes	10	100,00%	1.137	100,00%	10	100,00%
Arbitrajes	0	0,00%	0	0,00%	0	0,00%
Mediaciones	10	100,00%	1.137	100,00%	10	100,00%

Mediaciones Efectivas

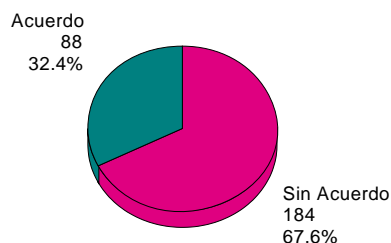

Mediaciones No Efectivas

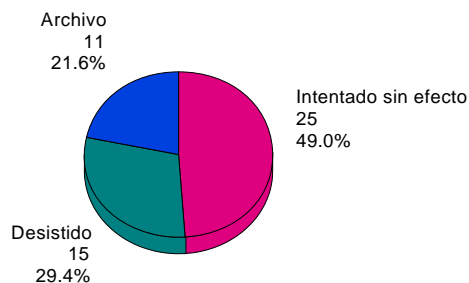

Tribunal de Arbitraje Laboral

Procedimientos presentados entre el 01/01/2004 y el 31/12/2005.

Tipo de expedientes: Todos

Total expedientes: 702

Sección provincial: Todas

Tipo de conflicto: Todos

Procedimientos presentados: Evolución mensual

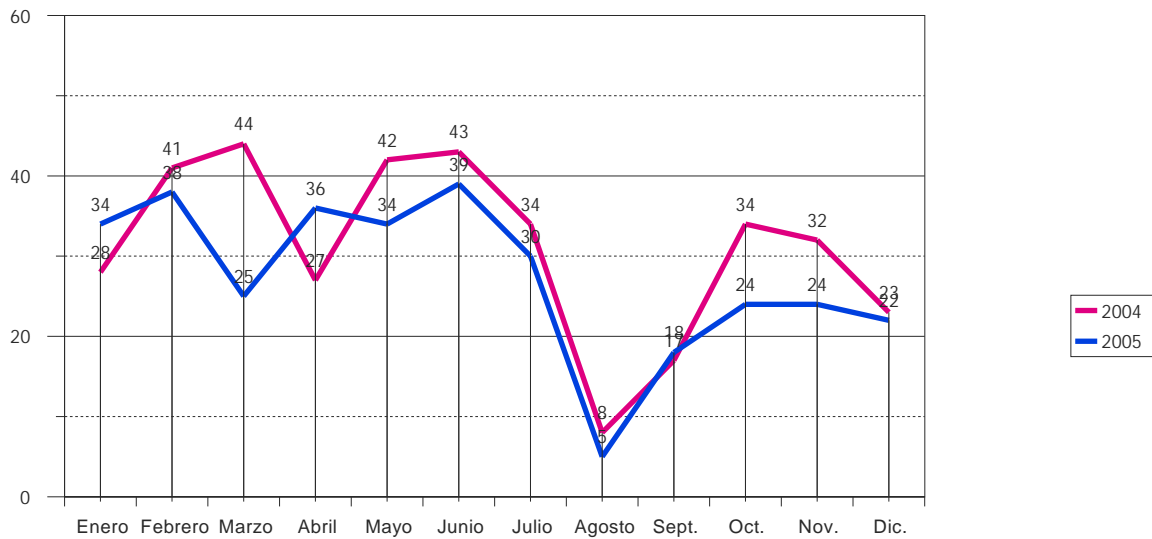

Tribunal de Arbitraje Laboral

Procedimientos presentados entre el 01/01/2004 y el 31/12/2005.

Tipo de expedientes: Todos

Total expedientes:

702

Sección provincial: Todas

Tipo de conflicto: Todos

Procedimientos presentados: Evolución mensual acumulada

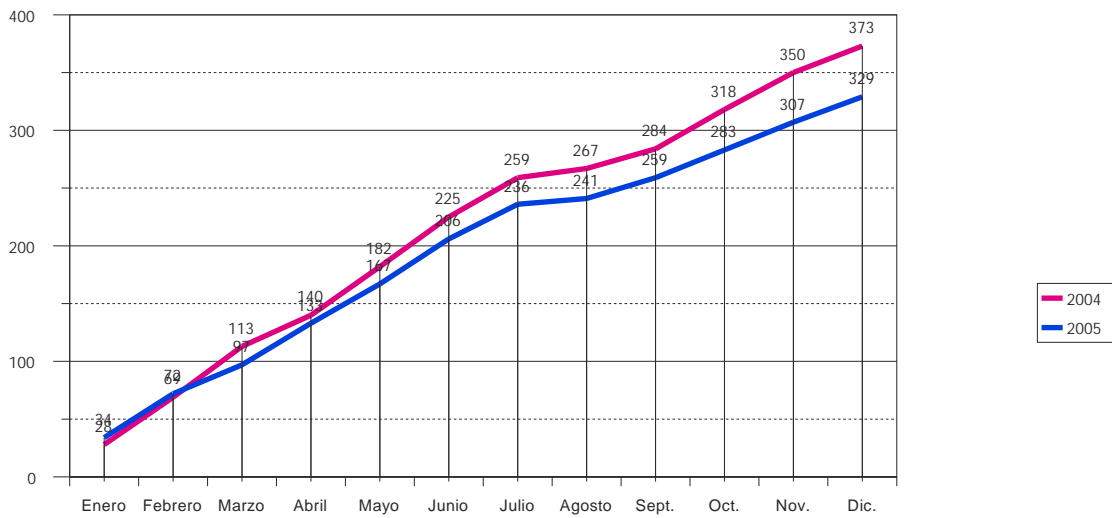

Tribunal de Arbitraje Laboral

Resumen de procedimientos entre 01/01/2005 y 31/12/2005

Sección provincial: Todas

Ámbito: Empresa/Grupo empresas

Tipo de conflicto: Todos

	Nº	%	Trabajadores	%	Empresas	%
Pendientes anteriores	10		713		10	
Arbitrajes	1		87		1	
Mediaciones	9		626		9	
Procedimientos presentados	326		89.064		333	
Arbitrajes	5		1.370		5	
Mediaciones	321		87.694		328	
Procedimientos finalizados	326	100,00%	88.640	100,00%	333	100,00%
Arbitrajes	6	1,84%	1.457	1,64%	6	1,80%
Mediaciones	320	98,16%	87.183	98,36%	327	98,20%
Mediaciones efectivas	269	82,52%	78.051	88,06%	276	82,88%
Acuerdo	88	32,71%	29.439	37,72%	89	32,25%
Sin Acuerdo	181	67,29%	48.612	62,28%	187	67,75%
Mediaciones no efectivas	51	15,64%	9.132	10,30%	51	15,32%
Intentado sin efecto	25	49,02%	4.285	46,92%	25	49,02%
Desistido	15	29,41%	3.526	38,61%	15	29,41%
Archivo	11	21,57%	1.321	14,47%	11	21,57%
Procedimientos pendientes	10	100,00%	1.137	100,00%	10	100,00%
Arbitrajes	0	0,00%	0	0,00%	0	0,00%
Mediaciones	10	100,00%	1.137	100,00%	10	100,00%

Mediaciones Efectivas

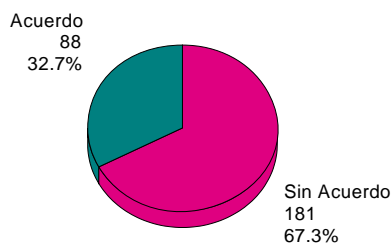

Mediaciones No Efectivas

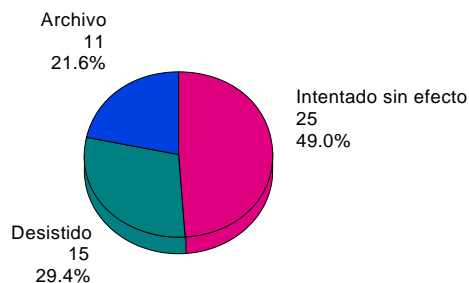

Tribunal de Arbitraje Laboral

Procedimientos presentados por Sector de Actividad entre 01/01/2005 y 31/12/2005.

Tipo de expedientes: Todos
 Sección provincial: Todas
 Ámbito: Todos
 Tipo de conflicto: Todos

Total expedientes: 329

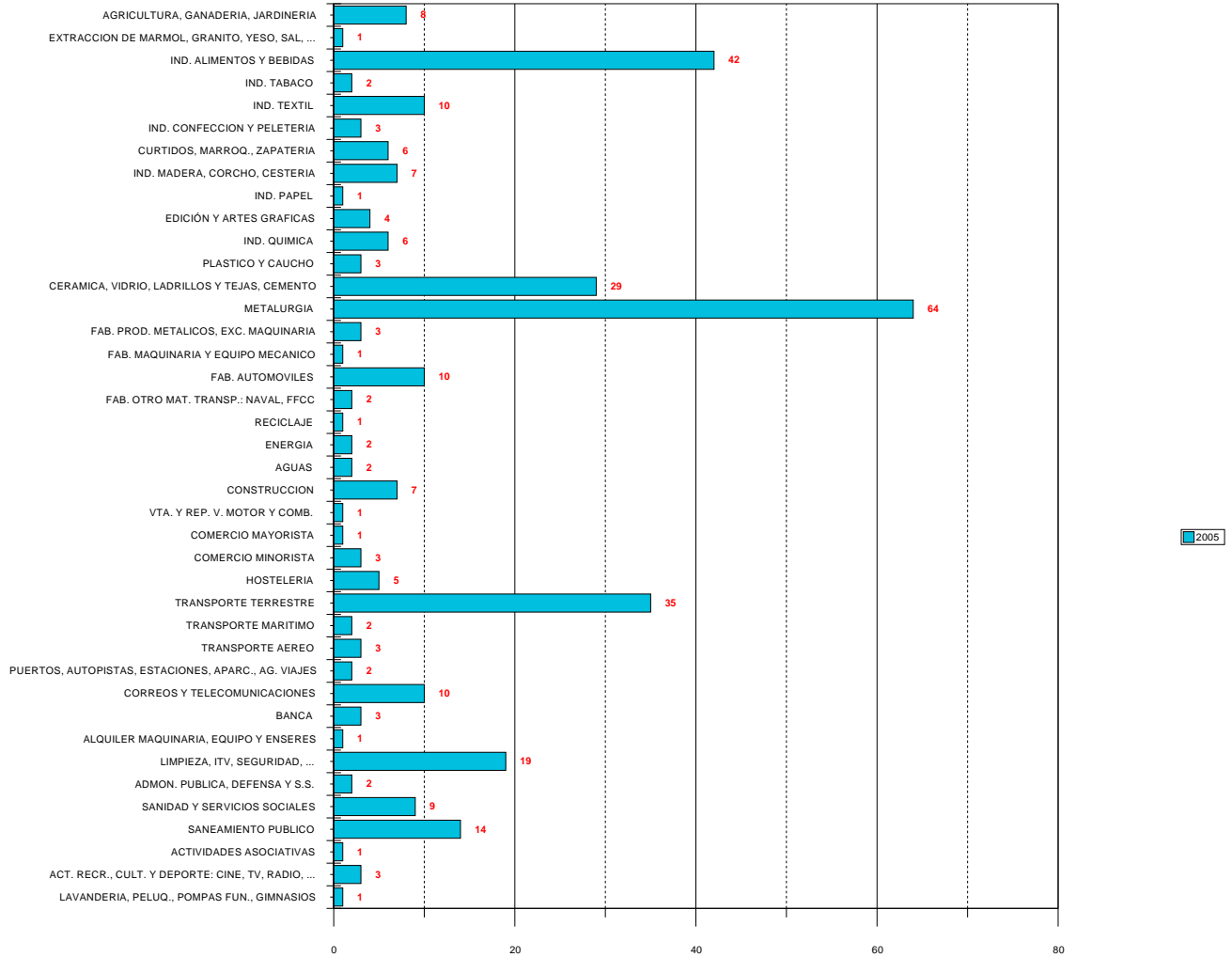

Tribunal de Arbitraje Laboral

Procedimientos presentados por materias entre el 01/01/2005 y el 31/12/2005.

Tipo de expedientes: Todos

Total expedientes:

329

Procedimientos presentados por materias

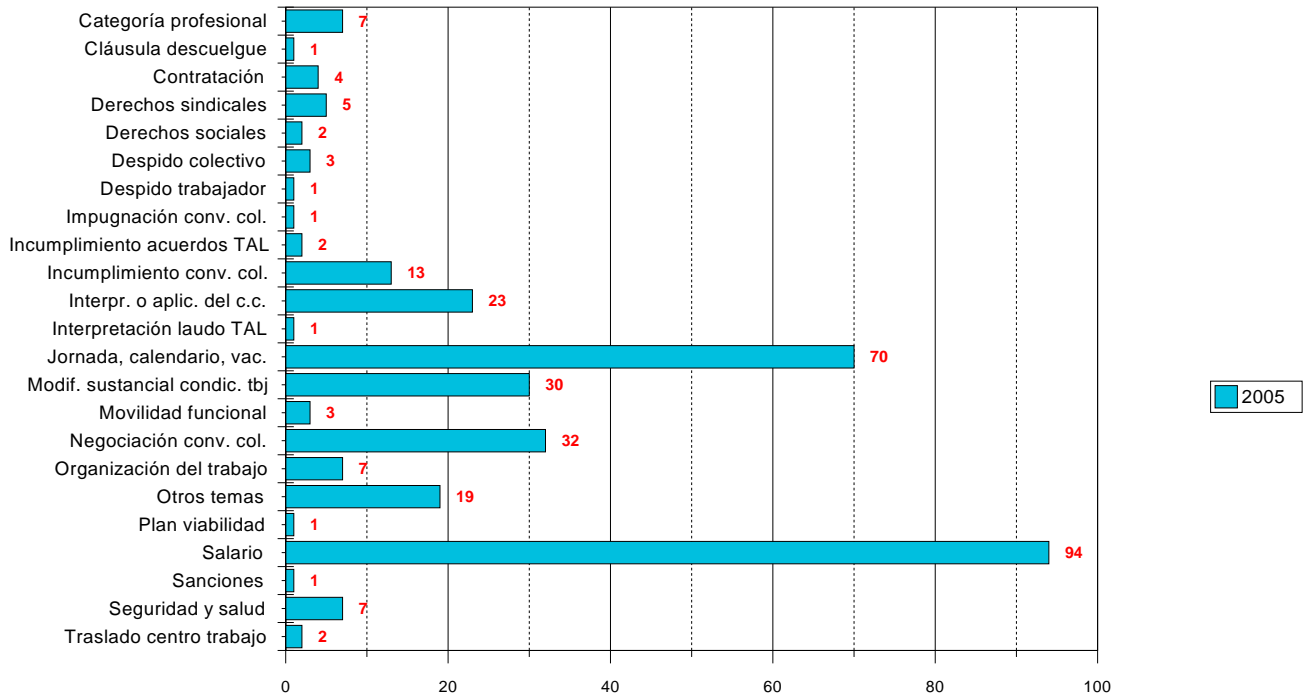

Tribunal de Arbitraje Laboral

Resumen de procedimientos entre 01/01/2005 y 31/12/2005

Sección provincial: Todas

Ámbito: Sector Provincial

Tipo de conflicto: Todos

	Nº	%	Trabajadores	%	Empresas	%
Pendientes anteriores	0		0		0	
Arbitrajes	0		0		0	
Mediaciones	0		0		0	
Procedimientos presentados	3		12.950		1.402	
Arbitrajes	0		0		0	
Mediaciones	3		12.950		1.402	
Procedimientos finalizados	3	100,00%	12.950	100,00%	1.402	100,00%
Arbitrajes	0	0,00%	0	0,00%	0	0,00%
Mediaciones	3	100,00%	12.950	100,00%	1.402	100,00%
Mediaciones efectivas	3	100,00%	12.950	100,00%	1.402	100,00%
Acuerdo	0	0,00%	0	0,00%	0	0,00%
Sin Acuerdo	3	100,00%	12.950	100,00%	1.402	100,00%
Mediaciones no efectivas	0	0,00%	0	0,00%	0	0,00%
Intentado sin efecto	0	0,00%	0	0,00%	0	0,00%
Desistido	0	0,00%	0	0,00%	0	0,00%
Archivo	0	0,00%	0	0,00%	0	0,00%
Procedimientos pendientes	0	100,00%	0	100,00%	0	100,00%
Arbitrajes	0	0,00%	0	0,00%	0	0,00%
Mediaciones	0	0,00%	0	0,00%	0	0,00%

Mediaciones Efectivas

Mediaciones No Efectivas

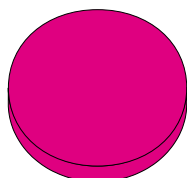

Sin Acuerdo
3
100.0%

Tribunal de Arbitraje Laboral

Resumen de procedimientos entre 01/01/2005 y 31/12/2005

Sección provincial: Todas

Ámbito: Sector Comunitario

Tipo de conflicto: Todos

	Nº	%	Trabajadores	%	Empresas	%
Pendientes anteriores	0		0		0	
Arbitrajes	0		0		0	
Mediaciones	0		0		0	
Procedimientos presentados	0		0		0	
Arbitrajes	0		0		0	
Mediaciones	0		0		0	
Procedimientos finalizados	0	100,00%	0	100,00%	0	100,00%
Arbitrajes	0	0,00%	0	0,00%	0	0,00%
Mediaciones	0	0,00%	0	0,00%	0	0,00%
Mediaciones efectivas	0	0,00%	0	0,00%	0	0,00%
Acuerdo	0	0,00%	0	0,00%	0	0,00%
Sin Acuerdo	0	0,00%	0	0,00%	0	0,00%
Mediaciones no efectivas	0	0,00%	0	0,00%	0	0,00%
Intentado sin efecto	0	0,00%	0	0,00%	0	0,00%
Desistido	0	0,00%	0	0,00%	0	0,00%
Archivo	0	0,00%	0	0,00%	0	0,00%
Procedimientos pendientes	0	100,00%	0	100,00%	0	100,00%
Arbitrajes	0	0,00%	0	0,00%	0	0,00%
Mediaciones	0	0,00%	0	0,00%	0	0,00%

Mediaciones No Efectivas

Tribunal de Arbitraje Laboral

Procedimientos presentados por Sección Provincial entre 01/01/2004 y 31/12/2005.

Tipo de expedientes: Todos

Total expedientes:

702

Ámbito: Todos

Tipo de conflicto: Todos

Procedimientos presentados por Sección Provincial

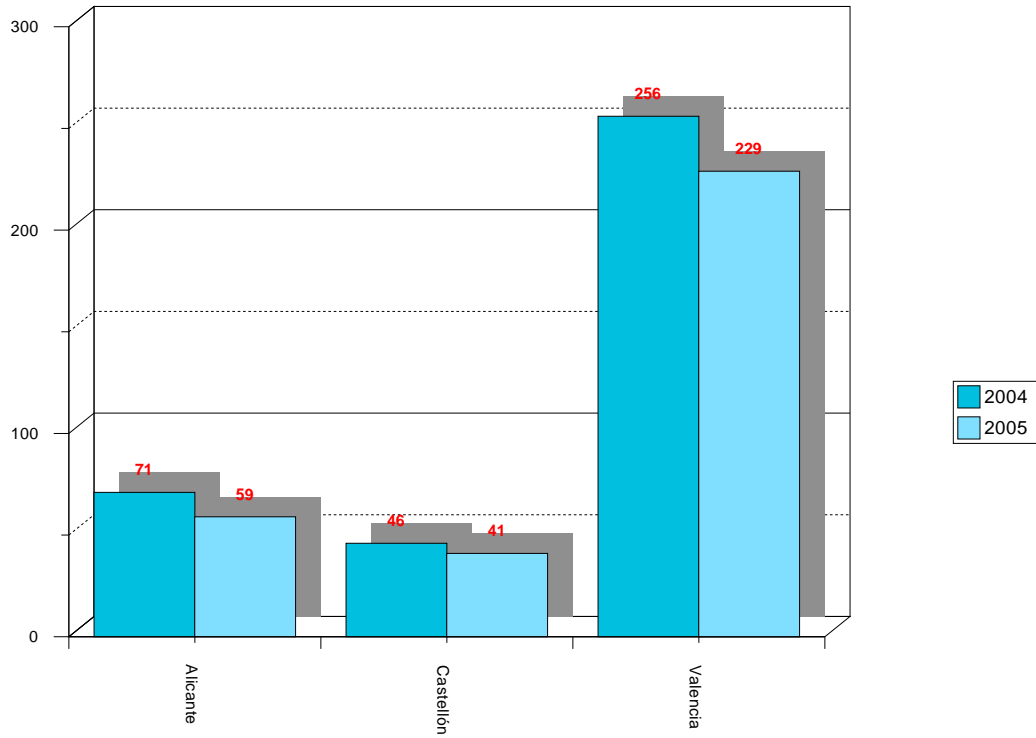

Tribunal de Arbitraje Laboral

Procedimientos presentados por Tipo de Conflicto entre 01/01/2005 y 31/12/2005.

Tipo de expedientes: Todos

Total expedientes:

329

Sección provincial: Todas

Procedimientos presentados por Tipo de Conflicto

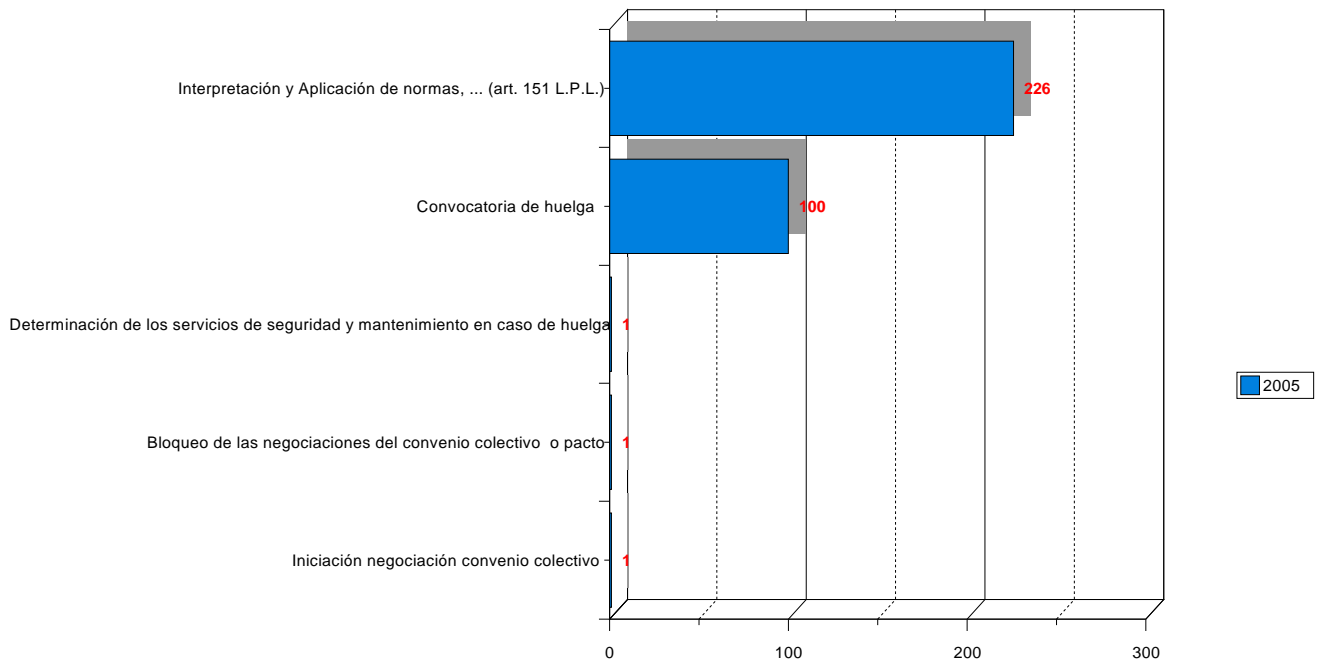

Tribunal de Arbitraje Laboral

Resumen de procedimientos entre 01/01/2005 y 31/12/2005

Sección provincial: Todas

Ámbito: Todos los Ámbitos

Tipo de conflicto: Interpretación y Aplicación de normas, ... (art. 151 L.P.L.)

	Nº	%	Trabajadores	%	Empresas	%
Pendientes anteriores	9		543		9	
Arbitrajes	1		87		1	
Mediaciones	8		456		8	
Procedimientos presentados	226		55.906		231	
Arbitrajes	5		1.370		5	
Mediaciones	221		54.536		226	
Procedimientos finalizados	230	100,00%	55.950	100,00%	235	100,00%
Arbitrajes	6	2,61%	1.457	2,60%	6	2,55%
Mediaciones	224	97,39%	54.493	97,40%	229	97,45%
Mediaciones efectivas	183	79,56%	47.534	84,96%	188	80,00%
Acuerdo	49	26,78%	9.534	20,06%	50	26,60%
Sin Acuerdo	134	73,22%	38.000	79,94%	138	73,40%
Mediaciones no efectivas	41	17,83%	6.959	12,44%	41	17,45%
Intentado sin efecto	20	48,78%	4.012	57,65%	20	48,78%
Desistido	11	26,83%	1.796	25,81%	11	26,83%
Archivo	10	24,39%	1.151	16,54%	10	24,39%
Procedimientos pendientes	5	100,00%	499	100,00%	5	100,00%
Arbitrajes	0	0,00%	0	0,00%	0	0,00%
Mediaciones	5	100,00%	499	100,00%	5	100,00%

Mediaciones Efectivas

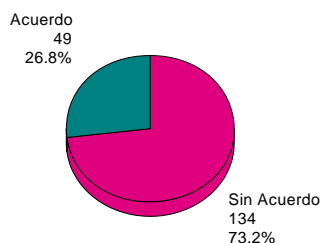

Mediaciones No Efectivas

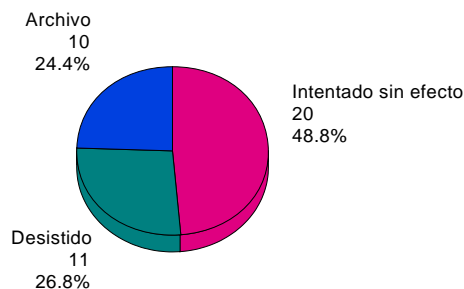

Tribunal de Arbitraje Laboral

Resumen de procedimientos entre 01/01/2005 y 31/12/2005

Sección provincial: Todas

Ámbito: Todos los Ámbitos

Tipo de conflicto: Convocatoria de huelga

	Nº	%	Trabajadores	%	Empresas	%
Pendientes anteriores	1		170		1	
Arbitrajes	0		0		0	
Mediaciones	1		170		1	
Procedimientos presentados	100		44.144		1.501	
Arbitrajes	0		0		0	
Mediaciones	100		44.144		1.501	
Procedimientos finalizados	96	100,00%	43.676	100,00%	1.497	100,00%
Arbitrajes	0	0,00%	0	0,00%	0	0,00%
Mediaciones	96	100,00%	43.676	100,00%	1.497	100,00%
Mediaciones efectivas	87	90,63%	42.803	98,00%	1.488	99,40%
Acuerdo	38	43,68%	19.891	46,47%	38	2,55%
Sin Acuerdo	49	56,32%	22.912	53,53%	1.450	97,45%
Mediaciones no efectivas	9	9,38%	873	2,00%	9	0,60%
Intentado sin efecto	5	55,56%	273	31,27%	5	55,56%
Desistido	3	33,33%	430	49,26%	3	33,33%
Archivo	1	11,11%	170	19,47%	1	11,11%
Procedimientos pendientes	5	100,00%	638	100,00%	5	100,00%
Arbitrajes	0	0,00%	0	0,00%	0	0,00%
Mediaciones	5	100,00%	638	100,00%	5	100,00%

Mediaciones Efectivas

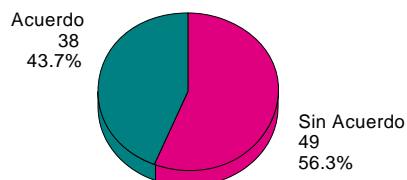

Mediaciones No Efectivas

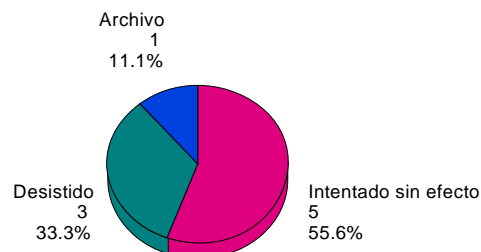

Tribunal de Arbitraje Laboral

Resumen de procedimientos entre 01/01/2005 y 31/12/2005

Sección provincial: Todas

Ámbito: Todos los Ámbitos

Tipo de conflicto: Determinación de los servicios de seguridad y mantenimiento en caso de huelga

	Nº	%	Trabajadores	%	Empresas	%
Pendientes anteriores	0		0		0	
Arbitrajes	0		0		0	
Mediaciones	0		0		0	
Procedimientos presentados	1		1.300		1	
Arbitrajes	0		0		0	
Mediaciones	1		1.300		1	
Procedimientos finalizados	1	100,00%	1.300	100,00%	1	100,00%
Arbitrajes	0	0,00%	0	0,00%	0	0,00%
Mediaciones	1	100,00%	1.300	100,00%	1	100,00%
Mediaciones efectivas	0	0,00%	0	0,00%	0	0,00%
Acuerdo	0	0,00%	0	0,00%	0	0,00%
Sin Acuerdo	0	0,00%	0	0,00%	0	0,00%
Mediaciones no efectivas	1	100,00%	1.300	100,00%	1	100,00%
Intentado sin efecto	0	0,00%	0	0,00%	0	0,00%
Desistido	1	100,00%	1.300	100,00%	1	100,00%
Archivo	0	0,00%	0	0,00%	0	0,00%
Procedimientos pendientes	0	100,00%	0	100,00%	0	100,00%
Arbitrajes	0	0,00%	0	0,00%	0	0,00%
Mediaciones	0	0,00%	0	0,00%	0	0,00%

Mediaciones No Efectivas

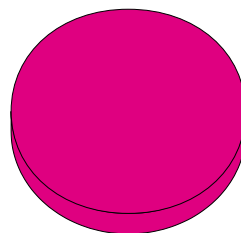

Desistido
1
100.0%

Tribunal de Arbitraje Laboral

Resumen de procedimientos entre 01/01/2005 y 31/12/2005

Sección provincial: Todas

Ámbito: Todos los Ámbitos

Tipo de conflicto: Bloqueo de las negociaciones del convenio colectivo o pacto

	Nº	%	Trabajadores	%	Empresas	%
Pendientes anteriores	0		0		0	
Arbitrajes	0		0		0	
Mediaciones	0		0		0	
Procedimientos presentados	1		650		1	
Arbitrajes	0		0		0	
Mediaciones	1		650		1	
Procedimientos finalizados	1	100,00%	650	100,00%	1	100,00%
Arbitrajes	0	0,00%	0	0,00%	0	0,00%
Mediaciones	1	100,00%	650	100,00%	1	100,00%
Mediaciones efectivas	1	100,00%	650	100,00%	1	100,00%
Acuerdo	0	0,00%	0	0,00%	0	0,00%
Sin Acuerdo	1	100,00%	650	100,00%	1	100,00%
Mediaciones no efectivas	0	0,00%	0	0,00%	0	0,00%
Intentado sin efecto	0	0,00%	0	0,00%	0	0,00%
Desistido	0	0,00%	0	0,00%	0	0,00%
Archivo	0	0,00%	0	0,00%	0	0,00%
Procedimientos pendientes	0	100,00%	0	100,00%	0	100,00%
Arbitrajes	0	0,00%	0	0,00%	0	0,00%
Mediaciones	0	0,00%	0	0,00%	0	0,00%

Mediaciones Efectivas

Mediaciones No Efectivas

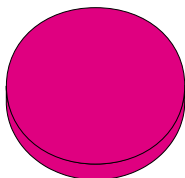

Sin Acuerdo
1
100.0%

Tribunal de Arbitraje Laboral

Resumen de procedimientos entre 01/01/2005 y 31/12/2005

Sección provincial: Todas

Ámbito: Todos los Ámbitos

Tipo de conflicto: Iniciación negociación convenio colectivo

	Nº	%	Trabajadores	%	Empresas	%
Pendientes anteriores	0		0		0	
Arbitrajes	0		0		0	
Mediaciones	0		0		0	
Procedimientos presentados	1		14		1	
Arbitrajes	0		0		0	
Mediaciones	1		14		1	
Procedimientos finalizados	1	100,00%	14	100,00%	1	100,00%
Arbitrajes	0	0,00%	0	0,00%	0	0,00%
Mediaciones	1	100,00%	14	100,00%	1	100,00%
Mediaciones efectivas	1	100,00%	14	100,00%	1	100,00%
Acuerdo	1	100,00%	14	100,00%	1	100,00%
Sin Acuerdo	0	0,00%	0	0,00%	0	0,00%
Mediaciones no efectivas	0	0,00%	0	0,00%	0	0,00%
Intentado sin efecto	0	0,00%	0	0,00%	0	0,00%
Desistido	0	0,00%	0	0,00%	0	0,00%
Archivo	0	0,00%	0	0,00%	0	0,00%
Procedimientos pendientes	0	100,00%	0	100,00%	0	100,00%
Arbitrajes	0	0,00%	0	0,00%	0	0,00%
Mediaciones	0	0,00%	0	0,00%	0	0,00%

Mediaciones Efectivas

Mediaciones No Efectivas

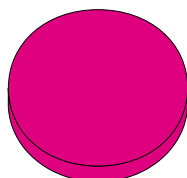

Acuerdo
1
100.0%

2

**PROCEDIMIENTOS
DE MEDIACIÓN**

Tribunal de Arbitraje Laboral

Procedimientos presentados por Sección Provincial entre 01/01/2004 y 31/12/2005.

Tipo de expedientes: Mediaciones

Total expedientes:

682

Ámbito: Todos

Tipo de conflicto: Todos

Procedimientos presentados por Sección Provincial

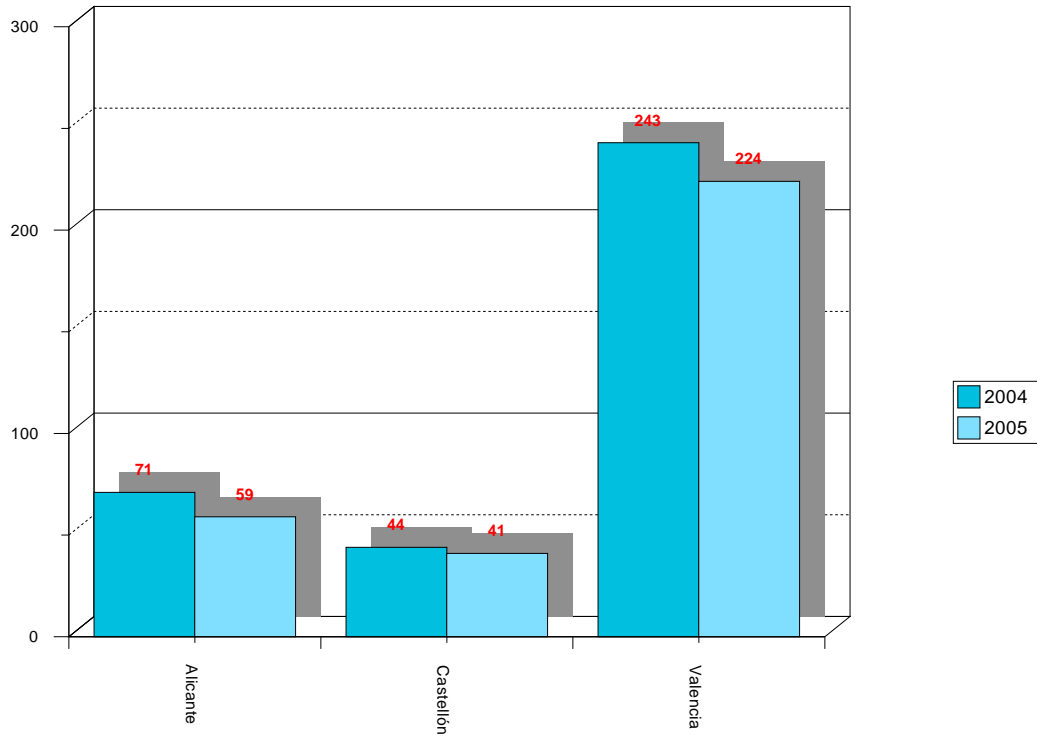

Tribunal de Arbitraje Laboral

Procedimientos presentados por Tipo de Conflicto entre 01/01/2004 y 31/12/2005.

Tipo de expedientes: Mediaciones

Total expedientes: 682

682

Sección provincial: Todas

Procedimientos presentados por Tipo de Conflicto

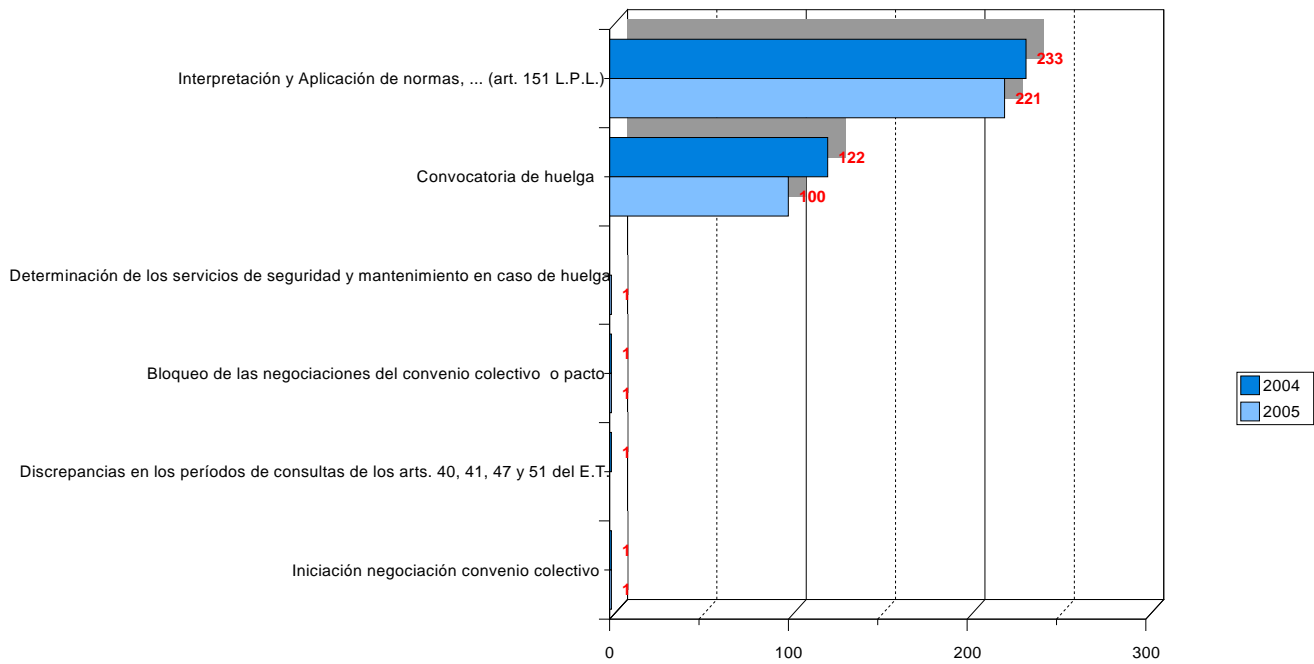

Tribunal de Arbitraje Laboral

Resumen de Mediaciones por sector entre 01/01/2005 y 31/12/2005

Sección provincial: Todas

Ámbito: Todos los Ámbitos

Tipo de conflicto: Todos

TOTAL MEDIACIONES		MEDIACIONES EFECTIVAS					MEDIACIONES NO EFECTIVAS						
		323	272	Acuerdo	%	Sin Acuerdo	%	51	Int. sin efect.%	Desistido	%	Archivo	%
1 AGRICULTURA, GANADERIA, JARDINERIA	8	8	2	25,00	6	75,00	0	0	0,00	0	0,00	0	0,00
14 EXTRACCION DE MARMOL, GRANITO, YESO, SAL, ...	2	2	1	50,00	1	50,00	0	0	0,00	0	0,00	0	0,00
15 IND. ALIMENTOS Y BEBIDAS	42	36	15	41,67	21	58,33	6	3	50,00	2	33,33	1	16,67
16 IND. TABACO	2	1	0	0,00	1	100,00	1	0	0,00	1	100,00	0	0,00
17 IND. TEXTIL	11	11	3	27,27	8	72,73	0	0	0,00	0	0,00	0	0,00
18 IND. CONFECCION Y PELETERIA	4	4	0	0,00	4	100,00	0	0	0,00	0	0,00	0	0,00
19 CURTIDOS, MARROQ., ZAPATERIA	6	6	1	16,67	5	83,33	0	0	0,00	0	0,00	0	0,00
20 IND. MADERA, CORCHO, CESTERIA	9	8	4	50,00	4	50,00	1	1	100,00	0	0,00	0	0,00
21 IND. PAPEL	1	0	0	0,00	0	0,00	1	1	100,00	0	0,00	0	0,00
22 EDICIÓN Y ARTES GRAFICAS	4	4	3	75,00	1	25,00	0	0	0,00	0	0,00	0	0,00
24 IND. QUIMICA	6	5	1	20,00	4	80,00	1	1	100,00	0	0,00	0	0,00
25 PLASTICO Y CAUCHO	4	4	3	75,00	1	25,00	0	0	0,00	0	0,00	0	0,00
26 CERAMICA, VIDRIO, LADRILLOS Y TEJAS, CEMENTO	25	23	6	26,09	17	73,91	2	1	50,00	1	50,00	0	0,00
27 METALURGIA	63	47	17	36,17	30	63,83	16	5	31,25	5	31,25	6	37,50
28 FAB. PROD. METALICOS, EXC. MAQUINARIA	3	3	1	33,33	2	66,67	0	0	0,00	0	0,00	0	0,00
29 FAB. MAQUINARIA Y EQUIPO MECANICO	1	1	0	0,00	1	100,00	0	0	0,00	0	0,00	0	0,00
34 FAB. AUTOMOVILES	10	10	6	60,00	4	40,00	0	0	0,00	0	0,00	0	0,00
35 FAB. OTRO MAT. TRANSP.: NAVAL, FFCC	2	1	1	100,00	0	0,00	1	1	100,00	0	0,00	0	0,00
37 RECICLAJE	1	0	0	0,00	0	0,00	1	0	0,00	1	100,00	0	0,00
40 ENERGIA	2	2	0	0,00	2	100,00	0	0	0,00	0	0,00	0	0,00
41 AGUAS	2	1	0	0,00	1	100,00	1	1	100,00	0	0,00	0	0,00
45 CONSTRUCCION	6	5	3	60,00	2	40,00	1	1	100,00	0	0,00	0	0,00

Tribunal de Arbitraje Laboral

Resumen de Mediaciones por sector entre 01/01/2005 y 31/12/2005

Sección provincial: Todas

Ámbito: Todos los Ámbitos

Tipo de conflicto: Todos

TOTAL MEDIACIONES		MEDIACIONES EFECTIVAS				MEDIACIONES NO EFECTIVAS			
		323	272	Acuerdo	Sin Acuerdo	51	Int. sin efect.	Desistido	Archivo
50VTA. Y REP. V. MOTOR Y COMB.	1	1	0 0,00	1 100,00	0	0 0,00	0 0,00	0 0,00	
51 COMERCIO MAYORISTA	1	1	1 100,00	0 0,00	0	0 0,00	0 0,00	0 0,00	
52 COMERCIO MINORISTA	3	3	0 0,00	3 100,00	0	0 0,00	0 0,00	0 0,00	
55 HOSTELERIA	4	4	2 50,00	2 50,00	0	0 0,00	0 0,00	0 0,00	
60 TRANSPORTE TERRESTRE	33	30	7 23,33	23 76,67	3	0 0,00	3 100,00	0 0,00	
61 TRANSPORTE MARITIMO	1	1	0 0,00	1 100,00	0	0 0,00	0 0,00	0 0,00	
62 TRANSPORTE AEREO	3	2	1 50,00	1 50,00	1	1 100,00	0 0,00	0 0,00	
63 PUERTOS, AUTOPISTAS, ESTACIONES, APARC., AG. VIAJES	2	2	0 0,00	2 100,00	0	0 0,00	0 0,00	0 0,00	
64 CORREOS Y TELECOMUNICACIONES	10	4	1 25,00	3 75,00	6	4 66,67	0 0,00	2 33,33	
65 BANCA	3	3	0 0,00	3 100,00	0	0 0,00	0 0,00	0 0,00	
71 ALQUILER MAQUINARIA, EQUIPO Y ENSERES	1	0	0 0,00	0 0,00	1	1 100,00	0 0,00	0 0,00	
74 LIMPIEZA, ITV, SEGURIDAD, ...	18	14	3 21,43	11 78,57	4	4 100,00	0 0,00	0 0,00	
75 ADMON. PUBLICA, DEFENSA Y S.S.	3	0	0 0,00	0 0,00	3	0 0,00	1 33,33	2 66,67	
85 SANIDAD Y SERVICIOS SOCIALES	9	9	3 33,33	6 66,67	0	0 0,00	0 0,00	0 0,00	
90 SANEAMIENTO PUBLICO	13	13	2 15,38	11 84,62	0	0 0,00	0 0,00	0 0,00	
91 ACTIVIDADES ASOCIATIVAS	1	1	0 0,00	1 100,00	0	0 0,00	0 0,00	0 0,00	
92 ACT. RECR., CULT. Y DEPORTE: CINE, TV, RADIO, ...	2	1	1 100,00	0 0,00	1	0 0,00	1 100,00	0 0,00	
93 LAVANDERIA, PELUQ., POMPAS FUN., GIMNASIOS	1	1	0 0,00	1 100,00	0	0 0,00	0 0,00	0 0,00	

Desde: 1/1/2005

Hasta: 31/12/2005

Promotores de mediación

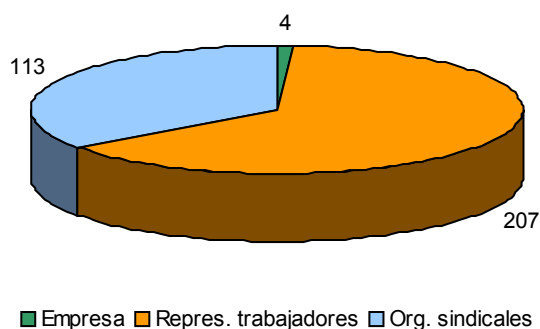

Mediaciones directamente promovidas por organizaciones

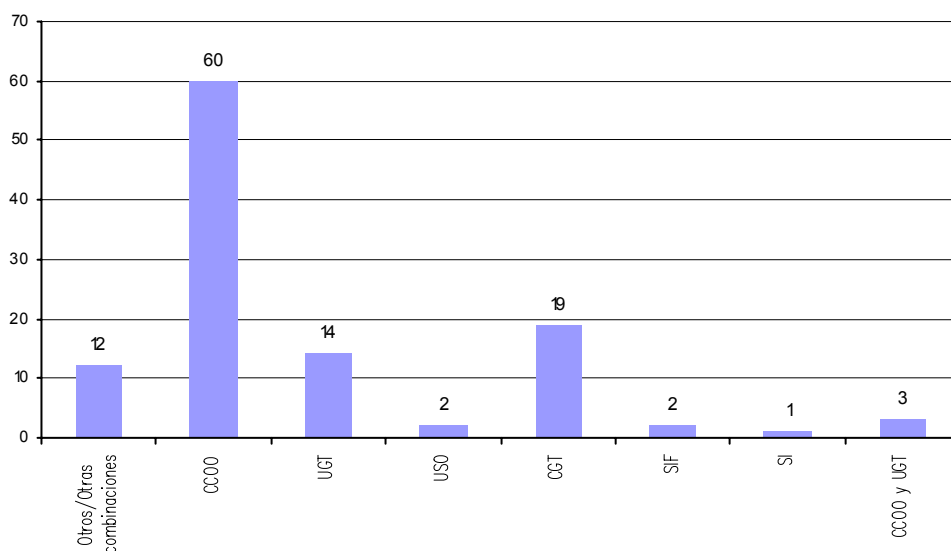

Desglose

Otros/Otras combinaciones

OTRAS COMBINACIONES	6
CCOO, UGT y SIF	2
SINDICATO FERROVIARIO	2
SINDICATO TRABAJADORES POR UNIDAD DE CLASE	1
SIND. PROF. DE POLICIAS LOCALES Y BOMBEROS C.V.	1
Suma Otros/Otras combinaciones	12

CCOO

CCOO-FEAGRA (Agroalimentaria)	13
CCOO-COMFIA (Banca i assegurances)	1
CCOO-FECOMA (Construcció i fusta)	4
CCOO-ENSENYAMENT	4
CCOO-FECOHT (Comerç i hosteleria)	2
CCOO-MINEROMETAL·LURGICA	5

CCOO-FITEQA (Tèxtil, pell i químiques)		8
CCOO-COMUNICACIO I TRANSPORT		8
CCOO-PV		15
	Suma CCOO	60
UGT		
UGT-ALIMENTACIO, BEGUDES I TABACS		2
UGT-FeS (Serveis)		2
UGT-MCA (Metall, construcció i afins)		3
UGT-FIA (Indústries afins)		2
UGT-TRANSPORTS I TELECOMUNICACIONS		2
UGT-PV		3
	Suma UGT	14
USO		
USO		2
	Suma USO	2
CGT		
CGT		19
	Suma CGT	19
SIF		
SIF		2
	Suma SIF	2
SI		
SI		1
	Suma SI	1
CCOO y UGT		
CCOO-PV y UGT-PV		1
CCOO-ACTIVITATS DIVERSES y UGT-FeS		1
CCOO-FITEQA y UGT-FIA		1
	Suma CCOO y UGT	3
	Suma total:	113

Asesoría en mediaciones solicitadas por la representación de los trabajadores

Desde: 1/1/2005

Hasta: 31/12/2005

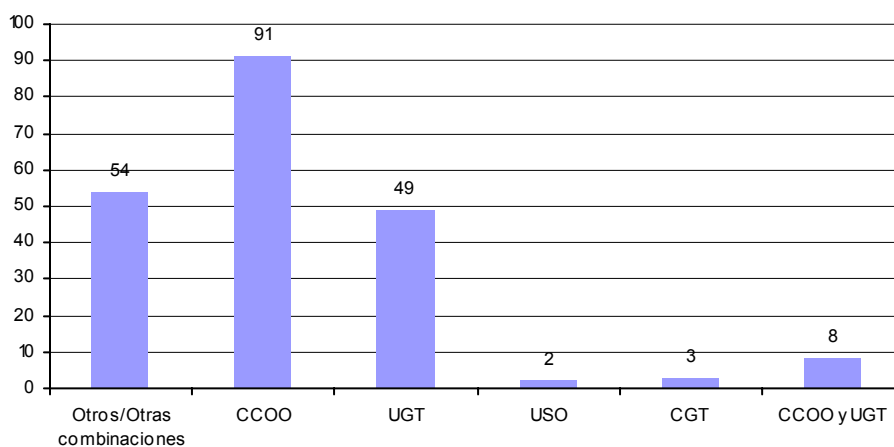

Desglose

Otros/Otras combinaciones

OTRAS COMBINACIONES	49
CCOO, UGT y SIF	1
SIND. PROF. DE POLICIAS LOCALES Y BOMBEROS C.V.	2
CCOO, UGT y CGT	1
SINDICATO TRABAJADORES DE LA ADMINISTRACIÓN y CCOO	1
Suma Otros/Otras combinacio	54

CCOO

CCOO-ACTIVITATS DIVERSES	7
CCOO-FEAGRA (Agroalimentaria)	9
CCOO-FSAP (Administració pública)	1
CCOO-FECOMA (Construcció i fusta)	10
CCOO-ENSENYAMENT	1
CCOO-MINEROMETAL·LURGICA	24
CCOO-FITEQA (Tèxtil, pell i químiques)	4
CCOO-COMUNICACIO I TRANSPORT	6
CCOO-PV	29
Suma CCOO	91

UGT

UGT-ALIMENTACIO, BEGUDES I TABACS	6
UGT-FeS (Serveis)	3
UGT-FETESE (Treballadors i empleats de serveis)	1
UGT-MCA (Metall, construcció i afins)	17
UGT-FIA (Indústries afins)	2
UGT-FSP (Serveis públics)	2
UGT-TRANSPORTS I TELECOMUNICACIONS	8
UGT-PV	10
Suma UGT	49

USO		
USO		2
	Suma USO	2
CGT		
CGT		3
	Suma CGT	3
CCOO y UGT		
CCOO-PV y UGT-PV		5
CCOO-ACTIVITATS DIVERSES y UGT-FeS		2
CCOO-FEAGRA y UGT-ALIMENTACIÓ, ...		1
	Suma CCOO y UGT	8
	Suma total:	207

Mediaciones presentadas de ámbito empresa/grupo de empresas, según tamaño por número de trabajadores en plantilla

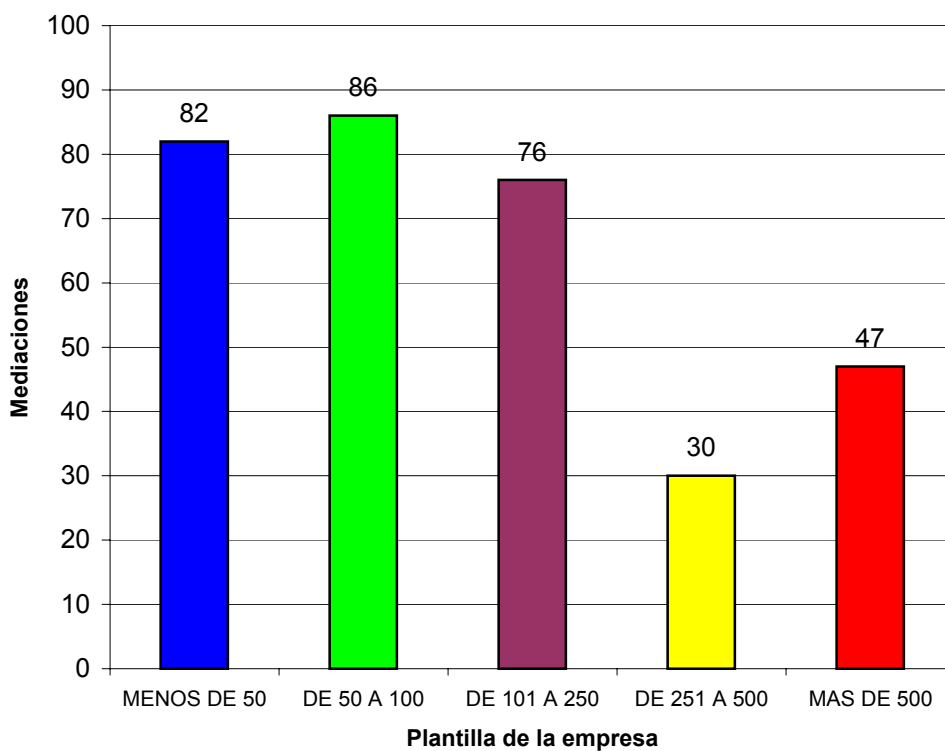
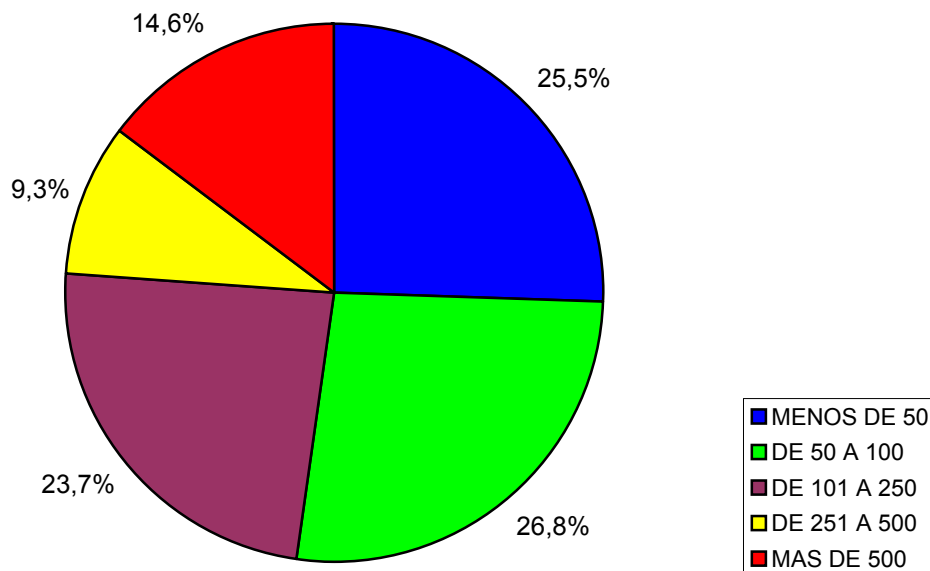

Tribunal de Arbitraje Laboral

Conciliaciones - Mediaciones efectivamente tramitadas entre el 01/01/1997 y el 31/12/2005.

Sección provincial: Todas

Tipo de conflicto: Todos

Conciliaciones mediaciones efectivamente tramitadas: Evolución porcentual

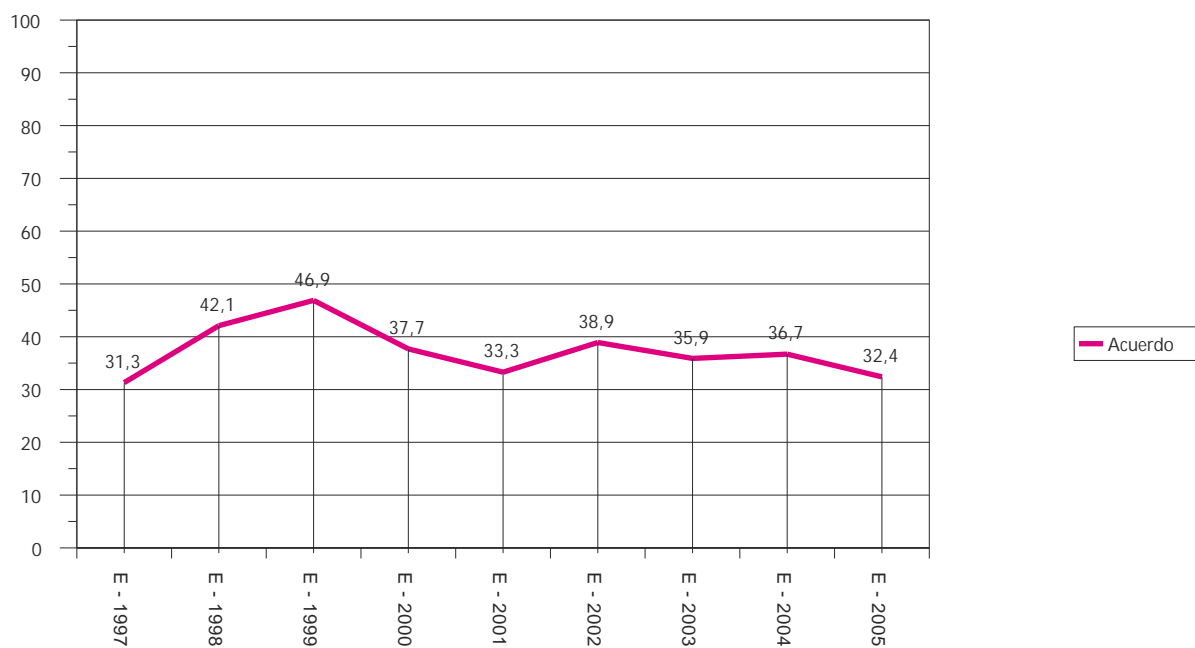

3

**MEDIACIONES EN
CONVOCATORIAS
DE HUELGA**

Tribunal de Arbitraje Laboral

Procedimientos presentados entre el 01/01/1997 y el 31/12/2005.

Tipo de expedientes: Mediaciones

Total expedientes:

908

Sección provincial: Todas

Tipo de conflicto: Convocatoria de huelga

Procedimientos presentados

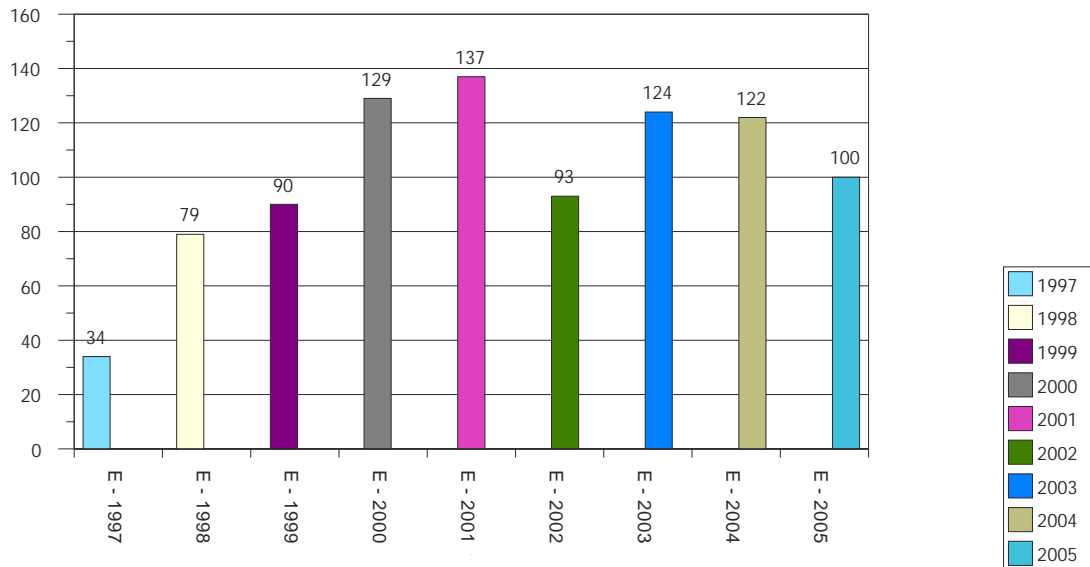

Tribunal de Arbitraje Laboral

Procedimientos presentados por Sección Provincial entre 01/01/2004 y 31/12/2005.

Tipo de expedientes: Mediaciones

Total expedientes:

222

Ámbito: Todos

Tipo de conflicto: Convocatoria de huelga

Procedimientos presentados por Sección Provincial

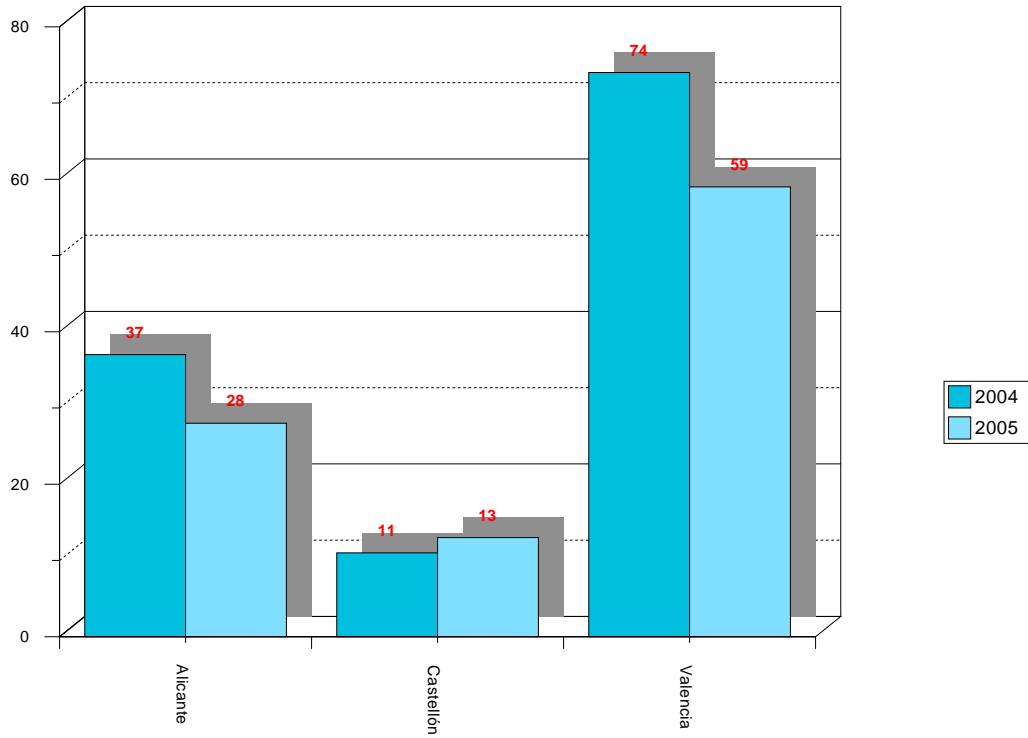

Tribunal de Arbitraje Laboral

Procedimientos presentados entre el 01/01/2004 y el 31/12/2005.

Tipo de expedientes: Mediaciones

Total expedientes: 222

Sección provincial: Todas

Tipo de conflicto: Convocatoria de huelga

Procedimientos presentados: Evolución mensual

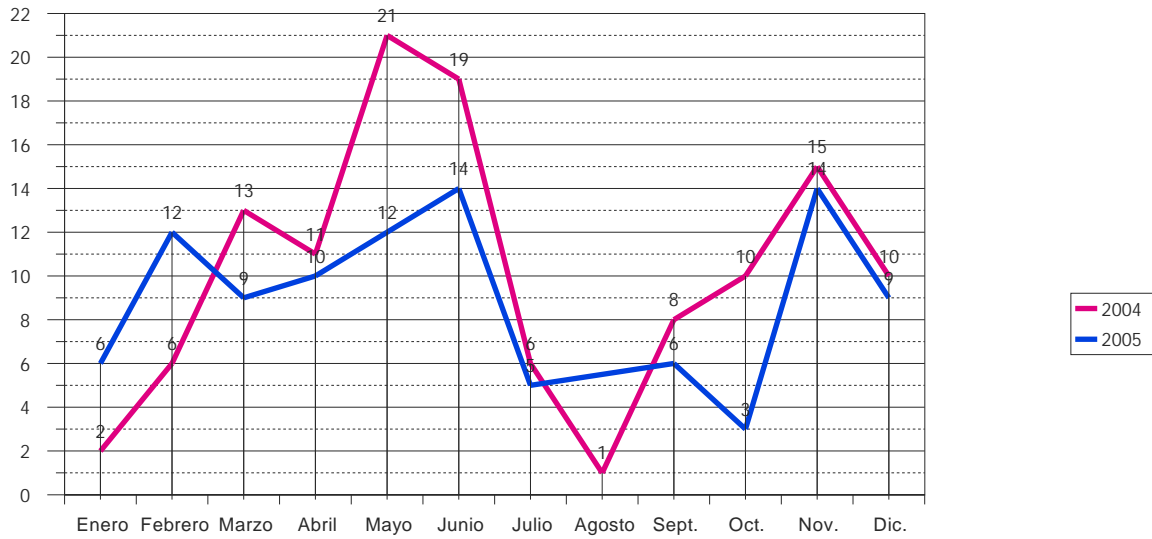

Tribunal de Arbitraje Laboral

Procedimientos presentados por Sector de Actividad entre 01/01/2005 y 31/12/2005.

Tipo de expedientes: Mediaciones

Total expedientes: 100

Sección provincial: Todas

Ámbito: Todos

Tipo de conflicto: Convocatoria de huelga

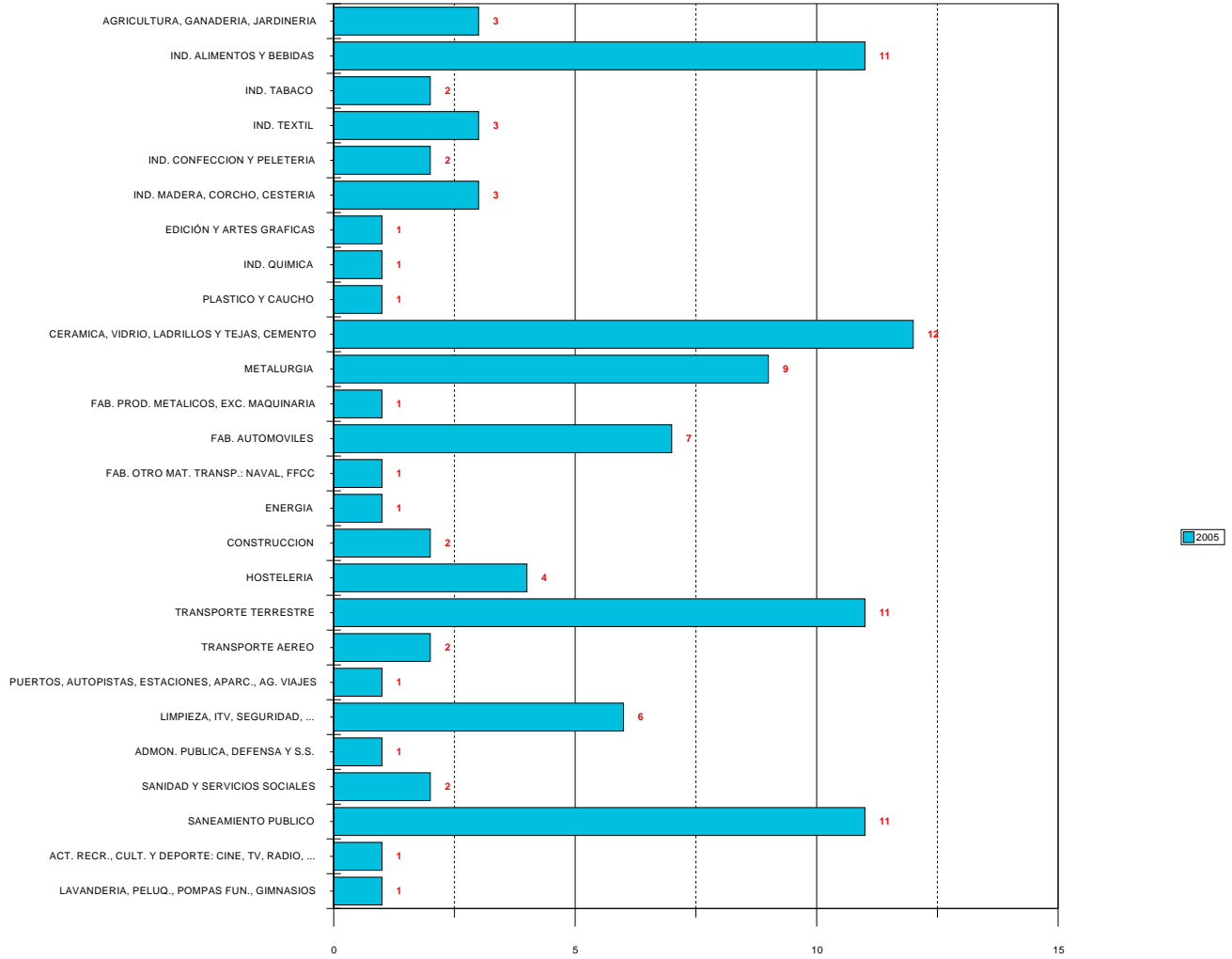

Tribunal de Arbitraje Laboral

Resumen de Mediaciones por sector entre 01/01/2005 y 31/12/2005

Sección provincial: Todas

Ámbito: Todos los Ámbitos

Tipo de conflicto: Convocatoria de huelga

TOTAL MEDIACIONES		MEDIACIONES EFECTIVAS				MEDIACIONES NO EFECTIVAS			
		96	87	Acuerdo %	Sin Acuerdo %	9	Int. sin efect.%	Desistido %	Archivo %
1 AGRICULTURA, GANADERIA, JARDINERIA	3	3	1 33,33	2 66,67	0	0 0,00	0 0,00	0 0,00	
15 IND. ALIMENTOS Y BEBIDAS	11	10	4 40,00	6 60,00	1	1 100,00	0 0,00	0 0,00	
16 IND. TABACO	2	1	0 0,00	1 100,00	1	0 0,00	1 100,00	0 0,00	
17 IND. TEXTIL	3	3	1 33,33	2 66,67	0	0 0,00	0 0,00	0 0,00	
18 IND. CONFECCION Y PELETERIA	2	2	0 0,00	2 100,00	0	0 0,00	0 0,00	0 0,00	
20 IND. MADERA, CORCHO, CESTERIA	3	3	1 33,33	2 66,67	0	0 0,00	0 0,00	0 0,00	
22 EDICIÓN Y ARTES GRAFICAS	1	1	1 100,00	0 0,00	0	0 0,00	0 0,00	0 0,00	
24 IND. QUIMICA	1	1	1 100,00	0 0,00	0	0 0,00	0 0,00	0 0,00	
25 PLASTICO Y CAUCHO	1	1	1 100,00	0 0,00	0	0 0,00	0 0,00	0 0,00	
26 CERAMICA, VIDRIO, LADRILLOS Y TEJAS, CEMENTO	10	9	3 33,33	6 66,67	1	1 100,00	0 0,00	0 0,00	
27 METALURGIA	9	9	6 66,67	3 33,33	0	0 0,00	0 0,00	0 0,00	
28 FAB. PROD. METALICOS, EXC. MAQUINARIA	1	1	1 100,00	0 0,00	0	0 0,00	0 0,00	0 0,00	
34 FAB. AUTOMOVILES	7	7	5 71,43	2 28,57	0	0 0,00	0 0,00	0 0,00	
35 FAB. OTRO MAT. TRANSP.: NAVAL, FFCC	1	0	0 0,00	0 0,00	1	1 100,00	0 0,00	0 0,00	
40 ENERGIA	1	1	0 0,00	1 100,00	0	0 0,00	0 0,00	0 0,00	
45 CONSTRUCCION	2	2	1 50,00	1 50,00	0	0 0,00	0 0,00	0 0,00	
55 HOSTELERIA	3	3	2 66,67	1 33,33	0	0 0,00	0 0,00	0 0,00	
60 TRANSPORTE TERRESTRE	11	10	3 30,00	7 70,00	1	0 0,00	1 100,00	0 0,00	
62 TRANSPORTE AEREO	2	1	1 100,00	0 0,00	1	1 100,00	0 0,00	0 0,00	
63 PUERTOS, AUTOPISTAS, ESTACIONES, APARC., AG. VIAJES	1	1	0 0,00	1 100,00	0	0 0,00	0 0,00	0 0,00	
74 LIMPIEZA, ITV, SEGURIDAD, ...	6	5	2 40,00	3 60,00	1	1 100,00	0 0,00	0 0,00	
75 ADMON. PUBLICA, DEFENSA Y S.S.	2	0	0 0,00	0 0,00	2	0 0,00	1 50,00	1 50,00	

Tribunal de Arbitraje Laboral

Resumen de Mediaciones por sector entre 01/01/2005 y 31/12/2005

Sección provincial: Todas

Ámbito: Todos los Ámbitos

Tipo de conflicto: Convocatoria de huelga

TOTAL MEDIACIONES	MEDIACIONES EFECTIVAS						MEDIACIONES NO EFECTIVAS						
	96	87	Acuerdo		Sin Acuerdo		9	Int. sin efect.		Desistido		Archivo	
85 SANIDAD Y SERVICIOS SOCIALES	2	2	2	100,00	0	0,00	0	0	0,00	0	0,00	0	0,00
90 SANEAMIENTO PUBLICO	10	10	2	20,00	8	80,00	0	0	0,00	0	0,00	0	0,00
93 LAVANDERIA, PELUQ., POMPAS FUN., GIMNASIOS	1	1	0	0,00	1	100,00	0	0	0,00	0	0,00	0	0,00

Tribunal de Arbitraje Laboral

Procedimientos de conciliación y mediación en huelga. Evolución mensual y acumulada.

Ejercicio 2005 : Entre 01/01/2005 y 31/12/2005

Sección provincial: Todas

Ámbito: Todos los Ámbitos

Mensual					
Ejercicio 2005	Huelgas convocadas	Trabajadores	Empresas	Horas convocadas (*)	Convocatorias indefinidas (**)
Enero	6	606	7	155.752	1
Febrero	12	1.560	13	24.024	3
Marzo	9	3.157	9	31.268	4
Abril	10	8.655	10	160.984	4
Mayo	12	13.799	1.411	63.046	4
Junio	14	4.952	14	94.492	5
Julio	5	7.158	5	59.100	2
Agosto	-	-	-	-	-
Septiembre	6	682	6	10.512	2
Octubre	3	223	3	5.352	-
Noviembre	14	1.578	14	41.247	5
Diciembre	9	1.774	9	8.128.495	1

Acumulado					
Ejercicio 2005	Huelgas convocadas	Trabajadores	Empresas	Horas convocadas (*)	Convocatorias indefinidas (**)
Enero	6	606	7	155.752	1
Febrero	18	2.166	20	179.776	4
Marzo	27	5.323	29	211.044	8
Abril	37	13.978	39	372.028	12
Mayo	49	27.777	1.450	435.074	16
Junio	63	32.729	1.464	529.566	21
Julio	68	39.887	1.469	588.666	23
Agosto	68	39.887	1.469	588.666	23
Septiembre	74	40.569	1.475	599.178	25
Octubre	77	40.792	1.478	604.530	25
Noviembre	91	42.370	1.492	645.777	30
Diciembre	100	44.144	1.501	8.774.272	31

(*) No incluyen las correspondientes a huelgas indefinidas

(**) De entre todas las huelgas convocadas

Tribunal de Arbitraje Laboral

Huelgas desconvocadas por acuerdo ante el TAL: horas desconvocadas. Evolución mensual y acumulada.

Ejercicio 2005: Entre 01/01/2005 y 31/12/2005

Sección provincial: Todas

Ámbito: Todos los Ámbitos

Mensual				
2005	Huelgas desconvocadas	Horas desconvocadas (*)	Convocatorias indefinidas desconvocadas (**)	Valor mensual horas desconvocadas (***)
Enero	2	152.208	-	2.021.322,24
Febrero	6	2.661	2	35.338,08
Marzo	4	1.688	2	22.416,64
Abril	5	130.224	2	1.729.374,72
Mayo	3	3.230	-	42.894,40
Junio	4	94.272	-	1.251.932,16
Julio	3	57.600	1	764.928,00
Agosto	-	-	-	-
Septiembre	3	5.120	1	67.993,60
Octubre	1	672	-	8.924,16
Noviembre	8	25.207	4	334.748,96
Diciembre	2	4.800	1	63.744,00

Acumulado				
2005	Huelgas desconvocadas	Horas desconvocadas (*)	Convocatorias indefinidas desconvocadas (**)	Valor mensual horas desconvocadas (***)
Enero	2	152.208	0	2.021.322,24
Febrero	8	154.869	2	2.056.660,32
Marzo	12	156.557	4	2.079.076,96
Abril	17	286.781	6	3.808.451,68
Mayo	20	290.011	6	3.851.346,08
Junio	24	384.283	6	5.103.278,24
Julio	27	441.883	7	5.868.206,24
Agosto	27	441.883	7	5.868.206,24
Septiembre	30	447.003	8	5.936.199,84
Octubre	31	447.675	8	5.945.124,00
Noviembre	39	472.882	12	6.279.872,96
Diciembre	41	477.682	13	6.343.616,96

(*) No incluyen las correspondientes a huelgas indefinidas desconvocadas

(**) De entre todas las huelgas desconvocadas

(***) Horas desconvocadas por 13,28 Euros / hora. (Coste laboral medio por hora trabajada para la Comunidad Valenciana. Fuente: Mº de Trabajo y Asuntos Sociales)

Tribunal de Arbitraje Laboral

Conciliaciones - Mediaciones efectivamente tramitadas entre el 01/01/1997 y el 31/12/2005.

Sección provincial: Todas

Tipo de conflicto: Convocatoria de huelga

Conciliaciones mediaciones efectivamente tramitadas: Evolución porcentual

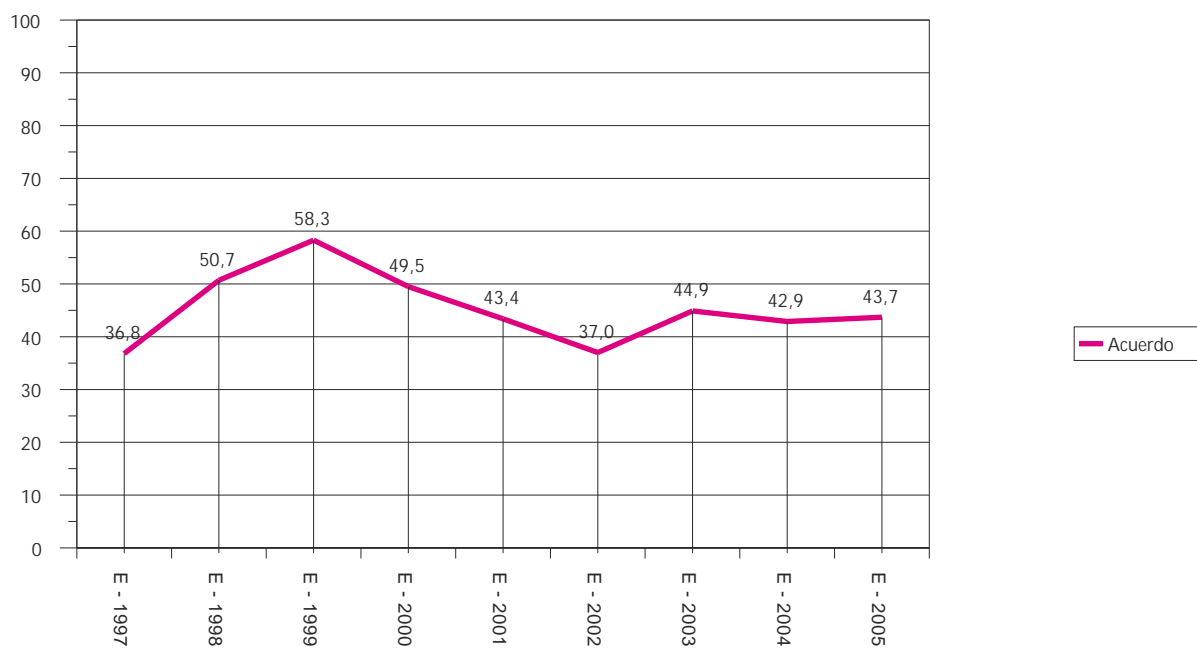

4

ALICANTE

TAL

Tribunal de Arbitraje Laboral

Resumen de procedimientos entre 01/01/2005 y 31/12/2005

Sección provincial: Alicante

Ámbito: Todos los Ámbitos

Tipo de conflicto: Todos

	Nº	%	Trabajadores	%	Empresas	%
Pendientes anteriores	2		38		2	
Arbitrajes	0		0		0	
Mediaciones	2		38		2	
Procedimientos presentados	59		7.405		61	
Arbitrajes	0		0		0	
Mediaciones	59		7.405		61	
Procedimientos finalizados	59	100,00%	7.320	100,00%	61	100,00%
Arbitrajes	0	0,00%	0	0,00%	0	0,00%
Mediaciones	59	100,00%	7.320	100,00%	61	100,00%
Mediaciones efectivas	50	84,75%	6.704	91,58%	52	85,25%
Acuerdo	13	26,00%	1.268	18,91%	13	25,00%
Sin Acuerdo	37	74,00%	5.436	81,09%	39	75,00%
Mediaciones no efectivas	9	15,25%	616	8,42%	9	14,75%
Intentado sin efecto	5	55,56%	125	20,29%	5	55,56%
Desistido	3	33,33%	430	69,81%	3	33,33%
Archivo	1	11,11%	61	9,90%	1	11,11%
Procedimientos pendientes	2	100,00%	123	100,00%	2	100,00%
Arbitrajes	0	0,00%	0	0,00%	0	0,00%
Mediaciones	2	100,00%	123	100,00%	2	100,00%

Mediaciones Efectivas

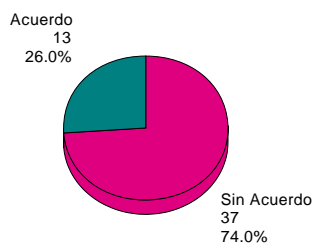

Mediaciones No Efectivas

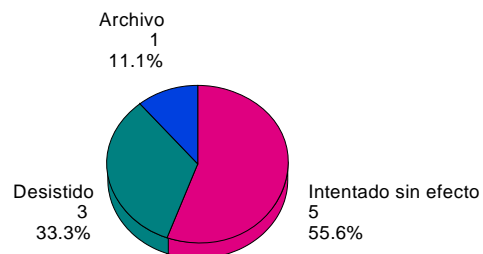

Tribunal de Arbitraje Laboral

Procedimientos presentados por Sector de Actividad entre 01/01/2005 y 31/12/2005.

Tipo de expedientes: Todos

Total expedientes:

59

Sección provincial: Alicante

Ámbito: Todos

Tipo de conflicto: Todos

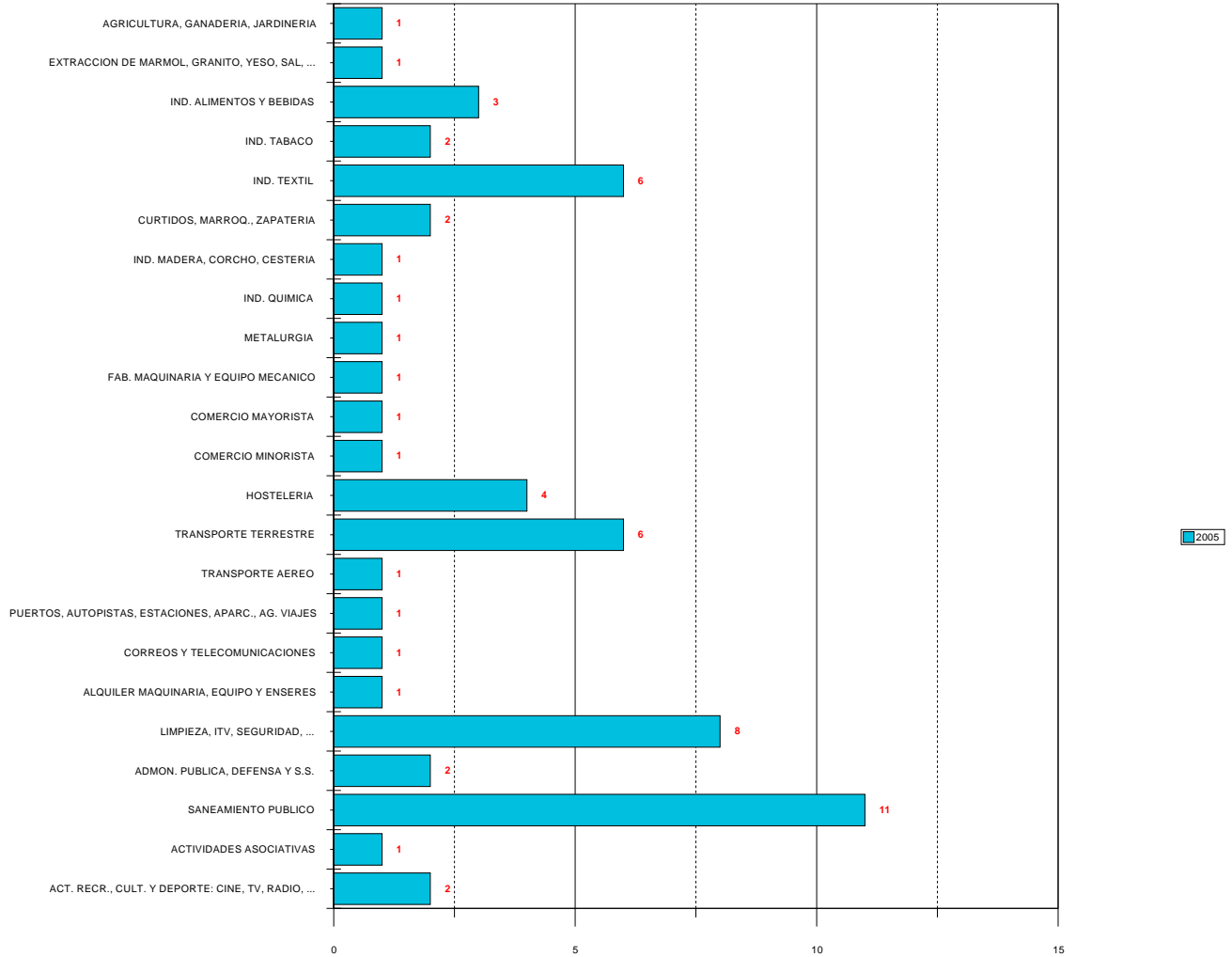

Tribunal de Arbitraje Laboral

Conciliaciones - Mediaciones efectivamente tramitadas entre el 01/01/1997 y el 31/12/2005.

Sección provincial: Alicante

Tipo de conflicto: Todos

Conciliaciones mediaciones efectivamente tramitadas: Evolución porcentual

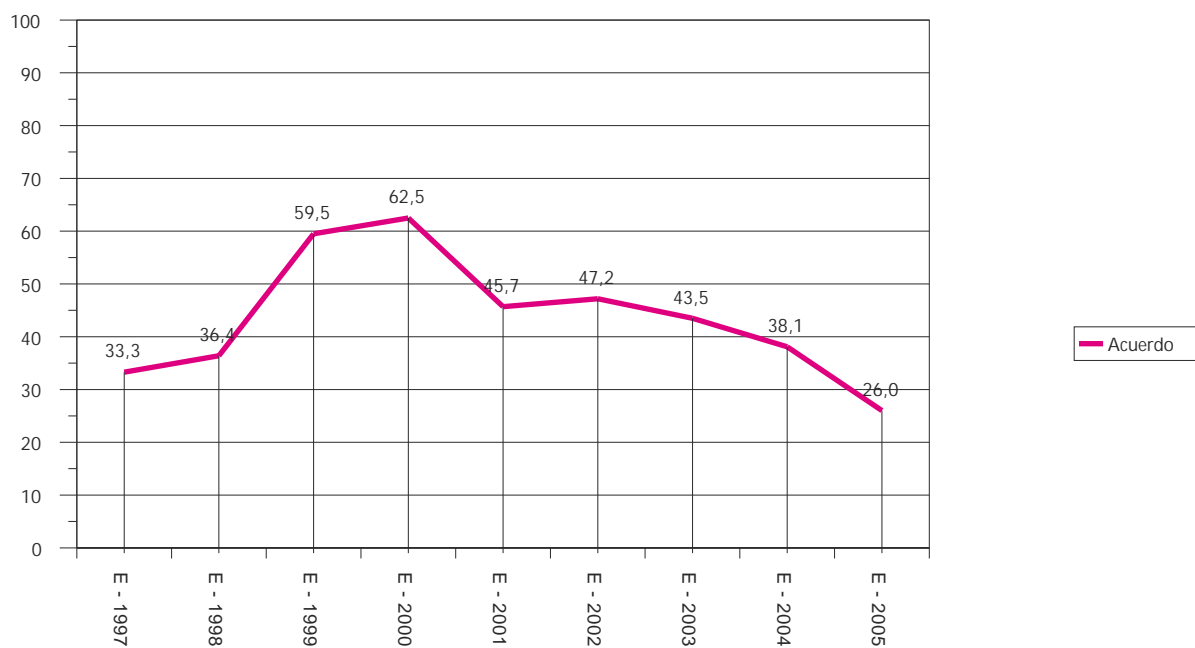

Tribunal de Arbitraje Laboral

Resumen de procedimientos entre 01/01/2005 y 31/12/2005

Sección provincial: Alicante

Ámbito: Todos los Ámbitos

Tipo de conflicto: Convocatoria de huelga

	Nº	%	Trabajadores	%	Empresas	%
Pendientes anteriores	0		0		0	
Arbitrajes	0		0		0	
Mediaciones	0		0		0	
Procedimientos presentados	28		3.826		29	
Arbitrajes	0		0		0	
Mediaciones	28		3.826		29	
Procedimientos finalizados	26	100,00%	3.703	100,00%	27	100,00%
Arbitrajes	0	0,00%	0	0,00%	0	0,00%
Mediaciones	26	100,00%	3.703	100,00%	27	100,00%
Mediaciones efectivas	21	80,77%	3.211	86,71%	22	81,48%
Acuerdo	6	28,57%	435	13,55%	6	27,27%
Sin Acuerdo	15	71,43%	2.776	86,45%	16	72,73%
Mediaciones no efectivas	5	19,23%	492	13,29%	5	18,52%
Intentado sin efecto	2	40,00%	62	12,60%	2	40,00%
Desistido	3	60,00%	430	87,40%	3	60,00%
Archivo	0	0,00%	0	0,00%	0	0,00%
Procedimientos pendientes	2	100,00%	123	100,00%	2	100,00%
Arbitrajes	0	0,00%	0	0,00%	0	0,00%
Mediaciones	2	100,00%	123	100,00%	2	100,00%

Mediaciones Efectivas

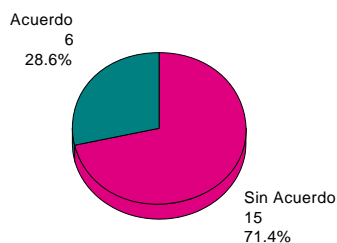

Mediaciones No Efectivas

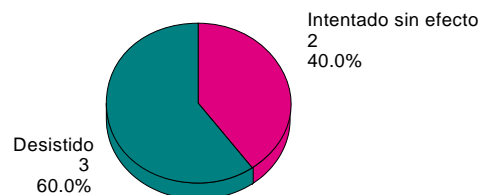

Tribunal de Arbitraje Laboral

Procedimientos presentados por Sector de Actividad entre 01/01/2005 y 31/12/2005.

Tipo de expedientes: Todos

Total expedientes:

28

Sección provincial: Alicante

Ámbito: Todos

Tipo de conflicto: Convocatoria de huelga

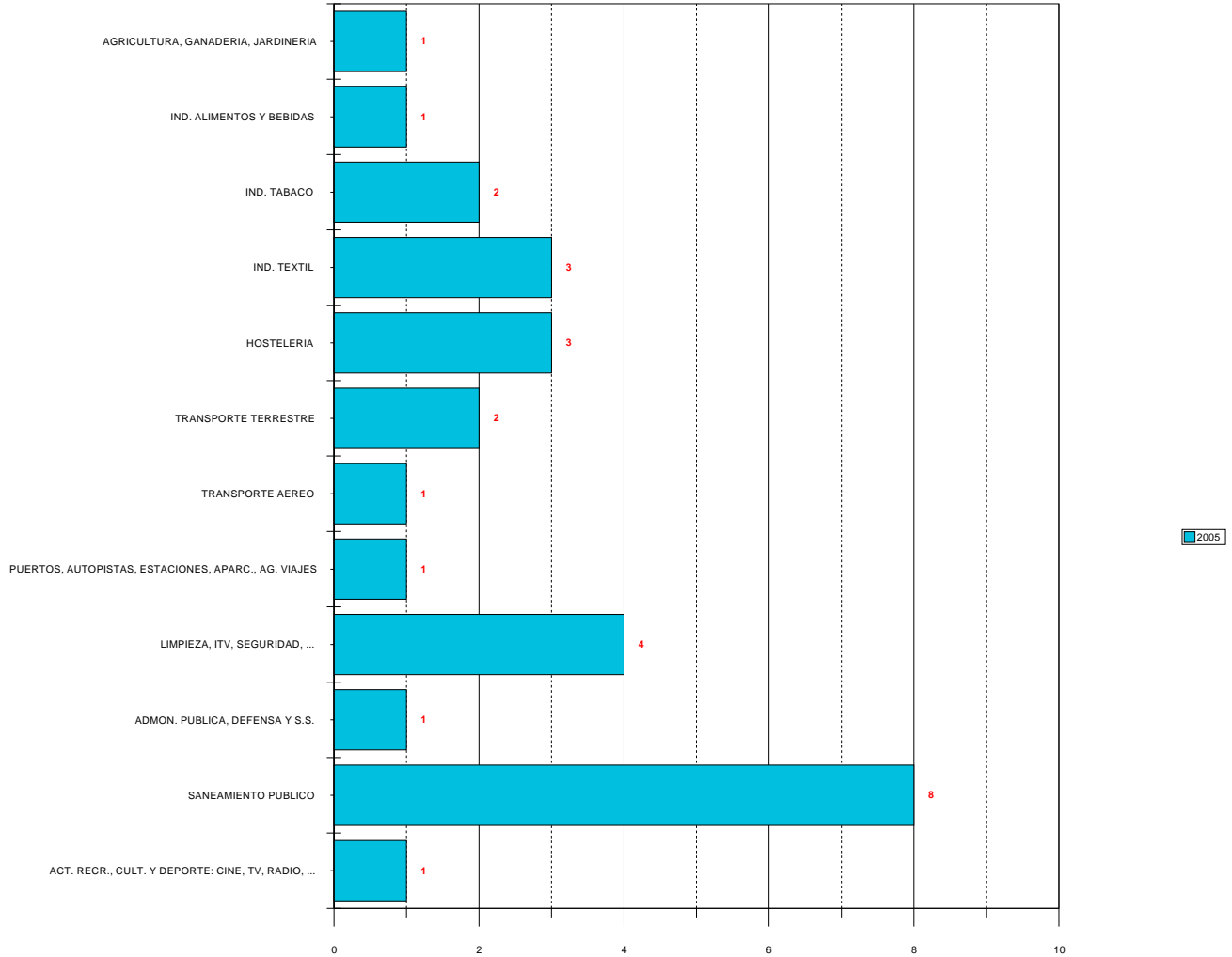

Tribunal de Arbitraje Laboral

Resumen de Mediaciones por sector entre 01/01/2005 y 31/12/2005

Sección provincial: Alicante

Ámbito: Todos los Ámbitos

Tipo de conflicto: Convocatoria de huelga

TOTAL MEDIACIONES		MEDIACIONES EFECTIVAS				MEDIACIONES NO EFECTIVAS							
		21	Acuerdo	%	Sin Acuerdo	%	5	Int. sin efect.%	Desistido	%	Archivo	%	
1 AGRICULTURA, GANADERIA, JARDINERIA	1	1	0	0,00	1	100,00	0	0	0,00	0	0,00	0	0,00
15 IND. ALIMENTOS Y BEBIDAS	1	1	1	100,00	0	0,00	0	0	0,00	0	0,00	0	0,00
16 IND. TABACO	2	1	0	0,00	1	100,00	1	0	0,00	1	100,00	0	0,00
17 IND. TEXTIL	3	3	1	33,33	2	66,67	0	0	0,00	0	0,00	0	0,00
55 HOSTELERIA	2	2	2	100,00	0	0,00	0	0	0,00	0	0,00	0	0,00
60 TRANSPORTE TERRESTRE	2	1	0	0,00	1	100,00	1	0	0,00	1	100,00	0	0,00
62 TRANSPORTE AEREO	1	0	0	0,00	0	0,00	1	1	100,00	0	0,00	0	0,00
63 PUERTOS, AUTOPISTAS, ESTACIONES, APARC., AG. VIAJES	1	1	0	0,00	1	100,00	0	0	0,00	0	0,00	0	0,00
74 LIMPIEZA, ITV, SEGURIDAD, ...	4	3	1	33,33	2	66,67	1	1	100,00	0	0,00	0	0,00
75 ADMON. PUBLICA, DEFENSA Y S.S.	1	0	0	0,00	0	0,00	1	0	0,00	1	100,00	0	0,00
90 SANEAMIENTO PUBLICO	8	8	1	12,50	7	87,50	0	0	0,00	0	0,00	0	0,00

Tribunal de Arbitraje Laboral

Procedimientos de conciliación y mediación en huelga. Evolución mensual y acumulada.

Ejercicio 2005 : Entre 01/01/2005 y 31/12/2005

Sección provincial: Alicante

Ámbito: Todos los Ámbitos

Mensual					
Ejercicio 2005	Huelgas convocadas	Trabajadores	Empresas	Horas convocadas (*)	Convocatorias indefinidas (**)
Enero	1	10	1	-	1
Febrero	6	1.103	7	9.653	-
Marzo	2	81	2	880	1
Abril	1	51	1	40	-
Mayo	3	381	3	16	2
Junio	7	1.724	7	220	2
Julio	1	65	1	-	1
Agosto	-	-	-	-	-
Septiembre	2	130	2	1.120	1
Octubre	-	-	-	-	-
Noviembre	3	142	3	2.079	2
Diciembre	2	139	2	75	1

Acumulado					
Ejercicio 2005	Huelgas convocadas	Trabajadores	Empresas	Horas convocadas (*)	Convocatorias indefinidas (**)
Enero	1	10	1	0	1
Febrero	7	1.113	8	9.653	1
Marzo	9	1.194	10	10.533	2
Abril	10	1.245	11	10.573	2
Mayo	13	1.626	14	10.589	4
Junio	20	3.350	21	10.809	6
Julio	21	3.415	22	10.809	7
Agosto	21	3.415	22	10.809	7
Septiembre	23	3.545	24	11.929	8
Octubre	23	3.545	24	11.929	8
Noviembre	26	3.687	27	14.008	10
Diciembre	28	3.826	29	14.083	11

(*) No incluyen las correspondientes a huelgas indefinidas

(**) De entre todas las huelgas convocadas

Tribunal de Arbitraje Laboral

Huelgas desconvocadas por acuerdo ante el TAL: horas desconvocadas. Evolución mensual y acumulada.

Ejercicio 2005: Entre 01/01/2005 y 31/12/2005

Sección provincial: Alicante

Ámbito: Todos los Ámbitos

Mensual				
2005	Huelgas desconvocadas	Horas desconvocadas (*)	Convocatorias indefinidas desconvocadas (**)	Valor mensual horas desconvocadas (***)
Enero	-	-	-	-
Febrero	3	2.117	-	28.113,76
Marzo	-	-	-	-
Abril	-	-	-	-
Mayo	-	-	-	-
Junio	-	-	-	-
Julio	1	-	1	-
Agosto	-	-	-	-
Septiembre	1	1.120	-	14.873,60
Octubre	-	-	-	-
Noviembre	2	2.079	1	27.609,12
Diciembre	1	-	1	-

Acumulado				
2005	Huelgas desconvocadas	Horas desconvocadas (*)	Convocatorias indefinidas desconvocadas (**)	Valor mensual horas desconvocadas (***)
Enero	0	0	0	0,00
Febrero	3	2.117	0	28.113,76
Marzo	3	2.117	0	28.113,76
Abril	3	2.117	0	28.113,76
Mayo	3	2.117	0	28.113,76
Junio	3	2.117	0	28.113,76
Julio	4	2.117	1	28.113,76
Agosto	4	2.117	1	28.113,76
Septiembre	5	3.237	1	42.987,36
Octubre	5	3.237	1	42.987,36
Noviembre	7	5.316	2	70.596,48
Diciembre	8	5.316	3	70.596,48

(*) No incluyen las correspondientes a huelgas indefinidas desconvocadas

(**) De entre todas las huelgas desconvocadas

(***) Horas desconvocadas por 13,28 Euros / hora. (Coste laboral medio por hora trabajada para la Comunidad Valenciana. Fuente: M^o de Trabajo y Asuntos Sociales)

Tribunal de Arbitraje Laboral

Conciliaciones - Mediaciones efectivamente tramitadas entre el 01/01/1997 y el 31/12/2005.

Sección provincial: Alicante

Tipo de conflicto: Convocatoria de huelga

Conciliaciones mediaciones efectivamente tramitadas: Evolución porcentual

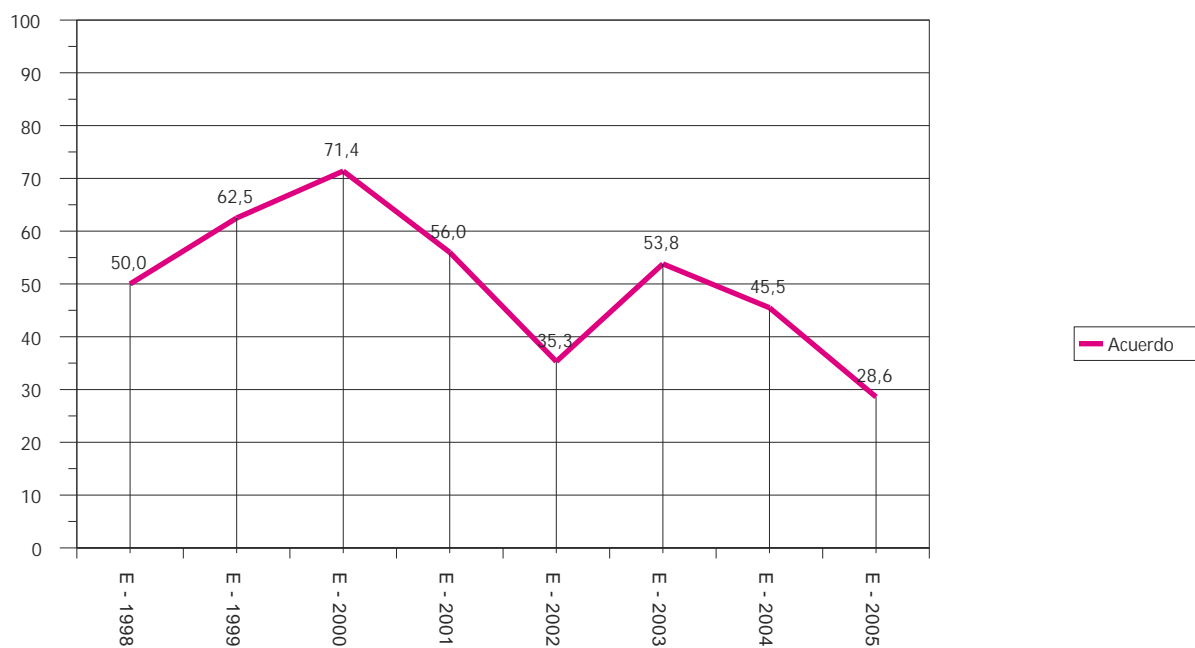

5

CASTELLÓN



Tribunal de Arbitraje Laboral

Resumen de procedimientos entre 01/01/2005 y 31/12/2005

Sección provincial: Castellón

Ámbito: Todos los Ámbitos

Tipo de conflicto: Todos

	Nº	%	Trabajadores	%	Empresas	%
Pendientes anteriores	0		0		0	
Arbitrajes	0		0		0	
Mediaciones	0		0		0	
Procedimientos presentados	41		5.944		41	
Arbitrajes	0		0		0	
Mediaciones	41		5.944		41	
Procedimientos finalizados	37	100,00%	5.354	100,00%	37	100,00%
Arbitrajes	0	0,00%	0	0,00%	0	0,00%
Mediaciones	37	100,00%	5.354	100,00%	37	100,00%
Mediaciones efectivas	36	97,30%	5.346	99,85%	36	97,30%
Acuerdo	9	25,00%	958	17,92%	9	25,00%
Sin Acuerdo	27	75,00%	4.388	82,08%	27	75,00%
Mediaciones no efectivas	1	2,70%	8	0,15%	1	2,70%
Intentado sin efecto	0	0,00%	0	0,00%	0	0,00%
Desistido	0	0,00%	0	0,00%	0	0,00%
Archivo	1	100,00%	8	100,00%	1	100,00%
Procedimientos pendientes	4	100,00%	590	100,00%	4	100,00%
Arbitrajes	0	0,00%	0	0,00%	0	0,00%
Mediaciones	4	100,00%	590	100,00%	4	100,00%

Mediaciones Efectivas

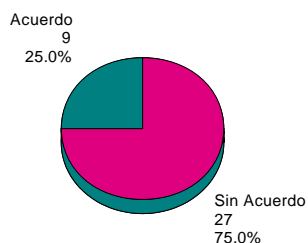

Mediaciones No Efectivas

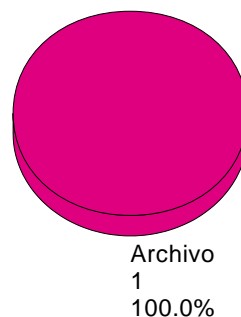

Tribunal de Arbitraje Laboral

Procedimientos presentados por Sector de Actividad entre 01/01/2005 y 31/12/2005.

Tipo de expedientes: Todos

Total expedientes:

41

Sección provincial: Castellón

Ámbito: Todos

Tipo de conflicto: Todos

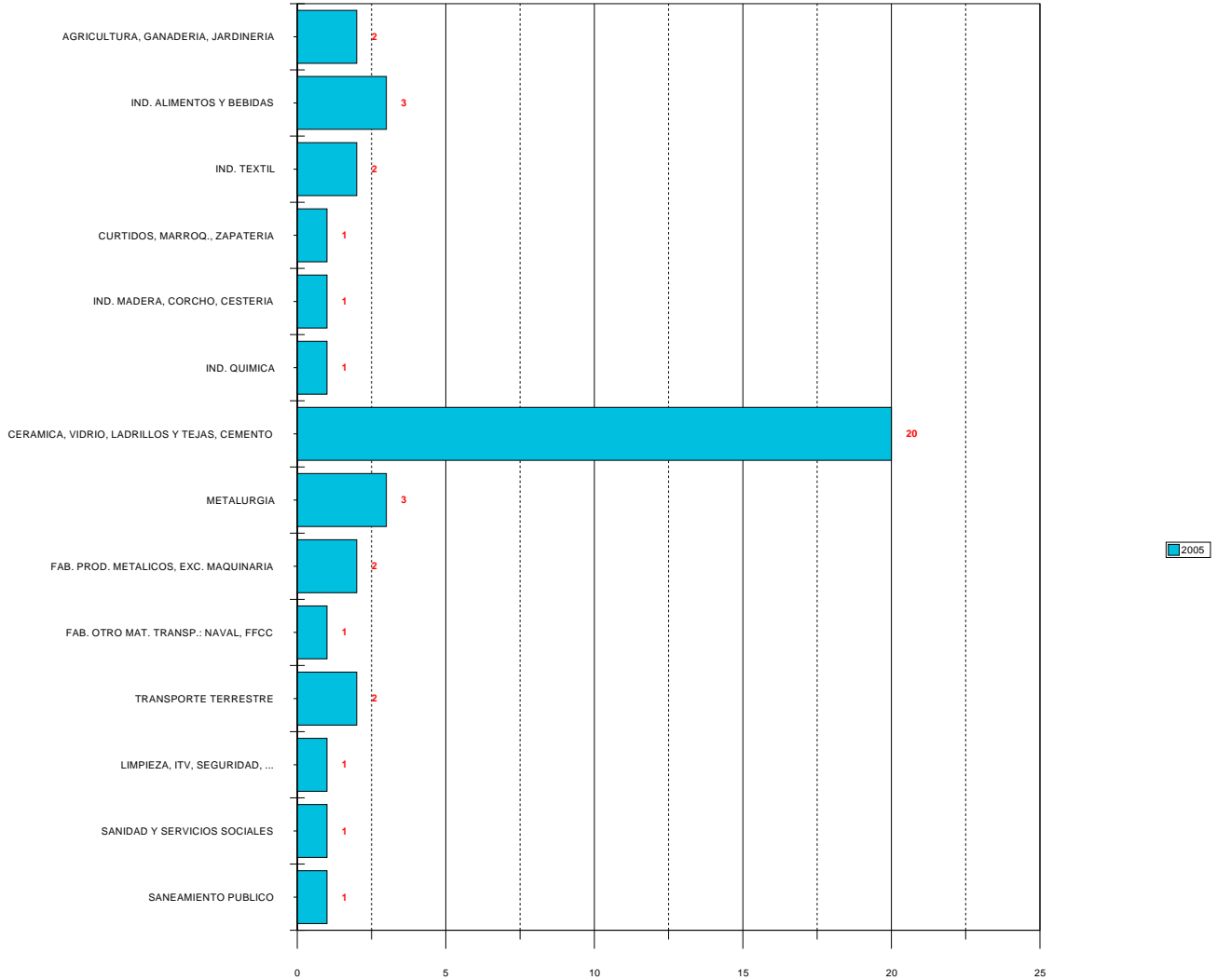

Tribunal de Arbitraje Laboral

Conciliaciones - Mediaciones efectivamente tramitadas entre el 01/01/1997 y el 31/12/2005.

Sección provincial: Castellón

Tipo de conflicto: Todos

Conciliaciones mediaciones efectivamente tramitadas: Evolución porcentual

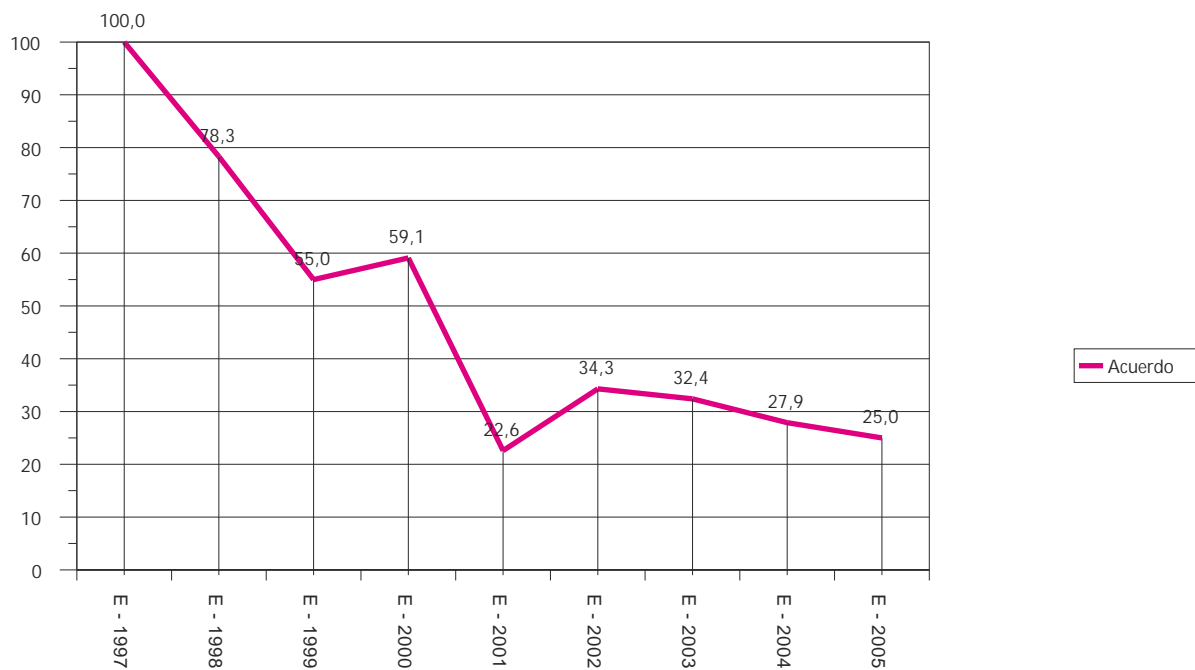

Tribunal de Arbitraje Laboral

Resumen de procedimientos entre 01/01/2005 y 31/12/2005

Sección provincial: Castellón

Ámbito: Todos los Ámbitos

Tipo de conflicto: Convocatoria de huelga

	Nº	%	Trabajadores	%	Empresas	%
Pendientes anteriores	0		0		0	
Arbitrajes	0		0		0	
Mediaciones	0		0		0	
Procedimientos presentados	13		1.922		13	
Arbitrajes	0		0		0	
Mediaciones	13		1.922		13	
Procedimientos finalizados	11	100,00%	1.462	100,00%	11	100,00%
Arbitrajes	0	0,00%	0	0,00%	0	0,00%
Mediaciones	11	100,00%	1.462	100,00%	11	100,00%
Mediaciones efectivas	11	100,00%	1.462	100,00%	11	100,00%
Acuerdo	4	36,36%	503	34,40%	4	36,36%
Sin Acuerdo	7	63,64%	959	65,60%	7	63,64%
Mediaciones no efectivas	0	0,00%	0	0,00%	0	0,00%
Intentado sin efecto	0	0,00%	0	0,00%	0	0,00%
Desistido	0	0,00%	0	0,00%	0	0,00%
Archivo	0	0,00%	0	0,00%	0	0,00%
Procedimientos pendientes	2	100,00%	460	100,00%	2	100,00%
Arbitrajes	0	0,00%	0	0,00%	0	0,00%
Mediaciones	2	100,00%	460	100,00%	2	100,00%

Mediaciones Efectivas

Mediaciones No Efectivas

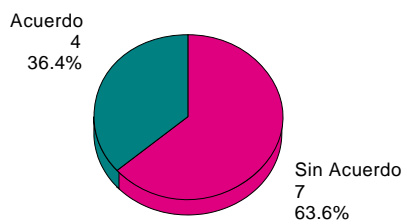

Tribunal de Arbitraje Laboral

Procedimientos presentados por Sector de Actividad entre 01/01/2005 y 31/12/2005.

Tipo de expedientes: Todos

Total expedientes:

13

Sección provincial: Castellón

Ámbito: Todos

Tipo de conflicto: Convocatoria de huelga

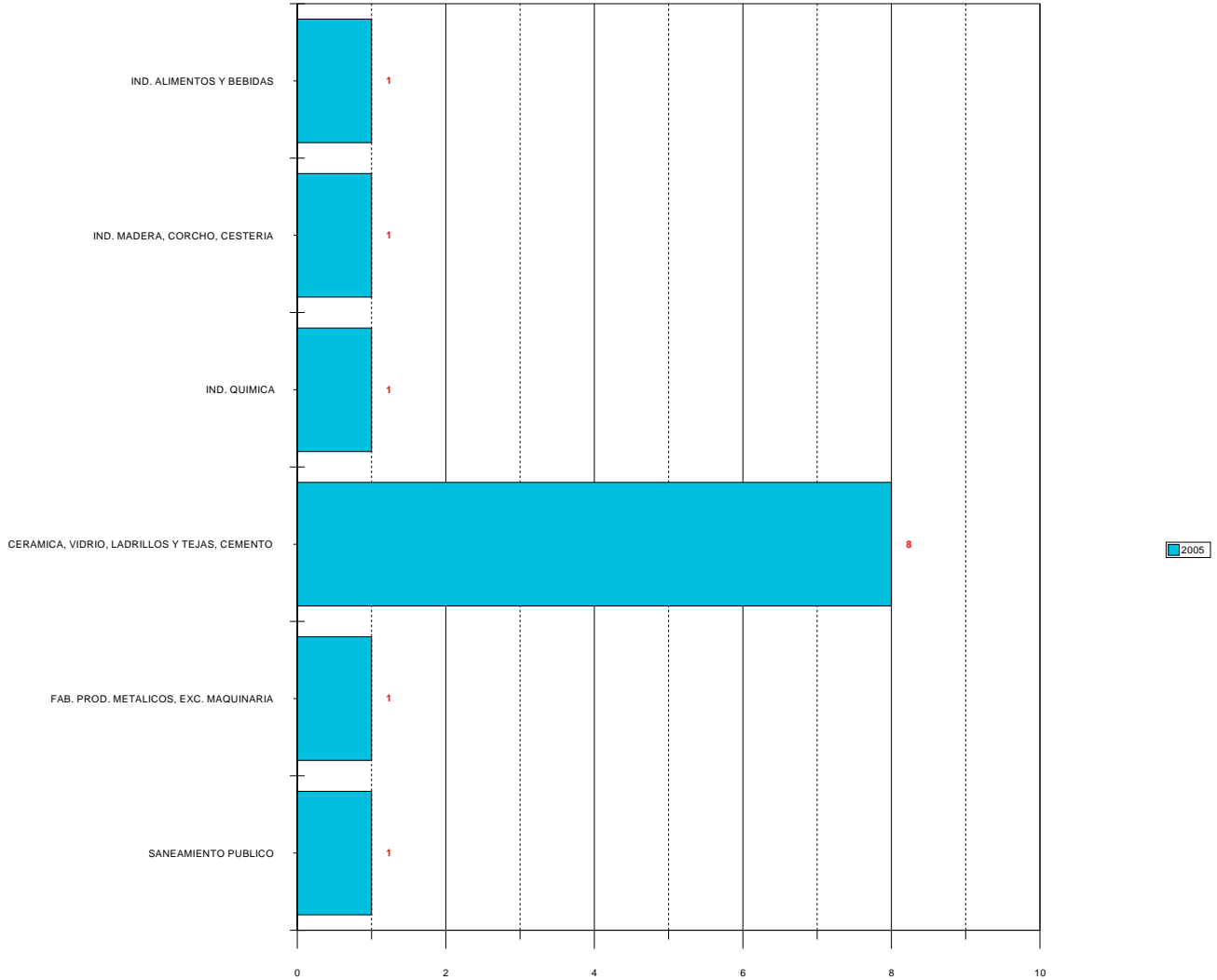

Tribunal de Arbitraje Laboral

Resumen de Mediaciones por sector entre 01/01/2005 y 31/12/2005

Sección provincial: Castellón

Ámbito: Todos los Ámbitos

Tipo de conflicto: Convocatoria de huelga

TOTAL MEDIACIONES	MEDIACIONES EFECTIVAS				MEDIACIONES NO EFECTIVAS								
	11	11	Acuerdo	%	Sin Acuerdo	%	0	Int. sin efect.%	Desistido	%	Archivo	%	
15 IND. ALIMENTOS Y BEBIDAS	1	1	0	0,00	1	100,00	0	0	0,00	0	0,00	0	0,00
20 IND. MADERA, CORCHO, CESTERIA	1	1	0	0,00	1	100,00	0	0	0,00	0	0,00	0	0,00
24 IND. QUIMICA	1	1	1	100,00	0	0,00	0	0	0,00	0	0,00	0	0,00
26 CERAMICA, VIDRIO, LADRILLOS Y TEJAS, CEMENTO	6	6	2	33,33	4	66,67	0	0	0,00	0	0,00	0	0,00
28 FAB. PROD. METALICOS, EXC. MAQUINARIA	1	1	1	100,00	0	0,00	0	0	0,00	0	0,00	0	0,00
90 SANEAMIENTO PUBLICO	1	1	0	0,00	1	100,00	0	0	0,00	0	0,00	0	0,00

Tribunal de Arbitraje Laboral

Procedimientos de conciliación y mediación en huelga. Evolución mensual y acumulada.

Ejercicio 2005 : Entre 01/01/2005 y 31/12/2005

Sección provincial: Castellón

Ámbito: Todos los Ámbitos

Mensual					
Ejercicio 2005	Huelgas convocadas	Trabajadores	Empresas	Horas convocadas (*)	Convocatorias indefinidas (**)
Enero	4	571	4	155.152	-
Febrero	1	241	1	13.737	-
Marzo	-	-	-	-	-
Abril	2	101	2	6.720	1
Mayo	2	374	2	57.600	-
Junio	1	60	1	-	1
Julio	-	-	-	-	-
Agosto	-	-	-	-	-
Septiembre	-	-	-	-	-
Octubre	-	-	-	-	-
Noviembre	1	115	1	-	1
Diciembre	2	460	2	7.986.528	-

Acumulado					
Ejercicio 2005	Huelgas convocadas	Trabajadores	Empresas	Horas convocadas (*)	Convocatorias indefinidas (**)
Enero	4	571	4	155.152	0
Febrero	5	812	5	168.889	0
Marzo	5	812	5	168.889	0
Abril	7	913	7	175.609	1
Mayo	9	1.287	9	233.209	1
Junio	10	1.347	10	233.209	2
Julio	10	1.347	10	233.209	2
Agosto	10	1.347	10	233.209	2
Septiembre	10	1.347	10	233.209	2
Octubre	10	1.347	10	233.209	2
Noviembre	11	1.462	11	233.209	3
Diciembre	13	1.922	13	8.219.737	3

(*) No incluyen las correspondientes a huelgas indefinidas

(**) De entre todas las huelgas convocadas

Tribunal de Arbitraje Laboral

Huelgas desconvocadas por acuerdo ante el TAL: horas desconvocadas. Evolución mensual y acumulada.

Ejercicio 2005: Entre 01/01/2005 y 31/12/2005

Sección provincial: Castellón

Ámbito: Todos los Ámbitos

Mensual				
2005	Huelgas desconvocadas	Horas desconvocadas (*)	Convocatorias indefinidas desconvocadas (**)	Valor mensual horas desconvocadas (***)
Enero	2	152.208	-	2.021.322,24
Febrero	-	-	-	-
Marzo	-	-	-	-
Abril	1	-	1	-
Mayo	-	-	-	-
Junio	-	-	-	-
Julio	-	-	-	-
Agosto	-	-	-	-
Septiembre	-	-	-	-
Octubre	-	-	-	-
Noviembre	1	-	1	-
Diciembre	-	-	-	-

Acumulado				
2005	Huelgas desconvocadas	Horas desconvocadas (*)	Convocatorias indefinidas desconvocadas (**)	Valor mensual horas desconvocadas (***)
Enero	2	152.208	0	2.021.322,24
Febrero	2	152.208	0	2.021.322,24
Marzo	2	152.208	0	2.021.322,24
Abril	3	152.208	1	2.021.322,24
Mayo	3	152.208	1	2.021.322,24
Junio	3	152.208	1	2.021.322,24
Julio	3	152.208	1	2.021.322,24
Agosto	3	152.208	1	2.021.322,24
Septiembre	3	152.208	1	2.021.322,24
Octubre	3	152.208	1	2.021.322,24
Noviembre	4	152.208	2	2.021.322,24
Diciembre	4	152.208	2	2.021.322,24

(*) No incluyen las correspondientes a huelgas indefinidas desconvocadas

(**) De entre todas las huelgas desconvocadas

(***) Horas desconvocadas por 13,28 Euros / hora. (Coste laboral medio por hora trabajada para la Comunidad Valenciana. Fuente: M^o de Trabajo y Asuntos Sociales)

Tribunal de Arbitraje Laboral

Conciliaciones - Mediaciones efectivamente tramitadas entre el 01/01/1997 y el 31/12/2005.

Sección provincial: Castellón

Tipo de conflicto: Convocatoria de huelga

Conciliaciones mediaciones efectivamente tramitadas: Evolución porcentual

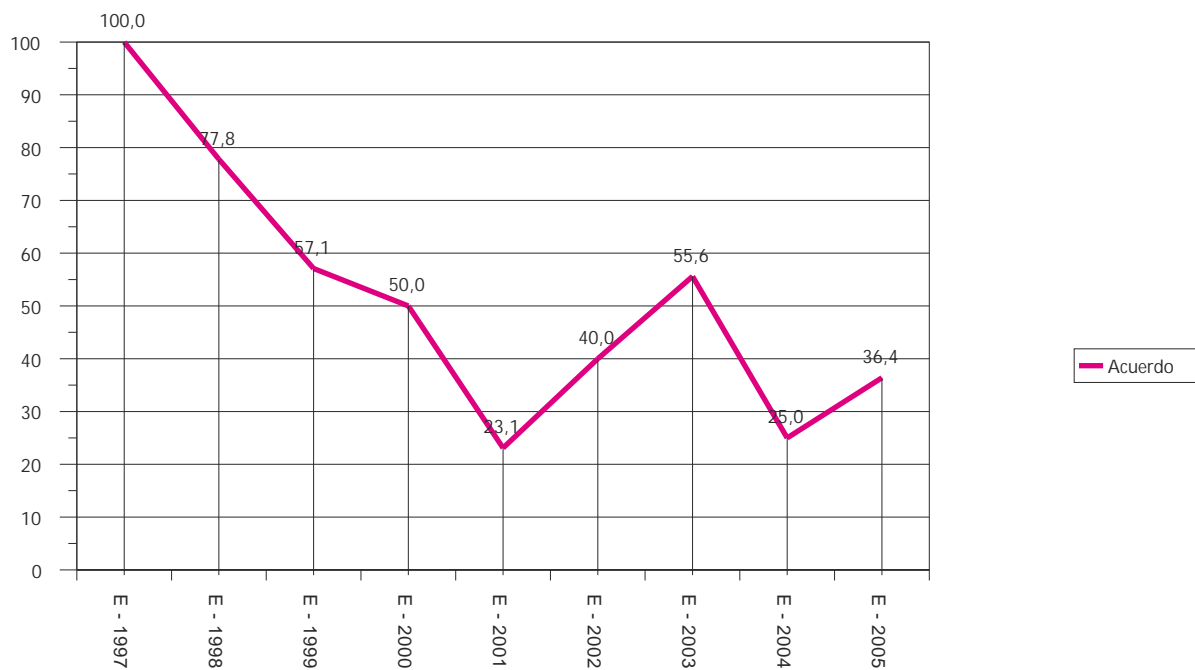

6

VALENCIA



Tribunal de Arbitraje Laboral

Resumen de procedimientos entre 01/01/2005 y 31/12/2005

Sección provincial: Valencia

Ámbito: Todos los Ámbitos

Tipo de conflicto: Todos

	Nº	%	Trabajadores	%	Empresas	%
Pendientes anteriores	8		675		8	
Arbitrajes	1		87		1	
Mediaciones	7		588		7	
Procedimientos presentados	229		88.665		1.633	
Arbitrajes	5		1.370		5	
Mediaciones	224		87.295		1.628	
Procedimientos finalizados	233	100,00%	88.916	100,00%	1.637	100,00%
Arbitrajes	6	2,58%	1.457	1,64%	6	0,37%
Mediaciones	227	97,42%	87.459	98,36%	1.631	99,63%
Mediaciones efectivas	186	79,82%	78.951	88,79%	1.590	97,13%
Acuerdo	66	35,48%	27.213	34,47%	67	4,21%
Sin Acuerdo	120	64,52%	51.738	65,53%	1.523	95,79%
Mediaciones no efectivas	41	17,60%	8.508	9,57%	41	2,50%
Intentado sin efecto	20	48,78%	4.160	48,90%	20	48,78%
Desistido	12	29,27%	3.096	36,39%	12	29,27%
Archivo	9	21,95%	1.252	14,72%	9	21,95%
Procedimientos pendientes	4	100,00%	424	100,00%	4	100,00%
Arbitrajes	0	0,00%	0	0,00%	0	0,00%
Mediaciones	4	100,00%	424	100,00%	4	100,00%

Mediaciones Efectivas

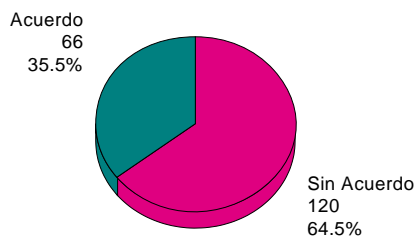

Mediaciones No Efectivas

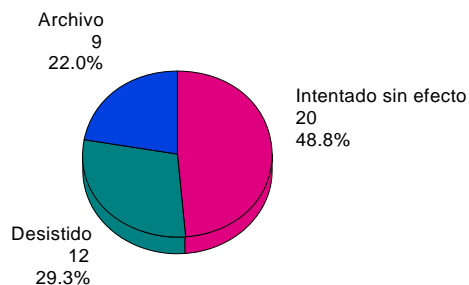

Tribunal de Arbitraje Laboral

Procedimientos presentados por Sector de Actividad entre 01/01/2005 y 31/12/2005.

Tipo de expedientes: Todos

Total expedientes:

229

Sección provincial: Valencia

Ámbito: Todos

Tipo de conflicto: Todos

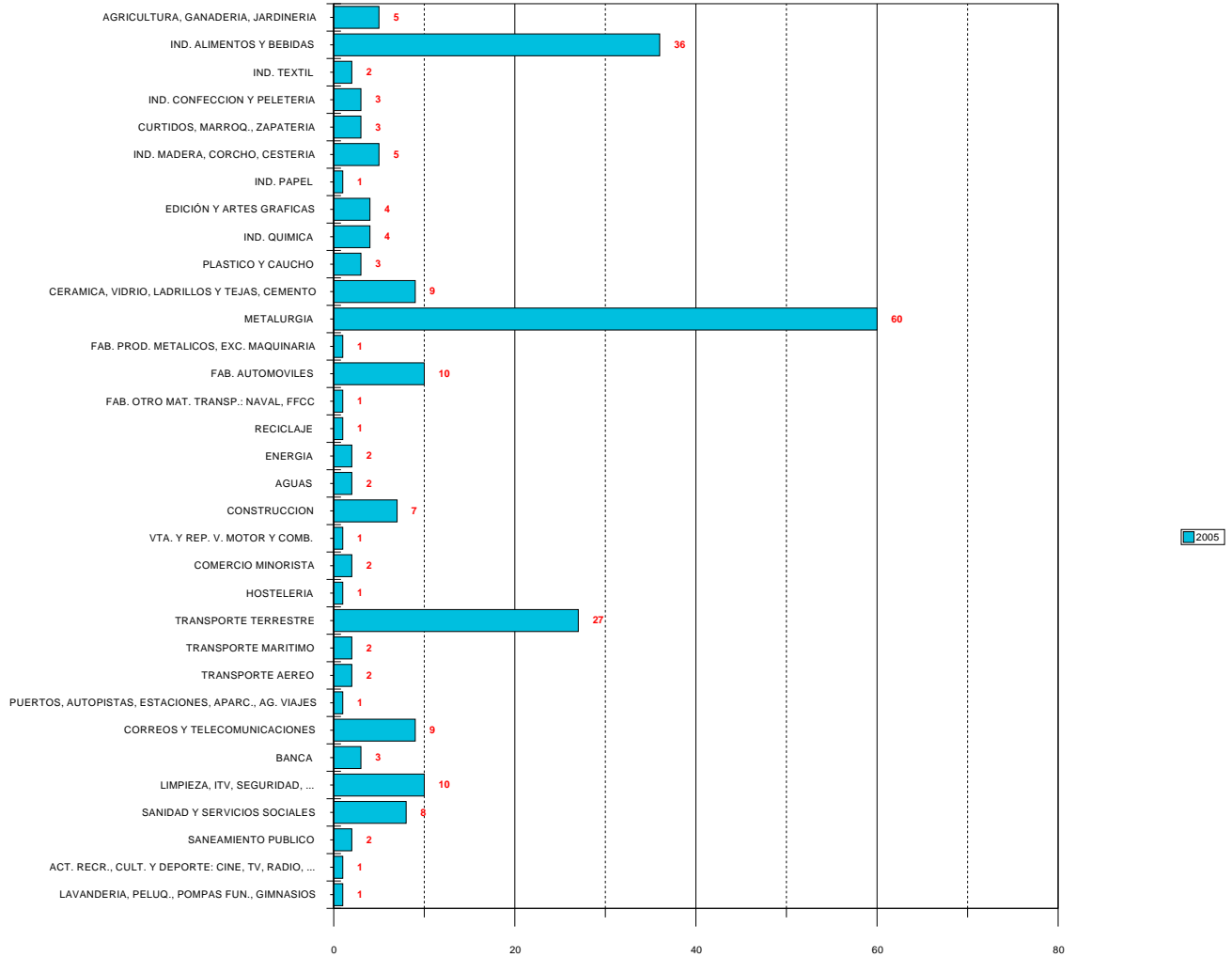

Tribunal de Arbitraje Laboral

Conciliaciones - Mediaciones efectivamente tramitadas entre el 01/01/1997 y el 31/12/2005.

Sección provincial: Valencia

Tipo de conflicto: Todos

Conciliaciones mediaciones efectivamente tramitadas: Evolución porcentual

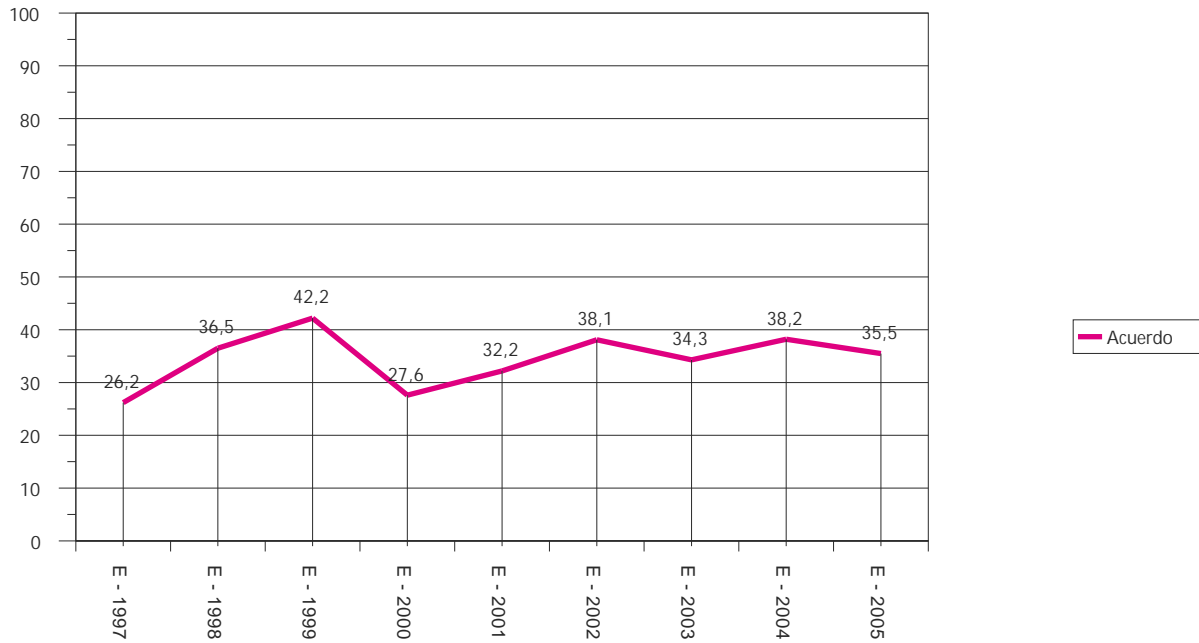

Tribunal de Arbitraje Laboral

Resumen de procedimientos entre 01/01/2005 y 31/12/2005

Sección provincial: Valencia

Ámbito: Todos los Ámbitos

Tipo de conflicto: Convocatoria de huelga

	Nº	%	Trabajadores	%	Empresas	%
Pendientes anteriores	1		170		1	
Arbitrajes	0		0		0	
Mediaciones	1		170		1	
Procedimientos presentados	59		38.396		1.459	
Arbitrajes	0		0		0	
Mediaciones	59		38.396		1.459	
Procedimientos finalizados	59	100,00%	38.511	100,00%	1.459	100,00%
Arbitrajes	0	0,00%	0	0,00%	0	0,00%
Mediaciones	59	100,00%	38.511	100,00%	1.459	100,00%
Mediaciones efectivas	55	93,22%	38.130	99,01%	1.455	99,73%
Acuerdo	28	50,91%	18.953	49,71%	28	1,92%
Sin Acuerdo	27	49,09%	19.177	50,29%	1.427	98,08%
Mediaciones no efectivas	4	6,78%	381	0,99%	4	0,27%
Intentado sin efecto	3	75,00%	211	55,38%	3	75,00%
Desistido	0	0,00%	0	0,00%	0	0,00%
Archivo	1	25,00%	170	44,62%	1	25,00%
Procedimientos pendientes	1	100,00%	55	100,00%	1	100,00%
Arbitrajes	0	0,00%	0	0,00%	0	0,00%
Mediaciones	1	100,00%	55	100,00%	1	100,00%

Mediaciones Efectivas

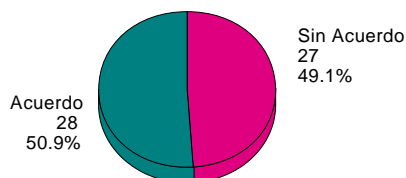

Mediaciones No Efectivas

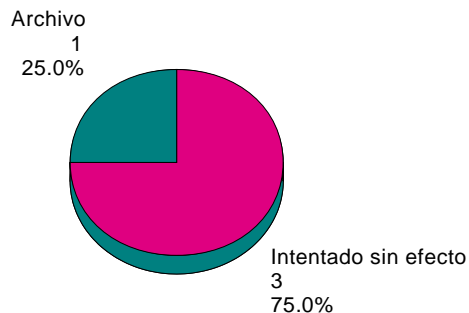

Procedimientos presentados por Sector de Actividad entre 01/01/2005 y 31/12/2005.

Tipo de expedientes: Todos

Total expedientes:

59

Sección provincial: Valencia

Ámbito: Todos

Tipo de conflicto: Convocatoria de huelga

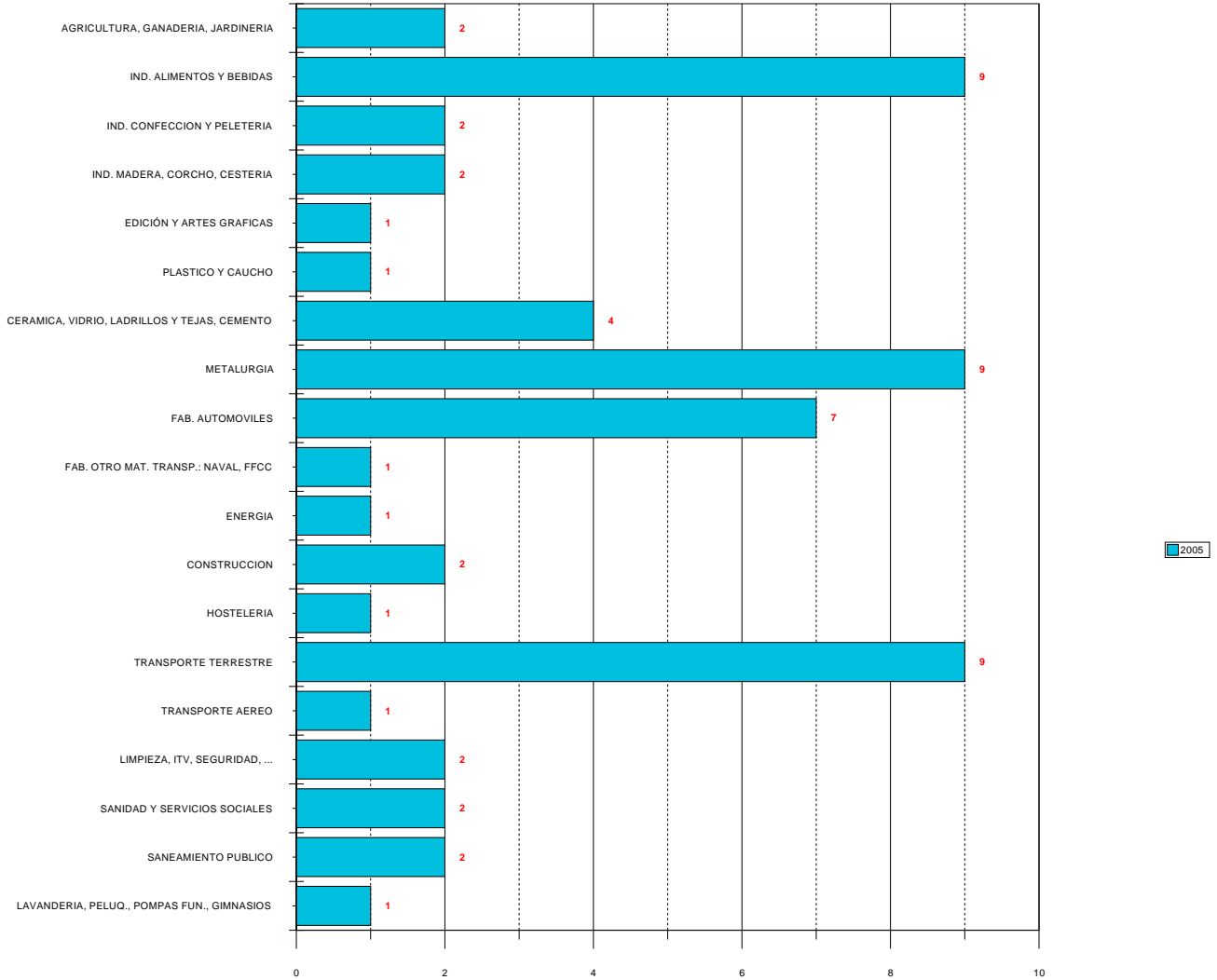

Tribunal de Arbitraje Laboral

Resumen de Mediaciones por sector entre 01/01/2005 y 31/12/2005

Sección provincial: Valencia

Ámbito: Todos los Ámbitos

Tipo de conflicto: Convocatoria de huelga

TOTAL MEDIACIONES		MEDIACIONES EFECTIVAS					MEDIACIONES NO EFECTIVAS						
		59	55	Acuerdo	%	Sin Acuerdo	%	4	Int. sin efect.%	Desistido	%	Archivo	%
1 AGRICULTURA, GANADERIA, JARDINERIA	2	2	1	50,00	1	50,00	0	0	0,00	0	0,00	0	0,00
15 IND. ALIMENTOS Y BEBIDAS	9	8	3	37,50	5	62,50	1	1	100,00	0	0,00	0	0,00
18 IND. CONFECCION Y PELETERIA	2	2	0	0,00	2	100,00	0	0	0,00	0	0,00	0	0,00
20 IND. MADERA, CORCHO, CESTERIA	2	2	1	50,00	1	50,00	0	0	0,00	0	0,00	0	0,00
22 EDICIÓN Y ARTES GRAFICAS	1	1	1	100,00	0	0,00	0	0	0,00	0	0,00	0	0,00
25 PLASTICO Y CAUCHO	1	1	1	100,00	0	0,00	0	0	0,00	0	0,00	0	0,00
26 CERAMICA, VIDRIO, LADRILLOS Y TEJAS, CEMENTO	4	3	1	33,33	2	66,67	1	1	100,00	0	0,00	0	0,00
27 METALURGIA	9	9	6	66,67	3	33,33	0	0	0,00	0	0,00	0	0,00
34 FAB. AUTOMOVILES	7	7	5	71,43	2	28,57	0	0	0,00	0	0,00	0	0,00
35 FAB. OTRO MAT. TRANSP.: NAVAL, FFCC	1	0	0	0,00	0	0,00	1	1	100,00	0	0,00	0	0,00
40 ENERGIA	1	1	0	0,00	1	100,00	0	0	0,00	0	0,00	0	0,00
45 CONSTRUCCION	2	2	1	50,00	1	50,00	0	0	0,00	0	0,00	0	0,00
55 HOSTELERIA	1	1	0	0,00	1	100,00	0	0	0,00	0	0,00	0	0,00
60 TRANSPORTE TERRESTRE	9	9	3	33,33	6	66,67	0	0	0,00	0	0,00	0	0,00
62 TRANSPORTE AEREO	1	1	1	100,00	0	0,00	0	0	0,00	0	0,00	0	0,00
74 LIMPIEZA, ITV, SEGURIDAD, ...	2	2	1	50,00	1	50,00	0	0	0,00	0	0,00	0	0,00
75 ADMON. PUBLICA, DEFENSA Y S.S.	1	0	0	0,00	0	0,00	1	0	0,00	0	0,00	1	100,00
85 SANIDAD Y SERVICIOS SOCIALES	2	2	2	100,00	0	0,00	0	0	0,00	0	0,00	0	0,00
90 SANEAMIENTO PUBLICO	1	1	1	100,00	0	0,00	0	0	0,00	0	0,00	0	0,00
93 LAVANDERIA, PELUQ., POMPAS FUN., GIMNASIOS	1	1	0	0,00	1	100,00	0	0	0,00	0	0,00	0	0,00

Tribunal de Arbitraje Laboral

Procedimientos de conciliación y mediación en huelga. Evolución mensual y acumulada.

Ejercicio 2005 : Entre 01/01/2005 y 31/12/2005

Sección provincial: Valencia

Ámbito: Todos los Ámbitos

Mensual					
Ejercicio 2005	Huelgas convocadas	Trabajadores	Empresas	Horas convocadas (*)	Convocatorias indefinidas (**)
Enero	1	25	2	600	-
Febrero	5	216	5	634	3
Marzo	7	3.076	7	30.388	3
Abril	7	8.503	7	154.224	3
Mayo	7	13.044	1.406	5.430	2
Junio	6	3.168	6	94.272	2
Julio	4	7.093	4	59.100	1
Agosto	-	-	-	-	-
Septiembre	4	552	4	9.392	1
Octubre	3	223	3	5.352	-
Noviembre	10	1.321	10	39.168	2
Diciembre	5	1.175	5	141.892	-

Acumulado					
Ejercicio 2005	Huelgas convocadas	Trabajadores	Empresas	Horas convocadas (*)	Convocatorias indefinidas (**)
Enero	1	25	2	600	0
Febrero	6	241	7	1.234	3
Marzo	13	3.317	14	31.622	6
Abril	20	11.820	21	185.846	9
Mayo	27	24.864	1.427	191.276	11
Junio	33	28.032	1.433	285.548	13
Julio	37	35.125	1.437	344.648	14
Agosto	37	35.125	1.437	344.648	14
Septiembre	41	35.677	1.441	354.040	15
Octubre	44	35.900	1.444	359.392	15
Noviembre	54	37.221	1.454	398.560	17
Diciembre	59	38.396	1.459	540.452	17

(*) No incluyen las correspondientes a huelgas indefinidas

(**) De entre todas las huelgas convocadas

Tribunal de Arbitraje Laboral

Huelgas desconvocadas por acuerdo ante el TAL: horas desconvocadas. Evolución mensual y acumulada.

Ejercicio 2005: Entre 01/01/2005 y 31/12/2005

Sección provincial: Valencia

Ámbito: Todos los Ámbitos

Mensual				
2005	Huelgas desconvocadas	Horas desconvocadas (*)	Convocatorias indefinidas desconvocadas (**)	Valor mensual horas desconvocadas (***)
Enero	-	-	-	-
Febrero	3	544	2	7.224,32
Marzo	4	1.688	2	22.416,64
Abril	4	130.224	1	1.729.374,72
Mayo	3	3.230	-	42.894,40
Junio	4	94.272	-	1.251.932,16
Julio	2	57.600	-	764.928,00
Agosto	-	-	-	-
Septiembre	2	4.000	1	53.120,00
Octubre	1	672	-	8.924,16
Noviembre	5	23.128	2	307.139,84
Diciembre	1	4.800	-	63.744,00

Acumulado				
2005	Huelgas desconvocadas	Horas desconvocadas (*)	Convocatorias indefinidas desconvocadas (**)	Valor mensual horas desconvocadas (***)
Enero	0	0	0	0,00
Febrero	3	544	2	7.224,32
Marzo	7	2.232	4	29.640,96
Abril	11	132.456	5	1.759.015,68
Mayo	14	135.686	5	1.801.910,08
Junio	18	229.958	5	3.053.842,24
Julio	20	287.558	5	3.818.770,24
Agosto	20	287.558	5	3.818.770,24
Septiembre	22	291.558	6	3.871.890,24
Octubre	23	292.230	6	3.880.814,40
Noviembre	28	315.358	8	4.187.954,24
Diciembre	29	320.158	8	4.251.698,24

(*) No incluyen las correspondientes a huelgas indefinidas desconvocadas

(**) De entre todas las huelgas desconvocadas

(***) Horas desconvocadas por 13,28 Euros / hora. (Coste laboral medio por hora trabajada para la Comunidad Valenciana. Fuente: M^o de Trabajo y Asuntos Sociales)

Tribunal de Arbitraje Laboral

Conciliaciones - Mediaciones efectivamente tramitadas entre el 01/01/1997 y el 31/12/2005.

Sección provincial: Valencia

Tipo de conflicto: Convocatoria de huelga

Conciliaciones mediaciones efectivamente tramitadas: Evolución porcentual

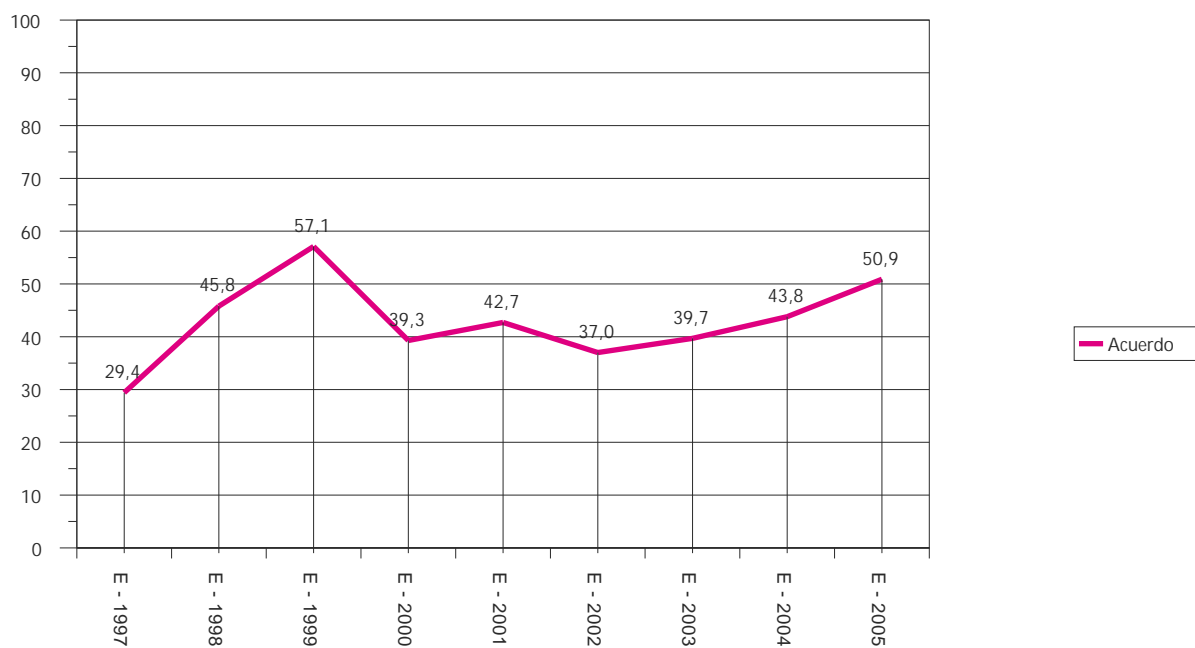

7

OTROS DATOS



OTROS DATOS DE INTERES

+ Nº total de mediadores que han intervenido en el ejercicio:	56
Designados por CCOO PV	34
Designados por UGT PV	9
Designados por CIERVAL	13
+ Nº de mediaciones con al menos 1 reunión (vista)	312
+ Nº total de reuniones (vistas) de mediación del ejercicio:	402
+ Relación reuniones (vistas) por mediación:	1,3
+ Nº total de actuaciones de mediadores:	1.528
+ Relación de mediadores por reunión:	3,8
+ Máximo número de reuniones en una mediación:	5
+ Máximo número de trabajadores afectados en un procedimiento:	12.000
+ Máximo número de empresas afectadas en un procedimiento:	1.400