

TRIBUNAL DE ARBITRAJE LABORAL

INFORMACIÓN

2004

ESTADÍSTICA

DE LA COMUNIDAD VALENCIANA

ÍNDICE

1. GENERAL

1.1.	EVOLUCIÓN ANUAL DE PROCEDIMIENTOS	1
1.2.	TABLA RESUMEN DE RESULTADOS, TRABAJADORES Y EMPRESAS	2
1.3.	EVOLUCIÓN MENSUAL DE PROCEDIMIENTOS 2003/2004	3
1.4.	EVOLUCIÓN MENSUAL ACUMULADA DE PROCEDIMIENTOS 2003/2004	4
1.5.	PROCEDIMIENTOS POR MATERIA O TEMA.....	5
1.6.	PROCEDIMIENTOS POR SECTOR DE ACTIVIDAD ECONÓMICA	6
1.7.	TABLA RESUMEN PROCEDIMIENTOS DE ÁMBITO EMPRESA/GRUPO EMPRESAS	7
1.8.	TABLA RESUMEN PROCEDIMIENTOS DE SECTOR PROVINCIAL	8
1.9.	TABLA RESUMEN PROCEDIMIENTOS DE SECTOR AUTONÓMICO	9
1.10.	PROCEDIMIENTOS POR SECCIÓN PROVINCIAL 2003/2004	10
1.11.	PROCEDIMIENTOS POR TIPO DE CONFLICTO LABORAL	11
1.12.	TABLAS RESUMEN DE PROCEDIMIENTOS POR TIPO DE CONFLICTO	
	A. INTERPRETACIÓN Y APLICACIÓN DE NORMAS (ART. 151 LPL)	12
	B. HUELGA	13
	C. DISCREPANCIAS EN LOS PERÍODOS DE CONSULTAS DE LOS ARTS. 40, 41, 47 Y 51 DEL E.T.	14
	D. BLOQUEO DE NEGOCIACIONES DEL CONVENIO COLECTIVO O PACTO	15
	E. INICIACIÓN DE LA NEGOCIACIÓN DEL CONVENIO COLECTIVO	16

2. PROCEDIMIENTOS DE MEDIACIÓN

2.1.	POR SECCIÓN PROVINCIAL 2003/2004	17
2.2.	POR TIPO DE CONFLICTO LABORAL 2003/2004.....	18
2.3.	TABLA DE RESULTADOS POR SECTOR DE ACTIVIDAD	19
2.4.	PROMOTORES DE PROCEDIMIENTOS DE MEDIACIÓN	21
2.5.	MEDIACIONES DIRECTAMENTE PROMOVIDAS POR ORGANIZACIONES.....	21
2.6.	ASESORÍA EN MEDIACIONES PRESENTADAS POR LA REPRESENTACIÓN DE LOS TRABJS.	23
2.7.	MEDIACIONES PRESENTADAS SEGÚN TAMAÑO DE LA EMPRESA	25
2.8.	EVOLUCIÓN PORCENTUAL DE ACUERDOS (GENERAL)	26

3. MEDIACIONES EN CONVOCATORIAS DE HUELGA

3.1.	PROCEDIMIENTOS PRESENTADOS: EVOLUCIÓN 1999/2004	27
3.2.	PROCEDIMIENTOS PRESENTADOS POR SECCIÓN PROVINCIAL	28
3.3.	EVOLUCIÓN MENSUAL 2003/2004.....	29
3.4.	PROCEDIMIENTOS PRESENTADOS POR SECTOR DE ACTIVIDAD ECONÓMICA	30
3.5.	TABLA DE RESULTADOS POR SECTOR DE ACTIVIDAD	31
3.6.	HUELGAS, TRABJS., EMPRESAS Y HORAS CONVOCADAS (MENSUAL)	33
3.7.	HUELGAS Y HORAS DESCONVOCADAS POR ACUERDO ANTE EL T.A.L.: APROX. AL VALOR	34
3.8.	EVOLUCIÓN PORCENTUAL DE ACUERDOS EN CONFLICTOS CON HUELGA.....	35

4. ALICANTE

4.1.	TABLA GENERAL DE RESULTADOS, TRABAJADORES Y EMPRESAS.....	36
4.2.	PROCEDIMIENTOS PRESENTADOS POR SECTOR DE ACTIVIDAD	37
4.3.	EVOLUCIÓN PORCENTUAL DE ACUERDOS	38
4.4.	TABLA RESUMEN DE RESULTADOS, TRABAJOS. Y EMPRESAS EN HUELGAS.....	39
4.5.	HUELGAS PRESENTADAS POR SECTOR DE ACTIVIDAD ECONÓMICA	40
4.6.	TABLA DE RESULTADOS EN HUELGAS POR SECTOR DE ACTIVIDAD	41
4.7.	HUELGAS, TRABJS., EMPRESAS Y HORAS CONVOCADAS (MENSUAL).....	42
4.8.	HUELGAS Y HORAS DESCONVOCADAS POR ACUERDO ANTE EL T.A.L.: APROX. AL VALOR	43
4.9.	EVOLUCIÓN PORCENTUAL DE ACUERDOS EN CONFLICTOS CON HUELGA.....	44

5. CASTELLÓN

5.1.	TABLA GENERAL DE RESULTADOS, TRABAJADORES Y EMPRESAS.....	45
5.2.	PROCEDIMIENTOS PRESENTADOS POR SECTOR DE ACTIVIDAD	46
5.3.	EVOLUCIÓN PORCENTUAL DE ACUERDOS	47
5.4.	TABLA RESUMEN DE RESULTADOS, TRABAJOS. Y EMPRESAS EN HUELGAS.....	48

5.5.	HUELGAS PRESENTADAS POR SECTOR DE ACTIVIDAD ECONÓMICA	49
5.6.	TABLA DE RESULTADOS EN HUELGAS POR SECTOR DE ACTIVIDAD	50
5.7.	HUELGAS, TRABJS., EMPRESAS Y HORAS CONVOCADAS (MENSUAL).....	51
5.8.	HUELGAS Y HORAS DESCONVOCADAS POR ACUERDO ANTE EL T.A.L.: APROX. AL VALOR	52
5.9.	EVOLUCIÓN PORCENTUAL DE ACUERDOS EN CONFLICTOS CON HUELGA.....	53

6. VALENCIA

6.1.	TABLA GENERAL DE RESULTADOS, TRABAJADORES Y EMPRESAS.....	54
6.2.	PROCEDIMIENTOS PRESENTADOS POR SECTOR DE ACTIVIDAD	55
6.3.	EVOLUCIÓN PORCENTUAL DE ACUERDOS	56
6.4.	TABLA RESUMEN DE RESULTADOS, TRABAJOS. Y EMPRESAS EN HUELGAS.....	57
6.5.	HUELGAS PRESENTADAS POR SECTOR DE ACTIVIDAD ECONÓMICA	58
6.6.	TABLA DE RESULTADOS EN HUELGAS POR SECTOR DE ACTIVIDAD	59
6.7.	HUELGAS, TRABJS., EMPRESAS Y HORAS CONVOCADAS (MENSUAL).....	61
6.8.	HUELGAS Y HORAS DESCONVOCADAS POR ACUERDO ANTE EL T.A.L.: APROX. AL VALOR	62
6.9.	EVOLUCIÓN PORCENTUAL DE ACUERDOS EN CONFLICTOS CON HUELGA.....	63

7. OTROS DATOS

7.1.	OTROS DATOS DE INTERÉS	64
------	------------------------------	----

The image features a large, stylized logo for 'T.A.L.' in a light blue color. The letters are bold and blocky. The 'A' is composed of two triangles meeting at a point, with a white triangle pointing downwards in the center. The logo is positioned in the lower half of the page, overlaid on a yellow background that has a large, light blue triangle pointing towards the left side of the page.

1

GENERAL

TAL

Tribunal de Arbitraje Laboral

Procedimientos presentados entre el 01/01/1997 y el 31/12/2004.

Tipo de expedientes: Todos

Total expedientes: 2239

Sección provincial: Todas

Tipo de conflicto: Todos

Procedimientos presentados

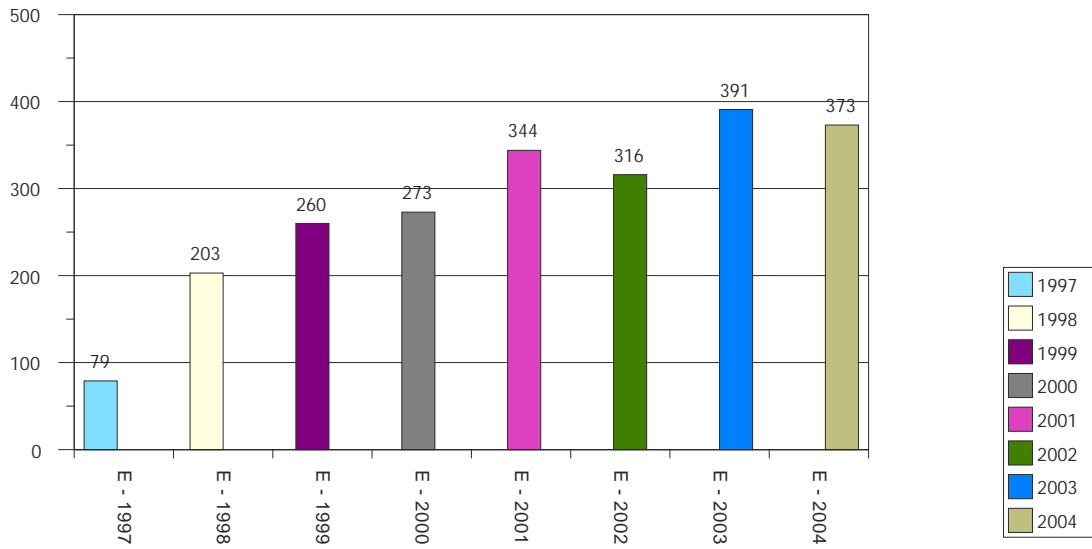

Tribunal de Arbitraje Laboral

Resumen de procedimientos entre 01/01/2004 y 31/12/2004

Sección provincial: Todas

Ámbito: Todos los Ámbitos

Tipo de conflicto: Todos

	Nº	%	Trabajadores	%	Empresas	%
Pendientes anteriores	22		1.915		22	
Arbitrajes	3		449		3	
Mediaciones	19		1.466		19	
Procedimientos presentados	373		117.656		3.640	
Arbitrajes	15		2.726		16	
Mediaciones	358		114.930		3.624	
Procedimientos finalizados	385	100,00%	118.840	100,00%	3.652	100,00%
Arbitrajes	17	4,42%	3.088	2,60%	18	0,49%
Mediaciones	368	95,58%	115.752	97,40%	3.634	99,51%
Mediaciones efectivas	313	81,29%	108.849	91,59%	2.827	77,41%
Acuerdo	115	36,74%	44.656	41,03%	1.983	70,15%
Sin Acuerdo	198	63,26%	64.193	58,97%	844	29,85%
Mediaciones no efectivas	55	14,29%	6.903	5,81%	807	22,10%
Intentado sin efecto	37	67,27%	4.432	64,20%	539	66,79%
Desistido	14	25,45%	1.883	27,28%	263	32,59%
Archivo	4	7,27%	588	8,52%	5	0,62%
Procedimientos pendientes	10	100,00%	731	100,00%	10	100,00%
Arbitrajes	1	10,00%	87	11,90%	1	10,00%
Mediaciones	9	90,00%	644	88,10%	9	90,00%

Mediaciones Efectivas

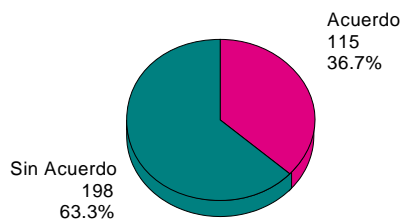

Mediaciones No Efectivas

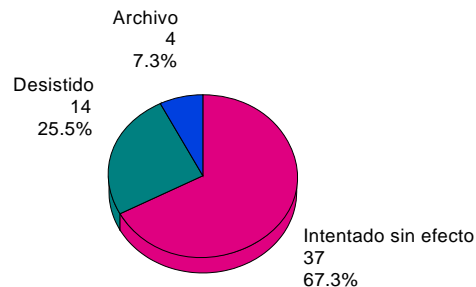

Tribunal de Arbitraje Laboral

Procedimientos presentados entre el 01/01/2003 y el 31/12/2004.

Tipo de expedientes: Todos

Total expedientes: 764

Sección provincial: Todas

Tipo de conflicto: Todos

Procedimientos presentados: Evolución mensual

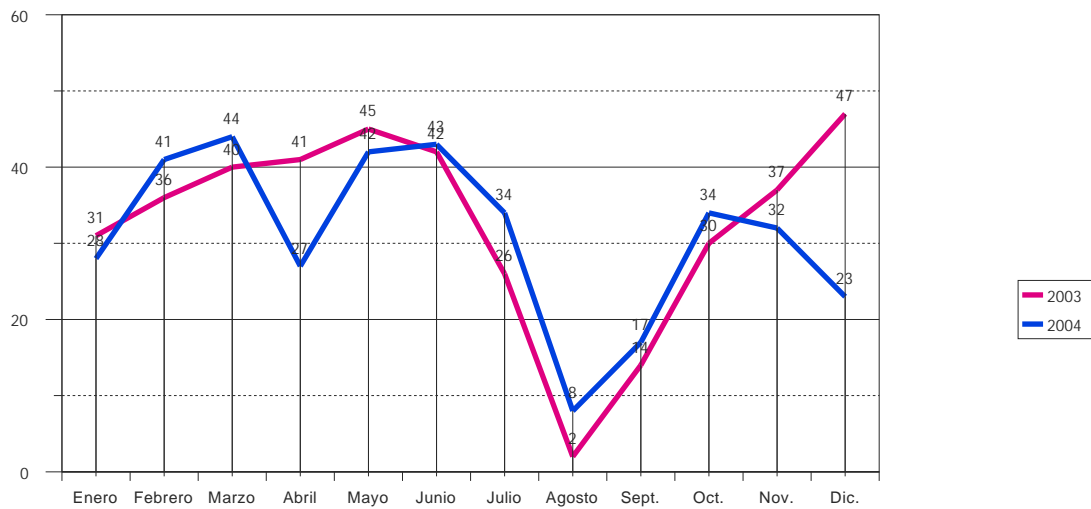

Tribunal de Arbitraje Laboral

Procedimientos presentados entre el 01/01/2003 y el 31/12/2004.

Tipo de expedientes: Todos

Total expedientes:

764

Sección provincial: Todas

Tipo de conflicto: Todos

Procedimientos presentados: Evolución mensual acumulada

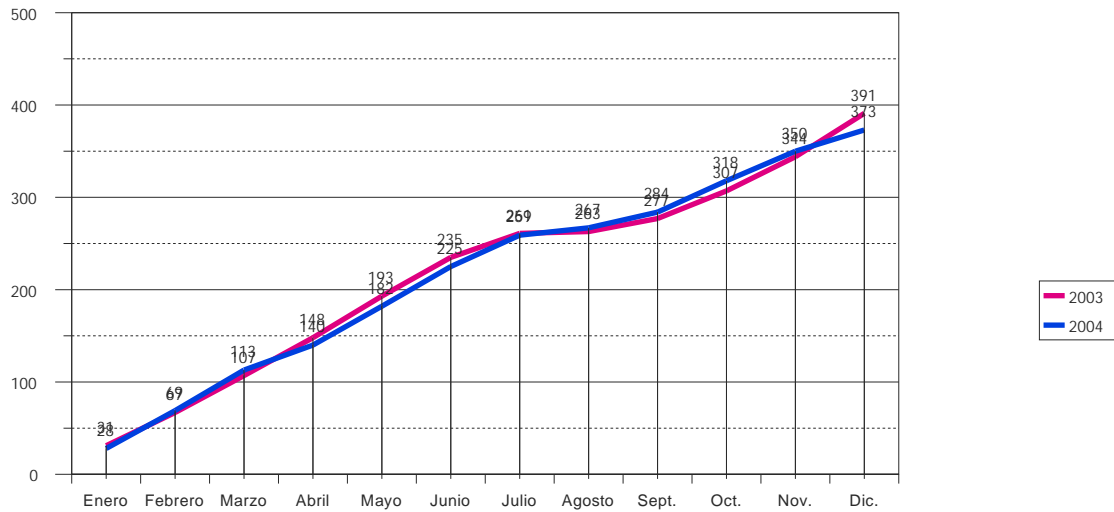

Tribunal de Arbitraje Laboral

Procedimientos presentados por materias entre el 01/01/2004 y el 31/12/2004.

Tipo de expedientes: Todos

Total expedientes:

373

Procedimientos presentados por materias

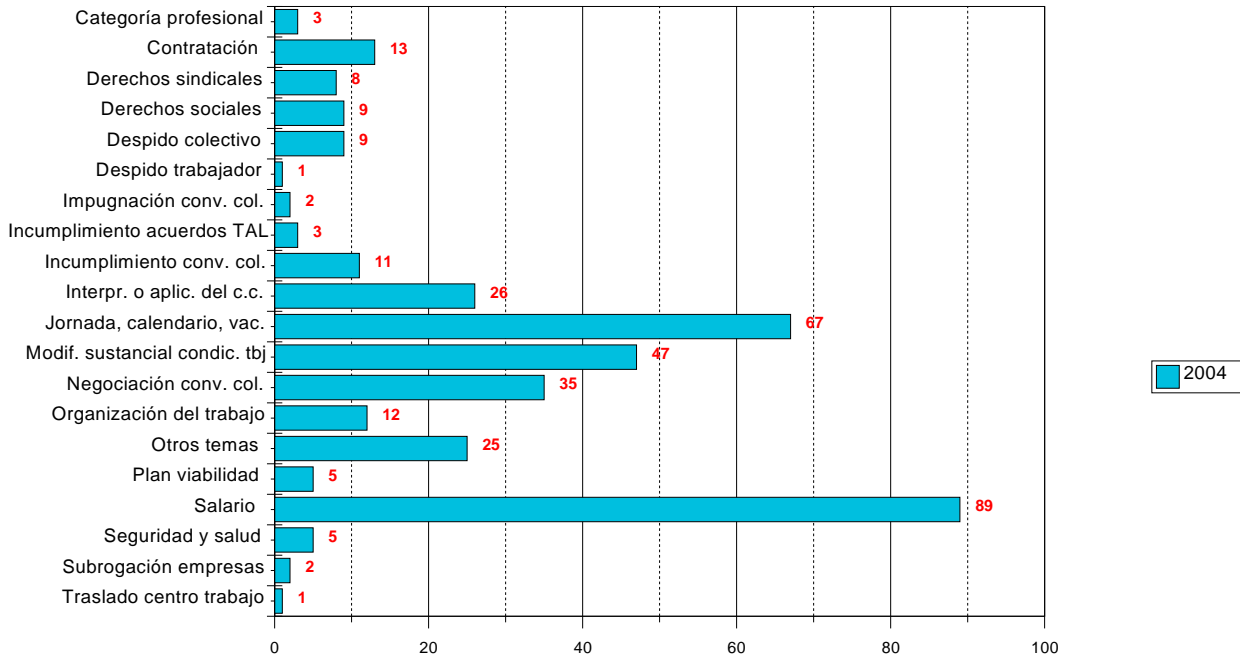

Tribunal de Arbitraje Laboral

Procedimientos presentados por Sector de Actividad entre 01/01/2004 y 31/12/2004.

Tipo de expedientes: Todos

Total expedientes:

373

Sección provincial: Todas

Ámbito: Todos

Tipo de conflicto: Todos

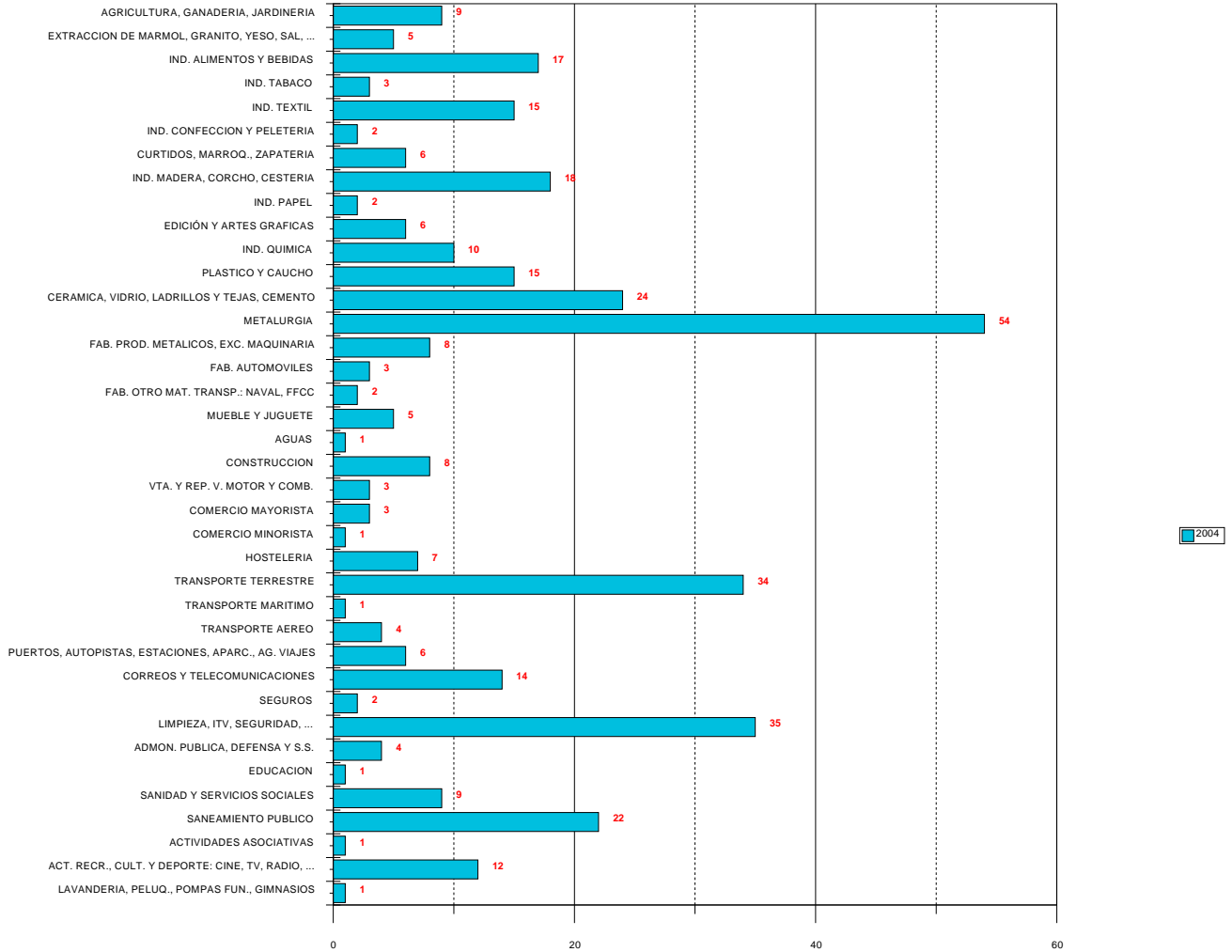

Tribunal de Arbitraje Laboral

Resumen de procedimientos entre 01/01/2004 y 31/12/2004

Sección provincial: Todas

Ámbito: Empresa/Grupo empresas

Tipo de conflicto: Todos

	Nº	%	Trabajadores	%	Empresas	%
Pendientes anteriores	22		1.915		22	
Arbitrajes	3		449		3	
Mediaciones	19		1.466		19	
Procedimientos presentados	357		53.979		382	
Arbitrajes	15		2.726		16	
Mediaciones	342		51.253		366	
Procedimientos finalizados	369	100,00%	55.163	100,00%	394	100,00%
Arbitrajes	17	4,61%	3.088	5,60%	18	4,57%
Mediaciones	352	95,39%	52.075	94,40%	376	95,43%
Mediaciones efectivas	299	81,03%	47.172	85,51%	319	80,96%
Acuerdo	106	35,45%	12.406	26,30%	126	39,50%
Sin Acuerdo	193	64,55%	34.766	73,70%	193	60,50%
Mediaciones no efectivas	53	14,36%	4.903	8,89%	57	14,47%
Intentado sin efecto	36	67,92%	3.432	70,00%	39	68,42%
Desistido	13	24,53%	883	18,01%	13	22,81%
Archivo	4	7,55%	588	11,99%	5	8,77%
Procedimientos pendientes	10	100,00%	731	100,00%	10	100,00%
Arbitrajes	1	10,00%	87	11,90%	1	10,00%
Mediaciones	9	90,00%	644	88,10%	9	90,00%

Mediaciones Efectivas

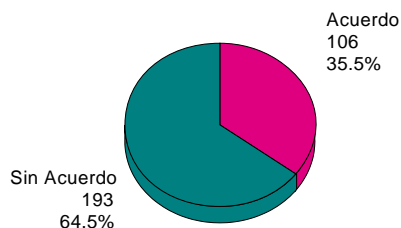

Mediaciones No Efectivas

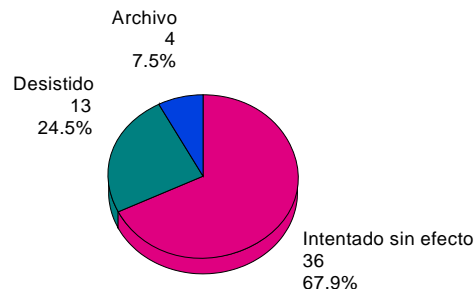

Tribunal de Arbitraje Laboral

Resumen de procedimientos entre 01/01/2004 y 31/12/2004

Sección provincial: Todas

Ámbito: Sector Provincial

Tipo de conflicto: Todos

	Nº	%	Trabajadores	%	Empresas	%
Pendientes anteriores	0		0		0	
Arbitrajes	0		0		0	
Mediaciones	0		0		0	
Procedimientos presentados	14		61.177		2.458	
Arbitrajes	0		0		0	
Mediaciones	14		61.177		2.458	
Procedimientos finalizados	14	100,00%	61.177	100,00%	2.458	100,00%
Arbitrajes	0	0,00%	0	0,00%	0	0,00%
Mediaciones	14	100,00%	61.177	100,00%	2.458	100,00%
Mediaciones efectivas	13	92,86%	60.177	98,37%	2.208	89,83%
Acuerdo	9	69,23%	32.250	53,59%	1.857	84,10%
Sin Acuerdo	4	30,77%	27.927	46,41%	351	15,90%
Mediaciones no efectivas	1	7,14%	1.000	1,63%	250	10,17%
Intentado sin efecto	0	0,00%	0	0,00%	0	0,00%
Desistido	1	100,00%	1.000	100,00%	250	100,00%
Archivo	0	0,00%	0	0,00%	0	0,00%
Procedimientos pendientes	0	100,00%	0	100,00%	0	100,00%
Arbitrajes	0	0,00%	0	0,00%	0	0,00%
Mediaciones	0	0,00%	0	0,00%	0	0,00%

Mediaciones Efectivas

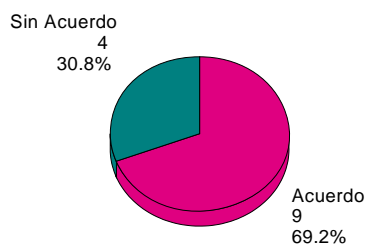

Mediaciones No Efectivas



Tribunal de Arbitraje Laboral

Resumen de procedimientos entre 01/01/2004 y 31/12/2004

Sección provincial: Todas

Ámbito: Sector Comunitario

Tipo de conflicto: Todos

	Nº	%	Trabajadores	%	Empresas	%
Pendientes anteriores	0		0		0	
Arbitrajes	0		0		0	
Mediaciones	0		0		0	
Procedimientos presentados	2		2.500		800	
Arbitrajes	0		0		0	
Mediaciones	2		2.500		800	
Procedimientos finalizados	2	100,00%	2.500	100,00%	800	100,00%
Arbitrajes	0	0,00%	0	0,00%	0	0,00%
Mediaciones	2	100,00%	2.500	100,00%	800	100,00%
Mediaciones efectivas	1	50,00%	1.500	60,00%	300	37,50%
Acuerdo	0	0,00%	0	0,00%	0	0,00%
Sin Acuerdo	1	100,00%	1.500	100,00%	300	100,00%
Mediaciones no efectivas	1	50,00%	1.000	40,00%	500	62,50%
Intentado sin efecto	1	100,00%	1.000	100,00%	500	100,00%
Desistido	0	0,00%	0	0,00%	0	0,00%
Archivo	0	0,00%	0	0,00%	0	0,00%
Procedimientos pendientes	0	100,00%	0	100,00%	0	100,00%
Arbitrajes	0	0,00%	0	0,00%	0	0,00%
Mediaciones	0	0,00%	0	0,00%	0	0,00%

Mediaciones Efectivas

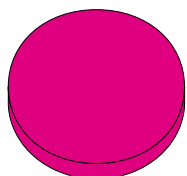

Sin Acuerdo
1
100.0%

Mediaciones No Efectivas

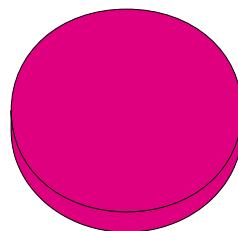

Intentado sin efecto
1
100.0%

Tribunal de Arbitraje Laboral

Procedimientos presentados por Sección Provincial entre 01/01/2003 y 31/12/2004.

Tipo de expedientes: Todos

Total expedientes:

764

Ambito: Todos

Tipo de conflicto: Todos

Procedimientos presentados por Sección Provincial

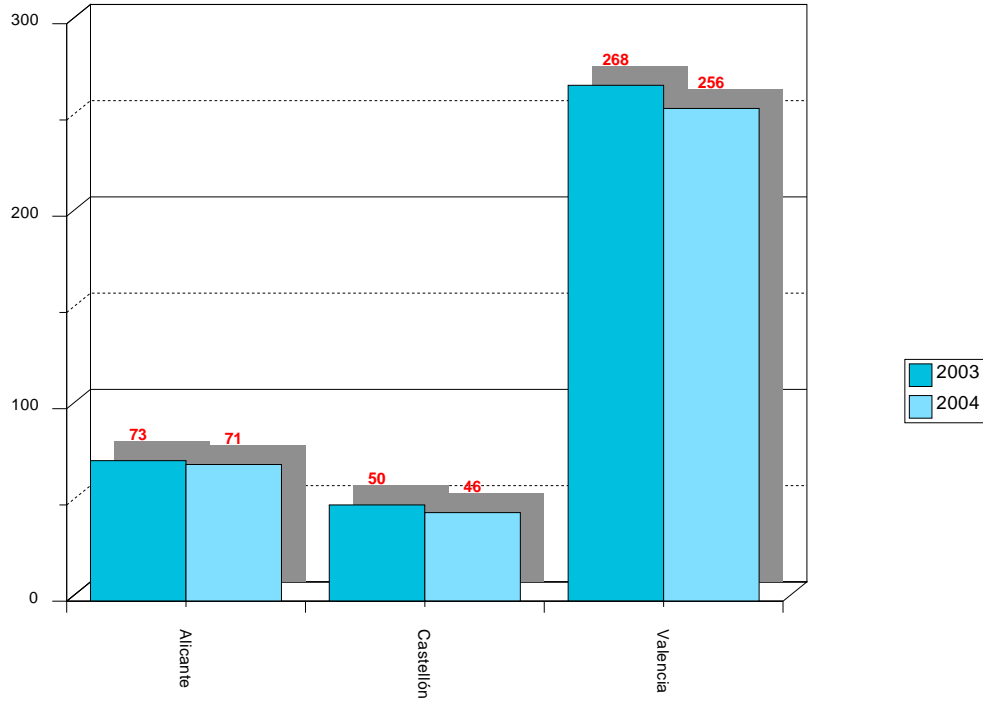

Tribunal de Arbitraje Laboral

Procedimientos presentados por Tipo de Conflicto entre 01/01/2003 y 31/12/2004.

Tipo de expedientes: Todos

Total expedientes:

764

Sección provincial: Todas

Procedimientos presentados por Tipo de Conflicto

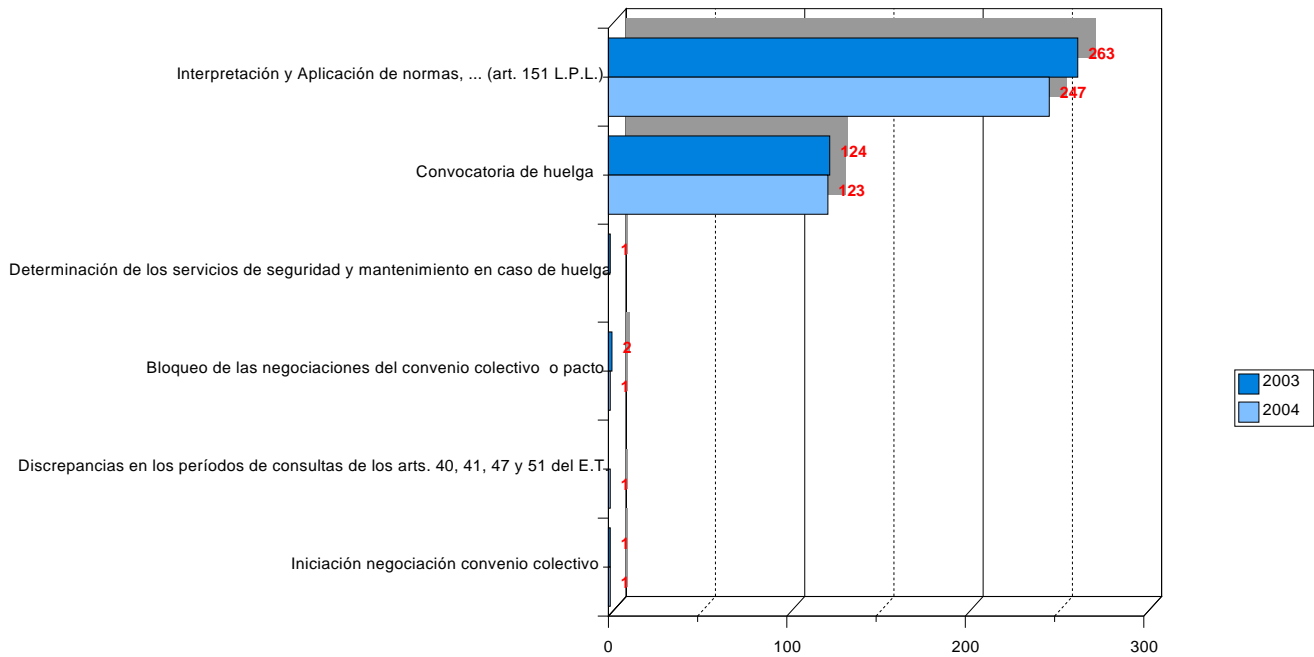

Tribunal de Arbitraje Laboral

Resumen de procedimientos entre 01/01/2004 y 31/12/2004

Sección provincial: Todas

Ámbito: Todos los Ámbitos

Tipo de conflicto: Interpretación y Aplicación de normas, ... (art. 151 L.P.L.)

	Nº	%	Trabajadores	%	Empresas	%
Pendientes anteriores	20		1.770		20	
Arbitrajes	3		449		3	
Mediaciones	17		1.321		17	
Procedimientos presentados	247		40.033		872	
Arbitrajes	14		2.712		15	
Mediaciones	233		37.321		857	
Procedimientos finalizados	258	100,00%	41.242	100,00%	883	100,00%
Arbitrajes	16	6,20%	3.074	7,45%	17	1,93%
Mediaciones	242	93,80%	38.168	92,55%	866	98,07%
Mediaciones efectivas	205	79,46%	33.458	81,13%	329	37,26%
Acuerdo	69	33,66%	9.300	27,80%	70	21,28%
Sin Acuerdo	136	66,34%	24.158	72,20%	259	78,72%
Mediaciones no efectivas	37	14,34%	4.710	11,42%	537	60,81%
Intentado sin efecto	24	64,86%	3.427	72,76%	523	97,39%
Desistido	10	27,03%	703	14,93%	10	1,86%
Archivo	3	8,11%	580	12,31%	4	0,74%
Procedimientos pendientes	9	100,00%	561	100,00%	9	100,00%
Arbitrajes	1	11,11%	87	15,51%	1	11,11%
Mediaciones	8	88,89%	474	84,49%	8	88,89%

Mediaciones Efectivas

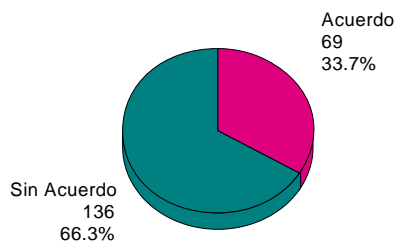

Mediaciones No Efectivas

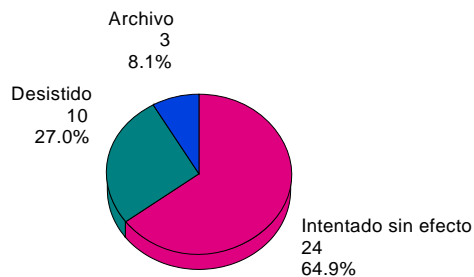

Tribunal de Arbitraje Laboral

Resumen de procedimientos entre 01/01/2004 y 31/12/2004

Sección provincial: Todas

Ámbito: Todos los Ámbitos

Tipo de conflicto: Convocatoria de huelga

	Nº	%	Trabajadores	%	Empresas	%
Pendientes anteriores	2		145		2	
Arbitrajes	0		0		0	
Mediaciones	2		145		2	
Procedimientos presentados	123		77.260		2.765	
Arbitrajes	1		14		1	
Mediaciones	122		77.246		2.764	
Procedimientos finalizados	124	100,00%	77.235	100,00%	2.766	100,00%
Arbitrajes	1	0,81%	14	0,02%	1	0,04%
Mediaciones	123	99,19%	77.221	99,98%	2.765	99,96%
Mediaciones efectivas	105	84,67%	75.028	97,14%	2.495	90,20%
Acuerdo	45	42,86%	35.285	47,03%	1.912	76,63%
Sin Acuerdo	60	57,14%	39.743	52,97%	583	23,37%
Mediaciones no efectivas	18	14,52%	2.193	2,84%	270	9,76%
Intentado sin efecto	13	72,22%	1.005	45,83%	16	5,93%
Desistido	4	22,22%	1.180	53,81%	253	93,70%
Archivo	1	5,56%	8	0,36%	1	0,37%
Procedimientos pendientes	1	100,00%	170	100,00%	1	100,00%
Arbitrajes	0	0,00%	0	0,00%	0	0,00%
Mediaciones	1	100,00%	170	100,00%	1	100,00%

Mediaciones Efectivas

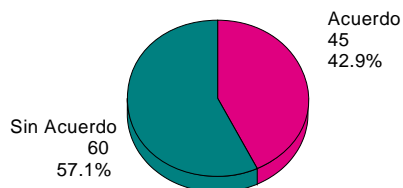

Mediaciones No Efectivas

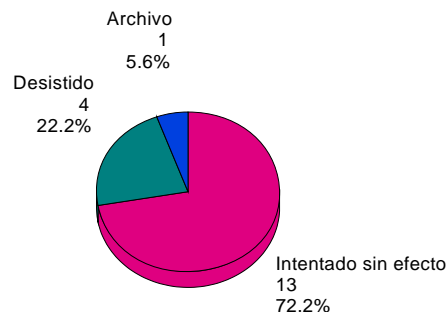

Tribunal de Arbitraje Laboral

Resumen de procedimientos entre 01/01/2004 y 31/12/2004

Sección provincial: Todas

Ámbito: Todos los Ámbitos

Tipo de conflicto: Discrepancias en los períodos de consultas de los arts. 40, 41, 47 y 51 del E.T.

	Nº	%	Trabajadores	%	Empresas	%
Pendientes anteriores	0		0		0	
Arbitrajes	0		0		0	
Mediaciones	0		0		0	
Procedimientos presentados	1		12		1	
Arbitrajes	0		0		0	
Mediaciones	1		12		1	
Procedimientos finalizados	1	100,00%	12	100,00%	1	100,00%
Arbitrajes	0	0,00%	0	0,00%	0	0,00%
Mediaciones	1	100,00%	12	100,00%	1	100,00%
Mediaciones efectivas	1	100,00%	12	100,00%	1	100,00%
Acuerdo	0	0,00%	0	0,00%	0	0,00%
Sin Acuerdo	1	100,00%	12	100,00%	1	100,00%
Mediaciones no efectivas	0	0,00%	0	0,00%	0	0,00%
Intentado sin efecto	0	0,00%	0	0,00%	0	0,00%
Desistido	0	0,00%	0	0,00%	0	0,00%
Archivo	0	0,00%	0	0,00%	0	0,00%
Procedimientos pendientes	0	100,00%	0	100,00%	0	100,00%
Arbitrajes	0	0,00%	0	0,00%	0	0,00%
Mediaciones	0	0,00%	0	0,00%	0	0,00%

Mediaciones Efectivas

Mediaciones No Efectivas

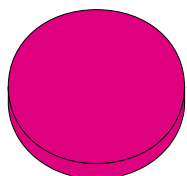

Sin Acuerdo
1
100.0%

Tribunal de Arbitraje Laboral

Resumen de procedimientos entre 01/01/2004 y 31/12/2004

Sección provincial: Todas

Ámbito: Todos los Ámbitos

Tipo de conflicto: Bloqueo de las negociaciones del convenio colectivo o pacto

	Nº	%	Trabajadores	%	Empresas	%
Pendientes anteriores	0		0		0	
Arbitrajes	0		0		0	
Mediaciones	0		0		0	
Procedimientos presentados	1		280		1	
Arbitrajes	0		0		0	
Mediaciones	1		280		1	
Procedimientos finalizados	1	100,00%	280	100,00%	1	100,00%
Arbitrajes	0	0,00%	0	0,00%	0	0,00%
Mediaciones	1	100,00%	280	100,00%	1	100,00%
Mediaciones efectivas	1	100,00%	280	100,00%	1	100,00%
Acuerdo	0	0,00%	0	0,00%	0	0,00%
Sin Acuerdo	1	100,00%	280	100,00%	1	100,00%
Mediaciones no efectivas	0	0,00%	0	0,00%	0	0,00%
Intentado sin efecto	0	0,00%	0	0,00%	0	0,00%
Desistido	0	0,00%	0	0,00%	0	0,00%
Archivo	0	0,00%	0	0,00%	0	0,00%
Procedimientos pendientes	0	100,00%	0	100,00%	0	100,00%
Arbitrajes	0	0,00%	0	0,00%	0	0,00%
Mediaciones	0	0,00%	0	0,00%	0	0,00%

Mediaciones Efectivas

Mediaciones No Efectivas

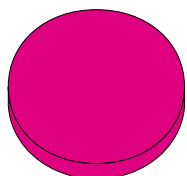

Sin Acuerdo
1
100.0%

Tribunal de Arbitraje Laboral

Resumen de procedimientos entre 01/01/2004 y 31/12/2004

Sección provincial: Todas

Ámbito: Todos los Ámbitos

Tipo de conflicto: Iniciación negociación convenio colectivo

	Nº	%	Trabajadores	%	Empresas	%
Pendientes anteriores	0		0		0	
Arbitrajes	0		0		0	
Mediaciones	0		0		0	
Procedimientos presentados	1		71		1	
Arbitrajes	0		0		0	
Mediaciones	1		71		1	
Procedimientos finalizados	1	100,00%	71	100,00%	1	100,00%
Arbitrajes	0	0,00%	0	0,00%	0	0,00%
Mediaciones	1	100,00%	71	100,00%	1	100,00%
Mediaciones efectivas	1	100,00%	71	100,00%	1	100,00%
Acuerdo	1	100,00%	71	100,00%	1	100,00%
Sin Acuerdo	0	0,00%	0	0,00%	0	0,00%
Mediaciones no efectivas	0	0,00%	0	0,00%	0	0,00%
Intentado sin efecto	0	0,00%	0	0,00%	0	0,00%
Desistido	0	0,00%	0	0,00%	0	0,00%
Archivo	0	0,00%	0	0,00%	0	0,00%
Procedimientos pendientes	0	100,00%	0	100,00%	0	100,00%
Arbitrajes	0	0,00%	0	0,00%	0	0,00%
Mediaciones	0	0,00%	0	0,00%	0	0,00%

Mediaciones Efectivas

Mediaciones No Efectivas

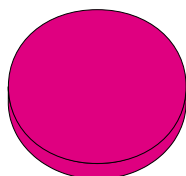

Acuerdo
1
100.0%

2

**PROCEDIMIENTOS
DE MEDIACIÓN**

Tribunal de Arbitraje Laboral

Procedimientos presentados por Sección Provincial entre 01/01/2003 y 31/12/2004.

Tipo de expedientes: Mediaciones

Total expedientes:

739

Ambito: Todos

Tipo de conflicto: Todos

Procedimientos presentados por Sección Provincial

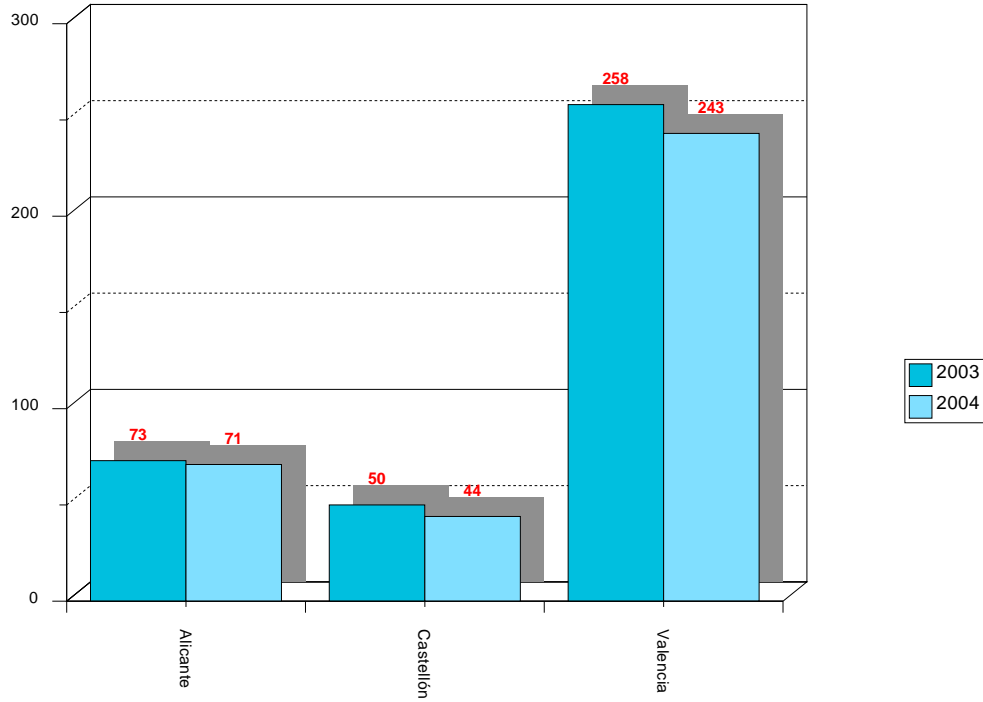

Tribunal de Arbitraje Laboral

Procedimientos presentados por Tipo de Conflicto entre 01/01/2003 y 31/12/2004.

Tipo de expedientes: Mediaciones

Total expedientes:

739

Sección provincial: Todas

Procedimientos presentados por Tipo de Conflicto

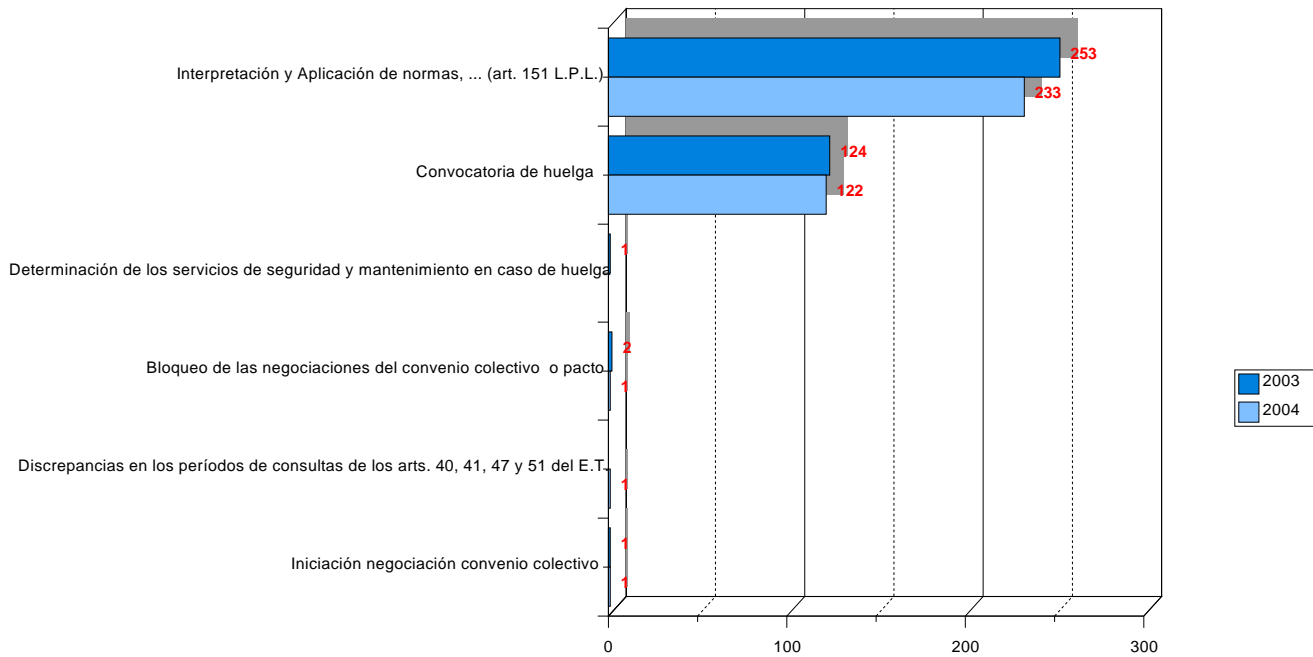

Tribunal de Arbitraje Laboral

Resumen de Mediaciones por sector entre 01/01/2004 y 31/12/2004

Sección provincial: Todas

Ámbito: Todos los Ámbitos

Tipo de conflicto: Todos

TOTAL MEDIACIONES		MEDIACIONES EFECTIVAS					MEDIACIONES NO EFECTIVAS						
		368	313	Acuerdo	%	Sin Acuerdo	%	55	Int. sin efect.%	Desistido	%	Archivo	%
1 AGRICULTURA, GANADERIA, JARDINERIA	10	10	5	50,00	5	50,00	0	0	0,00	0	0,00	0	0,00
14 EXTRACCION DE MARMOL, GRANITO, YESO, SAL, ...	5	4	2	50,00	2	50,00	1	1	100,00	0	0,00	0	0,00
15 IND. ALIMENTOS Y BEBIDAS	15	12	2	16,67	10	83,33	3	2	66,67	1	33,33	0	0,00
16 IND. TABACO	3	3	0	0,00	3	100,00	0	0	0,00	0	0,00	0	0,00
17 IND. TEXTIL	15	15	4	26,67	11	73,33	0	0	0,00	0	0,00	0	0,00
18 IND. CONFECCION Y PELETERIA	1	1	0	0,00	1	100,00	0	0	0,00	0	0,00	0	0,00
19 CURTIDOS, MARROQ., ZAPATERIA	6	5	2	40,00	3	60,00	1	0	0,00	1	100,00	0	0,00
20 IND. MADERA, CORCHO, CESTERIA	16	15	5	33,33	10	66,67	1	0	0,00	1	100,00	0	0,00
21 IND. PAPEL	3	2	0	0,00	2	100,00	1	0	0,00	1	100,00	0	0,00
22 EDICIÓN Y ARTES GRAFICAS	7	7	5	71,43	2	28,57	0	0	0,00	0	0,00	0	0,00
24 IND. QUIMICA	9	9	5	55,56	4	44,44	0	0	0,00	0	0,00	0	0,00
25 PLASTICO Y CAUCHO	14	9	3	33,33	6	66,67	5	3	60,00	1	20,00	1	20,00
26 CERAMICA, VIDRIO, LADRILLOS Y TEJAS, CEMENTO	27	23	11	47,83	12	52,17	4	4	100,00	0	0,00	0	0,00
27 METALURGIA	55	44	17	38,64	27	61,36	11	7	63,64	3	27,27	1	9,09
28 FAB. PROD. METALICOS, EXC. MAQUINARIA	8	7	3	42,86	4	57,14	1	1	100,00	0	0,00	0	0,00
34 FAB. AUTOMOVILES	4	4	0	0,00	4	100,00	0	0	0,00	0	0,00	0	0,00
35 FAB. OTRO MAT. TRANSP.: NAVAL, FFCC	2	2	2	100,00	0	0,00	0	0	0,00	0	0,00	0	0,00
36 MUEBLE Y JUGUETE	4	4	3	75,00	1	25,00	0	0	0,00	0	0,00	0	0,00
41 AGUAS	1	1	1	100,00	0	0,00	0	0	0,00	0	0,00	0	0,00
45 CONSTRUCCION	7	6	3	50,00	3	50,00	1	0	0,00	1	100,00	0	0,00
50 VTA. Y REP. V. MOTOR Y COMB.	2	2	1	50,00	1	50,00	0	0	0,00	0	0,00	0	0,00

Tribunal de Arbitraje Laboral

Resumen de Mediaciones por sector entre 01/01/2004 y 31/12/2004

Sección provincial: Todas

Ámbito: Todos los Ámbitos

Tipo de conflicto: Todos

TOTAL MEDIACIONES	368	MEDIACIONES EFECTIVAS				MEDIACIONES NO EFECTIVAS			
		313	Acuerdo	Sin Acuerdo	55	Int. sin efect.	Desistido	Archivo	
51 COMERCIO MAYORISTA	3	2	0 0,00	2 100,00	1	0 0,00	0 0,00	1 100,00	
52 COMERCIO MINORISTA	1	1	1 100,00	0 0,00	0	0 0,00	0 0,00	0 0,00	
55 HOSTELERIA	7	6	5 83,33	1 16,67	1	0 0,00	1 100,00	0 0,00	
60 TRANSPORTE TERRESTRE	34	27	3 11,11	24 88,89	7	6 85,71	1 14,29	0 0,00	
61 TRANSPORTE MARITIMO	2	2	0 0,00	2 100,00	0	0 0,00	0 0,00	0 0,00	
62 TRANSPORTE AEREO	3	2	1 50,00	1 50,00	1	0 0,00	1 100,00	0 0,00	
63 PUERTOS, AUTOPISTAS, ESTACIONES, APARC., AG. VIAJES	6	6	1 16,67	5 83,33	0	0 0,00	0 0,00	0 0,00	
64 CORREOS Y TELECOMUNICACIONES	15	13	4 30,77	9 69,23	2	2 100,00	0 0,00	0 0,00	
66 SEGUROS	2	2	1 50,00	1 50,00	0	0 0,00	0 0,00	0 0,00	
74 LIMPIEZA, ITV, SEGURIDAD, ...	34	29	11 37,93	18 62,07	5	4 80,00	0 0,00	1 20,00	
75 ADMON. PUBLICA, DEFENSA Y S.S.	3	3	1 33,33	2 66,67	0	0 0,00	0 0,00	0 0,00	
80 EDUCACION	1	1	0 0,00	1 100,00	0	0 0,00	0 0,00	0 0,00	
85 SANIDAD Y SERVICIOS SOCIALES	9	7	3 42,86	4 57,14	2	1 50,00	1 50,00	0 0,00	
90 SANEAMIENTO PUBLICO	22	17	4 23,53	13 76,47	5	4 80,00	1 20,00	0 0,00	
91 ACTIVIDADES ASOCIATIVAS	1	0	0 0,00	0 0,00	1	1 100,00	0 0,00	0 0,00	
92 ACT. RECR., CULT. Y DEPORTE: CINE, TV, RADIO, ...	10	9	5 55,56	4 44,44	1	1 100,00	0 0,00	0 0,00	
93 LAVANDERIA, PELUQ., POMPAS FUN., GIMNASIOS	1	1	1 100,00	0 0,00	0	0 0,00	0 0,00	0 0,00	

Desde: 01/01/2004

Hasta: 31/12/2004

Promotores de mediación

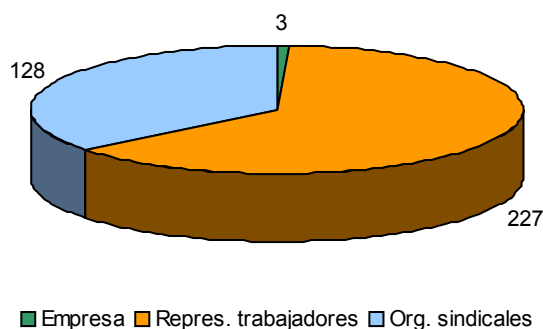

Mediaciones directamente promovidas por organizaciones

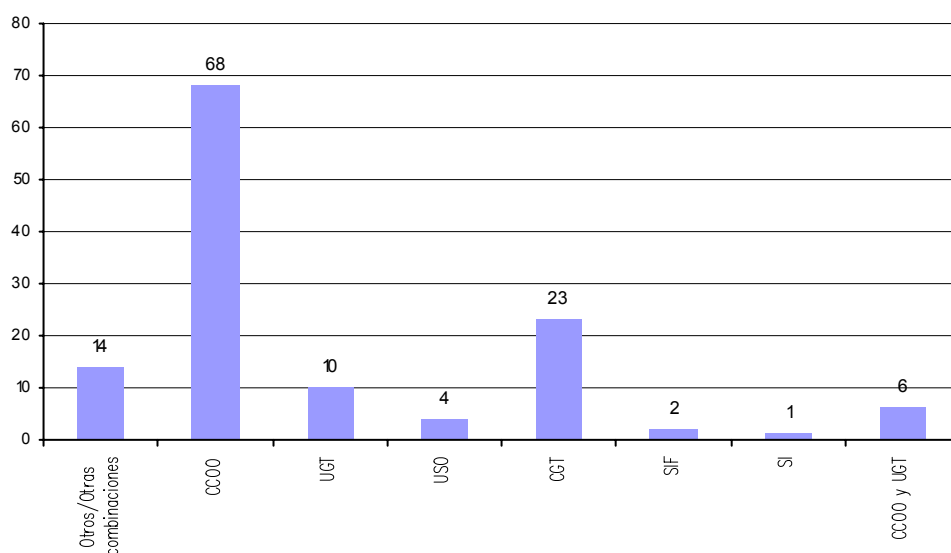

Desglose

Otros/Otras combinaciones

OTRAS COMBINACIONES	5
UGT y SIF	1
SINDICATO FERROVIARIO	2
SIF y SF	1
SEPLA	1
SINDICATO DE TECNICOS OPERACIONES AERONAUTICAS (S	1
SINDICATO TRABAJADORES POR UNIDAD DE CLASE	1
UGT-TRANSPORTE Y COMUNICACIONES, CC.OO.- COMUNICA	1
COALICION FERROVIARIA	1
Suma Otros/Otras combinaciones	14

CCOO

CCOO-ACTIVITATS DIVERSES	4
CCOO-FEAGRA (Agroalimentaria)	8

CCOO-COMFIA (Banca i assegurances)	2
CCOO-FECOMA (Construcció i fusta)	13
CCOO-ENSENYAMENT	2
CCOO-FECOHT (Comerç i hosteleria)	3
CCOO-MINEROMETAL·LURGICA	4
CCOO-FITEQA (Tèxtil, pell i químiques)	15
CCOO-SANITAT	1
CCOO-COMUNICACIO I TRANSPORT	8
CCOO-PV	8
Suma CCOO	68
UGT	
UGT-ALIMENTACIO, BEGUDES I TABACS	2
UGT-FeS (SERVEIS)	2
UGT-MCA (Metall, construcció i afins)	2
UGT-FIA (Indústries afins)	1
UGT-FSP (Serveis públics)	1
UGT-TRANSPORTS I TELECOMUNICACIONS	1
UGT-PV	1
Suma UGT	10
USO	
USO	4
Suma USO	4
CGT	
CGT	23
Suma CGT	23
SIF	
SIF	2
Suma SIF	2
SI	
SI	1
Suma SI	1
CCOO y UGT	
CCOO-PV y UGT-PV	3
CCOO-FECOMA y UGT-MCA	2
CCOO-FSAP y UGT-FSP	1
Suma CCOO y UGT	6
Suma total:	128

Asesoría en mediaciones solicitadas por la representación de los trabajadores

Desde: 01/01/2004
Hasta: 31/12/2004

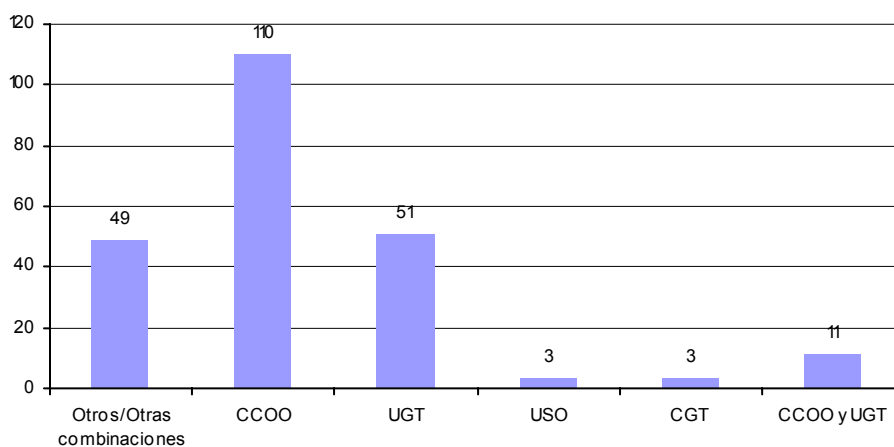

Desglose

Otros/Otras combinaciones

OTRAS COMBINACIONES	43
CCOO, UGT v SIF	1
CCOO, UGT v USO	2
CCOO, UGT, CSIF v CGT	1
SIND. PROF. DE POLICIAS LOCALES Y BOMBEROS C.V.	2
Suma Otros/Otras combinacio	49

CCOO

CCOO-ACTIVITATS DIVERSES	20
CCOO-FEAGRA (Aeroalimentaria)	5
CCOO-COMFIA (Banca i assegurances)	1
CCOO-FECOMA (Construcció i fusta)	18
CCOO-FECOHT (Comerc i hosteleria)	1
CCOO-MINEROMETAL·LURGICA	30
CCOO-FITEQA (Tèxtil, pell i químiques)	8
CCOO-SANITAT	1
CCOO-COMUNICACIO I TRANSPORT	3
CCOO-PV	23
Suma CCOO	110

UGT

UGT-ALIMENTACIO, BEGUDES I TABACS	1
UGT-FeS (SERVEIS)	5
UGT-MCA (Metall, construcció i afins)	13
UGT-FIA (Indústries afins)	6
UGT-FSP (Serveis públics)	2
UGT-TRANSPORTS I TELECOMUNICACIONS	4
UGT-PV	20
Suma UGT	51

USO		
USO		3
	Suma USO	3
CGT		
CGT		3
	Suma CGT	3
CCOO y UGT		
CCOO-PV y UGT-PV		3
CCOO-FECOMA y UGT-MCA		1
CCOO-ACTIVITATS DIVERSES y UGT-FeS		3
CCOO-FEAGRA y UGT-ALIMENTACIÓ, ...		2
CCOO-MINEROMETAL.LURGICA y UGT-MCA		1
CCOO-UGT-CSIF		1
	Suma CCOO y UGT	11
	Suma total:	227

Mediaciones presentadas de ámbito empresa/grupo de empresas, según tamaño de la empresa por número de trabajadores en plantilla

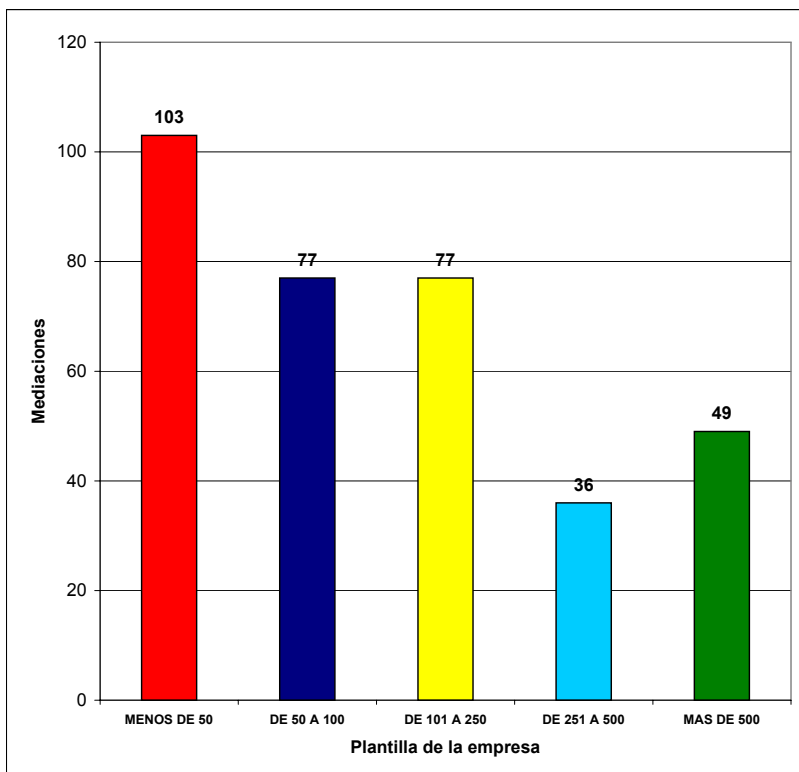
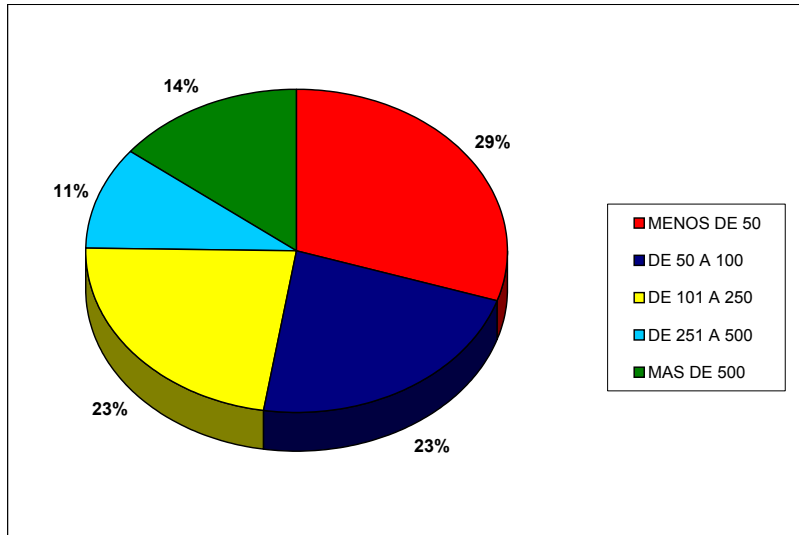

Tribunal de Arbitraje Laboral

Conciliaciones - Mediaciones efectivamente tramitadas entre el 01/01/1999 y el 31/12/2004.

Sección provincial: Todas

Tipo de conflicto: Todos

Conciliaciones mediaciones efectivamente tramitadas: Evolución porcentual

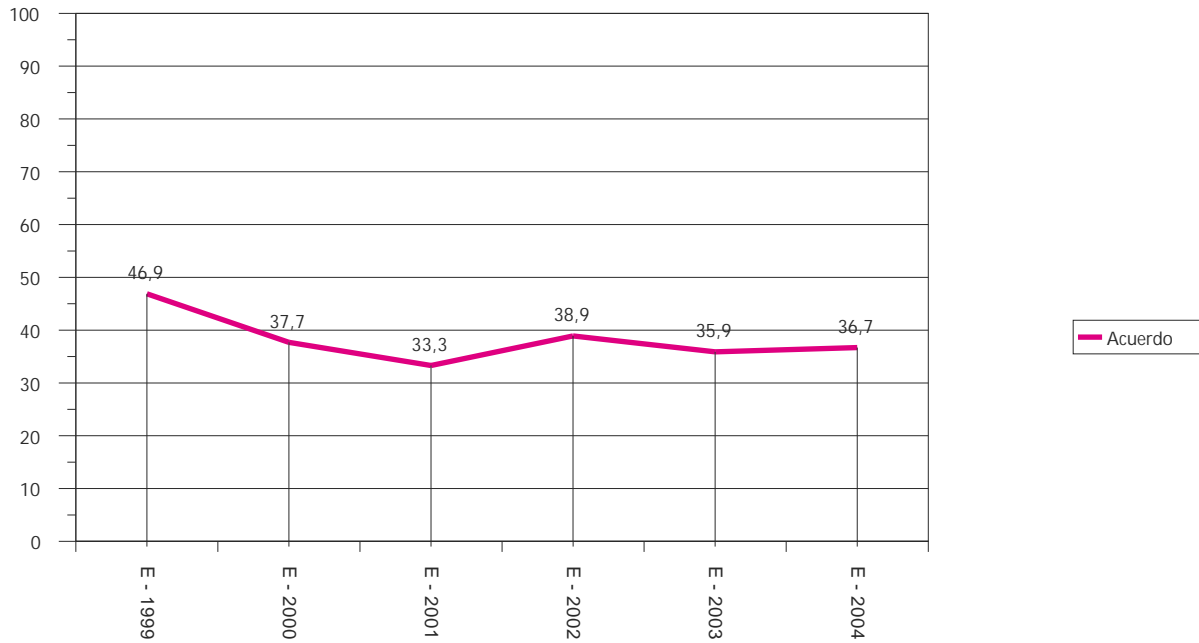

3

**MEDIACIONES EN
CONVOCATORIAS
DE HUELGA**

Tribunal de Arbitraje Laboral

Procedimientos presentados entre el 01/01/1999 y el 31/12/2004.

Tipo de expedientes: Mediaciones

Total expedientes: 693

Sección provincial: Todas

Tipo de conflicto: Convocatoria de huelga

Procedimientos presentados

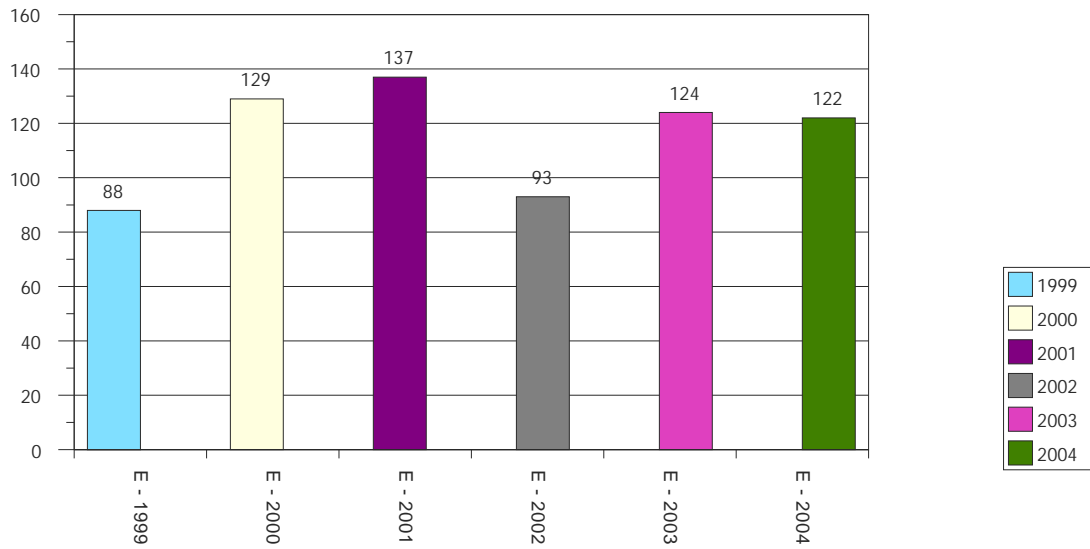

Tribunal de Arbitraje Laboral

Procedimientos presentados por Sección Provincial entre 01/01/2003 y 31/12/2004.

Tipo de expedientes: Mediaciones

Total expedientes:

246

Ambito: Todos

Tipo de conflicto: Convocatoria de huelga

Procedimientos presentados por Sección Provincial

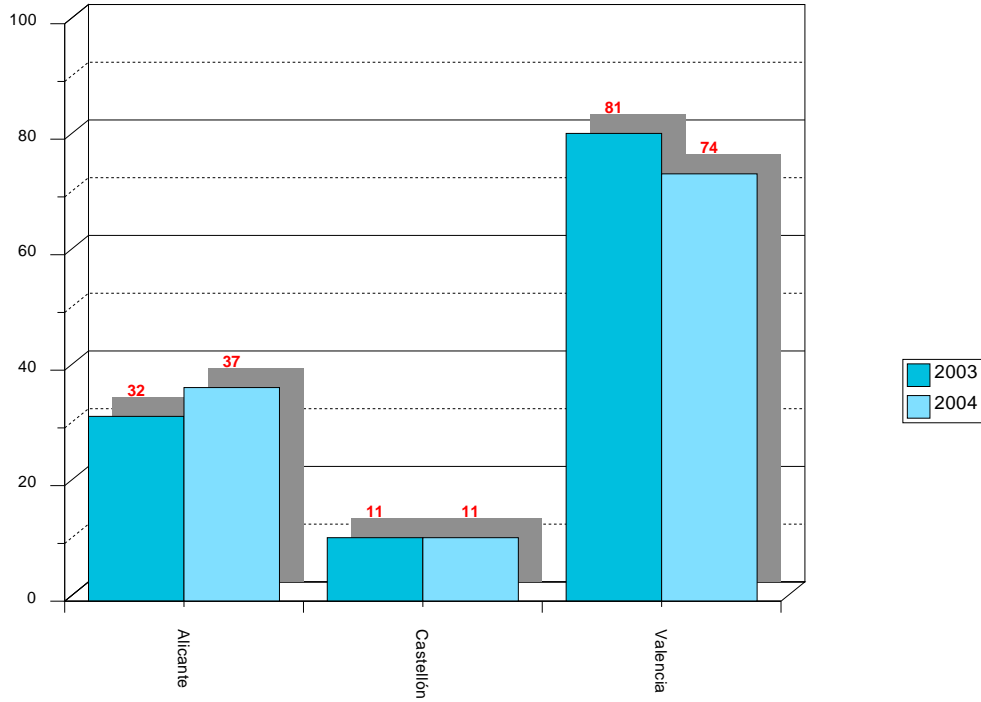

Tribunal de Arbitraje Laboral

Procedimientos presentados entre el 01/01/2003 y el 31/12/2004.

Tipo de expedientes: Mediaciones

Total expedientes: 246

Sección provincial: Todas

Tipo de conflicto: Convocatoria de huelga

Procedimientos presentados: Evolución mensual

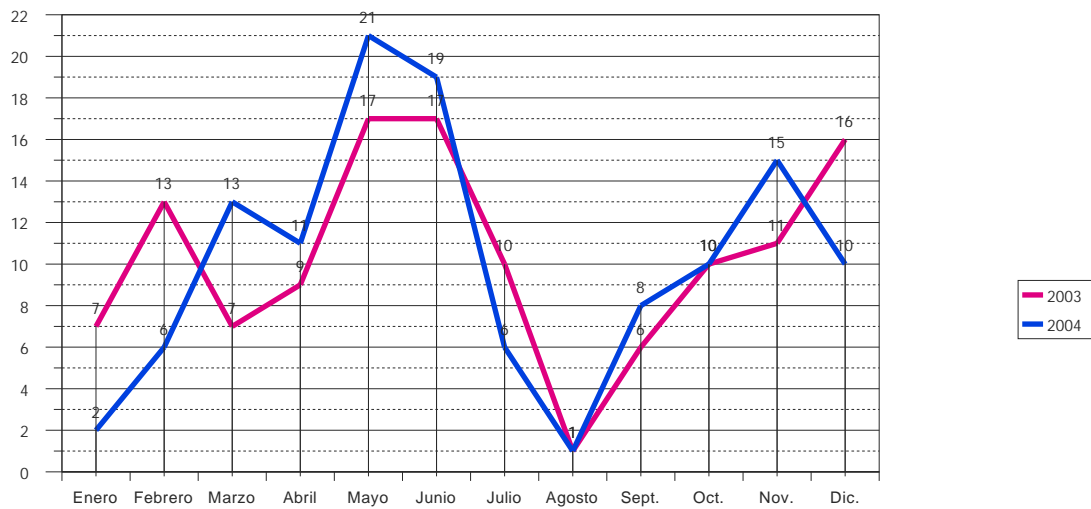

Tribunal de Arbitraje Laboral

Procedimientos presentados por Sector de Actividad entre 01/01/2004 y 31/12/2004.

Tipo de expedientes: Mediaciones

Total expedientes:

122

Sección provincial: Todas

Ámbito: Todos

Tipo de conflicto: Convocatoria de huelga

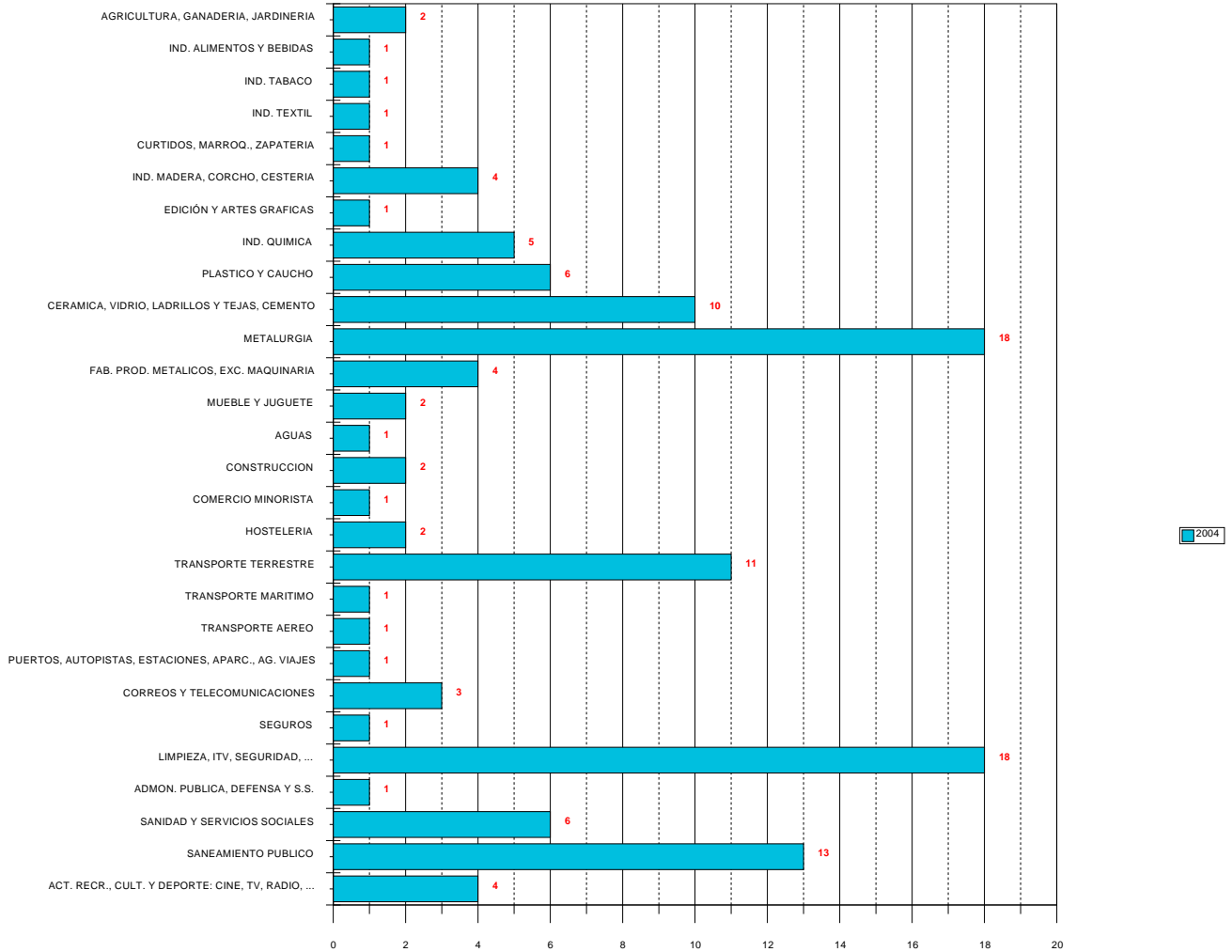

Tribunal de Arbitraje Laboral

Resumen de Mediaciones por sector entre 01/01/2004 y 31/12/2004

Sección provincial: Todas

Ámbito: Todos los Ámbitos

Tipo de conflicto: Convocatoria de huelga

TOTAL MEDIACIONES	MEDIACIONES EFECTIVAS					MEDIACIONES NO EFECTIVAS							
	123	105	Acuerdo	%	Sin Acuerdo	%	18	Int. sin efect.%	Desistido	%	Archivo	%	
1 AGRICULTURA, GANADERIA, JARDINERIA	2	2	0	0,00	2	100,00	0	0	0,00	0	0,00	0	0,00
15 IND. ALIMENTOS Y BEBIDAS	1	1	1	100,00	0	0,00	0	0	0,00	0	0,00	0	0,00
16 IND. TABACO	1	1	0	0,00	1	100,00	0	0	0,00	0	0,00	0	0,00
17 IND. TEXTIL	1	1	0	0,00	1	100,00	0	0	0,00	0	0,00	0	0,00
19 CURTIDOS, MARROQ., ZAPATERIA	1	1	0	0,00	1	100,00	0	0	0,00	0	0,00	0	0,00
20 IND. MADERA, CORCHO, CESTERIA	4	4	3	75,00	1	25,00	0	0	0,00	0	0,00	0	0,00
22 EDICIÓN Y ARTES GRAFICAS	1	1	0	0,00	1	100,00	0	0	0,00	0	0,00	0	0,00
24 IND. QUIMICA	5	5	3	60,00	2	40,00	0	0	0,00	0	0,00	0	0,00
25 PLASTICO Y CAUCHO	6	4	2	50,00	2	50,00	2	1	50,00	0	0,00	1	50,00
26 CERAMICA, VIDRIO, LADRILLOS Y TEJAS, CEMENTO	10	7	4	57,14	3	42,86	3	3	100,00	0	0,00	0	0,00
27 METALURGIA	18	14	5	35,71	9	64,29	4	3	75,00	1	25,00	0	0,00
28 FAB. PROD. METALICOS, EXC. MAQUINARIA	4	3	1	33,33	2	66,67	1	1	100,00	0	0,00	0	0,00
36 MUEBLE Y JUGUETE	2	2	2	100,00	0	0,00	0	0	0,00	0	0,00	0	0,00
41 AGUAS	1	1	1	100,00	0	0,00	0	0	0,00	0	0,00	0	0,00
45 CONSTRUCCION	2	1	0	0,00	1	100,00	1	0	0,00	1	100,00	0	0,00
52 COMERCIO MINORISTA	1	1	1	100,00	0	0,00	0	0	0,00	0	0,00	0	0,00
55 HOSTELERIA	2	2	2	100,00	0	0,00	0	0	0,00	0	0,00	0	0,00
60 TRANSPORTE TERRESTRE	11	11	1	9,09	10	90,91	0	0	0,00	0	0,00	0	0,00
61 TRANSPORTE MARITIMO	2	2	0	0,00	2	100,00	0	0	0,00	0	0,00	0	0,00
62 TRANSPORTE AEREO	1	1	1	100,00	0	0,00	0	0	0,00	0	0,00	0	0,00
63 PUERTOS, AUTOPISTAS, ESTACIONES, APARC., AG. VIAJES	1	1	1	100,00	0	0,00	0	0	0,00	0	0,00	0	0,00

Tribunal de Arbitraje Laboral

Resumen de Mediaciones por sector entre 01/01/2004 y 31/12/2004

Sección provincial: Todas

Ámbito: Todos los Ámbitos

Tipo de conflicto: Convocatoria de huelga

TOTAL MEDIACIONES	MEDIACIONES EFECTIVAS				MEDIACIONES NO EFECTIVAS			
	123	105	Acuerdo	Sin Acuerdo	18	Int. sin efect.	Desistido	Archivo
64 CORREOS Y TELECOMUNICACIONES	3	3	1 33,33	2 66,67	0	0 0,00	0 0,00	0 0,00
66 SEGUROS	1	1	1 100,00	0 0,00	0	0 0,00	0 0,00	0 0,00
74 LIMPIEZA, ITV, SEGURIDAD, ...	19	16	7 43,75	9 56,25	3	3 100,00	0 0,00	0 0,00
85 SANIDAD Y SERVICIOS SOCIALES	6	4	2 50,00	2 50,00	2	1 50,00	1 50,00	0 0,00
90 SANEAMIENTO PUBLICO	13	11	3 27,27	8 72,73	2	1 50,00	1 50,00	0 0,00
92 ACT. RECR., CULT. Y DEPORTE: CINE, TV, RADIO, ...	4	4	3 75,00	1 25,00	0	0 0,00	0 0,00	0 0,00

Tribunal de Arbitraje Laboral

Procedimientos de conciliación y mediación en huelga. Evolución mensual y acumulada.

Ejercicio 2004 : Entre 01/01/2004 y 31/12/2004

Sección provincial: Todas

Ámbito: Todos los Ámbitos

Mensual					
Ejercicio 2004	Huelgas convocadas	Trabajadores	Empresas	Horas convocadas (*)	Convocatorias indefinidas (**)
Enero	2	296	2	20.384	-
Febrero	6	10.075	552	261.500	-
Marzo	13	695	16	8.481	4
Abril	11	26.290	235	3.723.120	1
Mayo	21	14.363	459	467.674	10
Junio	19	14.580	1.132	757.697	3
Julio	6	705	6	22.480	2
Agosto	1	40	1	3.840	-
Septiembre	8	1.474	8	13.804	2
Octubre	10	3.833	10	308.777	2
Noviembre	15	3.712	314	76.403	2
Diciembre	10	1.183	29	34.956	4

Acumulado					
Ejercicio 2004	Huelgas convocadas	Trabajadores	Empresas	Horas convocadas (*)	Convocatorias indefinidas (**)
Enero	2	296	2	20.384	0
Febrero	8	10.371	554	281.884	0
Marzo	21	11.066	570	290.365	4
Abril	32	37.356	805	4.013.485	5
Mayo	53	51.719	1.264	4.481.159	15
Junio	72	66.299	2.396	5.238.856	18
Julio	78	67.004	2.402	5.261.336	20
Agosto	79	67.044	2.403	5.265.176	20
Septiembre	87	68.518	2.411	5.278.980	22
Octubre	97	72.351	2.421	5.587.757	24
Noviembre	112	76.063	2.735	5.664.160	26
Diciembre	122	77.246	2.764	5.699.116	30

(*) No incluyen las correspondientes a huelgas indefinidas

(**) De entre todas las huelgas convocadas

Tribunal de Arbitraje Laboral

Huelgas desconvocadas por acuerdo ante el TAL: horas desconvocadas. Evolución mensual y acumulada.

Ejercicio 2004: Entre 01/01/2004 y 31/12/2004

Sección provincial: Todas

Ámbito: Todos los Ámbitos

Mensual				
2004	Huelgas desconvocadas	Horas desconvocadas (*)	Convocatorias indefinidas desconvocadas (**)	Valor mensual horas desconvocadas (***)
Enero	1	3.584	-	34.191,36
Febrero	4	238.500	-	2.275.290,00
Marzo	5	3.097	1	29.545,38
Abril	2	100	1	954,00
Mayo	5	304.800	1	2.907.792,00
Junio	7	413.801	1	3.947.661,54
Julio	1	-	1	-
Agosto	1	3.840	-	36.633,60
Septiembre	3	4.256	-	40.602,24
Octubre	6	9.722	1	92.747,88
Noviembre	5	47.362	-	451.833,48
Diciembre	4	24.000	1	228.960,00

Acumulado				
2004	Huelgas desconvocadas	Horas desconvocadas (*)	Convocatorias indefinidas desconvocadas (**)	Valor mensual horas desconvocadas (***)
Enero	1	3.584	0	34.191,36
Febrero	5	242.084	0	2.309.481,36
Marzo	10	245.181	1	2.339.026,74
Abril	12	245.281	2	2.339.980,74
Mayo	17	550.081	3	5.247.772,74
Junio	24	963.882	4	9.195.434,28
Julio	25	963.882	5	9.195.434,28
Agosto	26	967.722	5	9.232.067,88
Septiembre	29	971.978	5	9.272.670,12
Octubre	35	981.700	6	9.365.418,00
Noviembre	40	1.029.062	6	9.817.251,48
Diciembre	44	1.053.062	7	10.046.211,48

(*) No incluyen las correspondientes a huelgas indefinidas desconvocadas

(**) De entre todas las huelgas desconvocadas

(***) Horas desconvocadas por 9,54 Euros / hora. (Ganancia media de todas las categorías por hora trabajada para la Comunidad Valenciana. Fuente: Mº de Trabajo y Asuntos Sociales)

Tribunal de Arbitraje Laboral

Conciliaciones - Mediaciones efectivamente tramitadas entre el 01/01/1999 y el 31/12/2004.

Sección provincial: Todas

Tipo de conflicto: Convocatoria de huelga

Conciliaciones mediaciones efectivamente tramitadas: Evolución porcentual

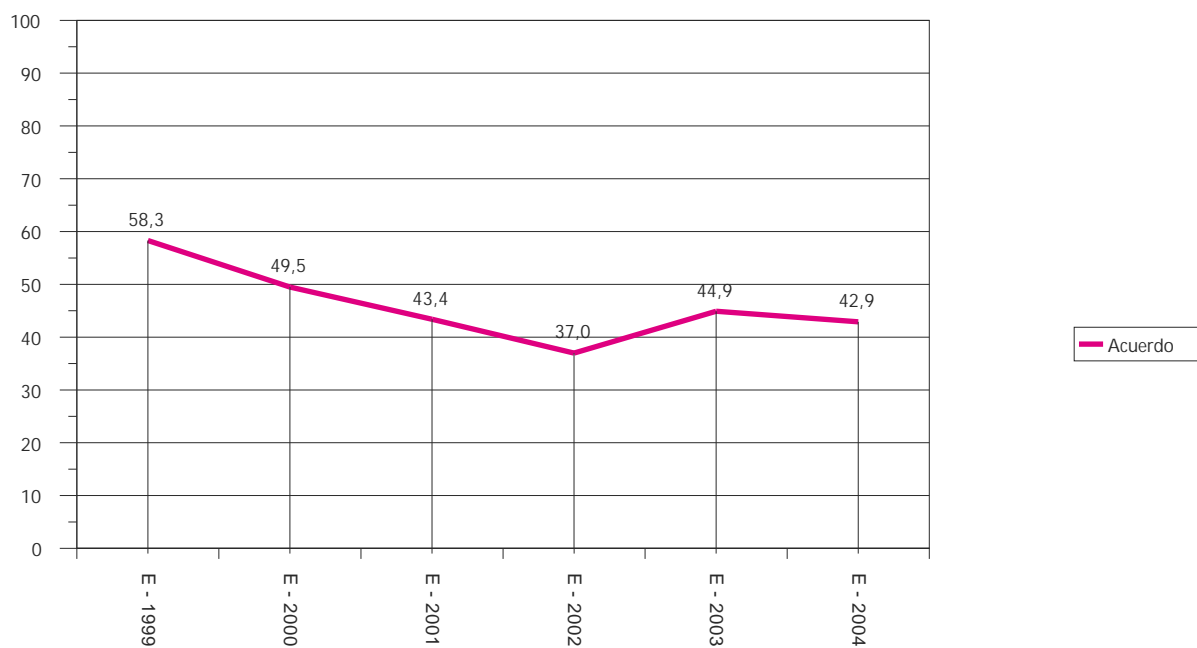

4

ALICANTE

TAL

Tribunal de Arbitraje Laboral

Resumen de procedimientos entre 01/01/2004 y 31/12/2004

Sección provincial: Alicante

Ámbito: Todos los Ámbitos

Tipo de conflicto: Todos

	Nº	%	Trabajadores	%	Empresas	%
Pendientes anteriores	3		64		3	
Arbitrajes	0		0		0	
Mediaciones	3		64		3	
Procedimientos presentados	71		17.460		1.004	
Arbitrajes	0		0		0	
Mediaciones	71		17.460		1.004	
Procedimientos finalizados	72	100,00%	17.468	100,00%	1.005	100,00%
Arbitrajes	0	0,00%	0	0,00%	0	0,00%
Mediaciones	72	100,00%	17.468	100,00%	1.005	100,00%
Mediaciones efectivas	63	87,50%	16.971	97,15%	996	99,10%
Acuerdo	24	38,10%	11.817	69,63%	957	96,08%
Sin Acuerdo	39	61,90%	5.154	30,37%	39	3,92%
Mediaciones no efectivas	9	12,50%	497	2,85%	9	0,90%
Intentado sin efecto	7	77,78%	359	72,23%	7	77,78%
Desistido	1	11,11%	130	26,16%	1	11,11%
Archivo	1	11,11%	8	1,61%	1	11,11%
Procedimientos pendientes	2	100,00%	56	100,00%	2	100,00%
Arbitrajes	0	0,00%	0	0,00%	0	0,00%
Mediaciones	2	100,00%	56	100,00%	2	100,00%

Mediaciones Efectivas

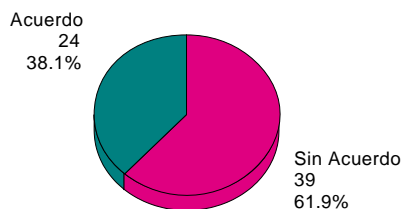

Mediaciones No Efectivas

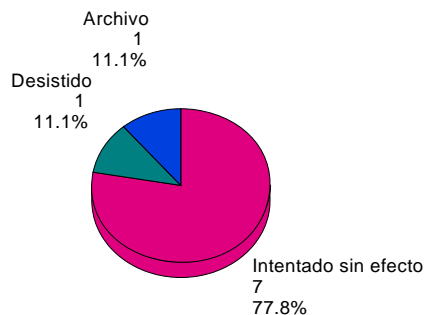

Tribunal de Arbitraje Laboral

Procedimientos presentados por Sector de Actividad entre 01/01/2004 y 31/12/2004.

Tipo de expedientes: Todos

Total expedientes: 71

Sección provincial: Alicante

Ámbito: Todos

Tipo de conflicto: Todos

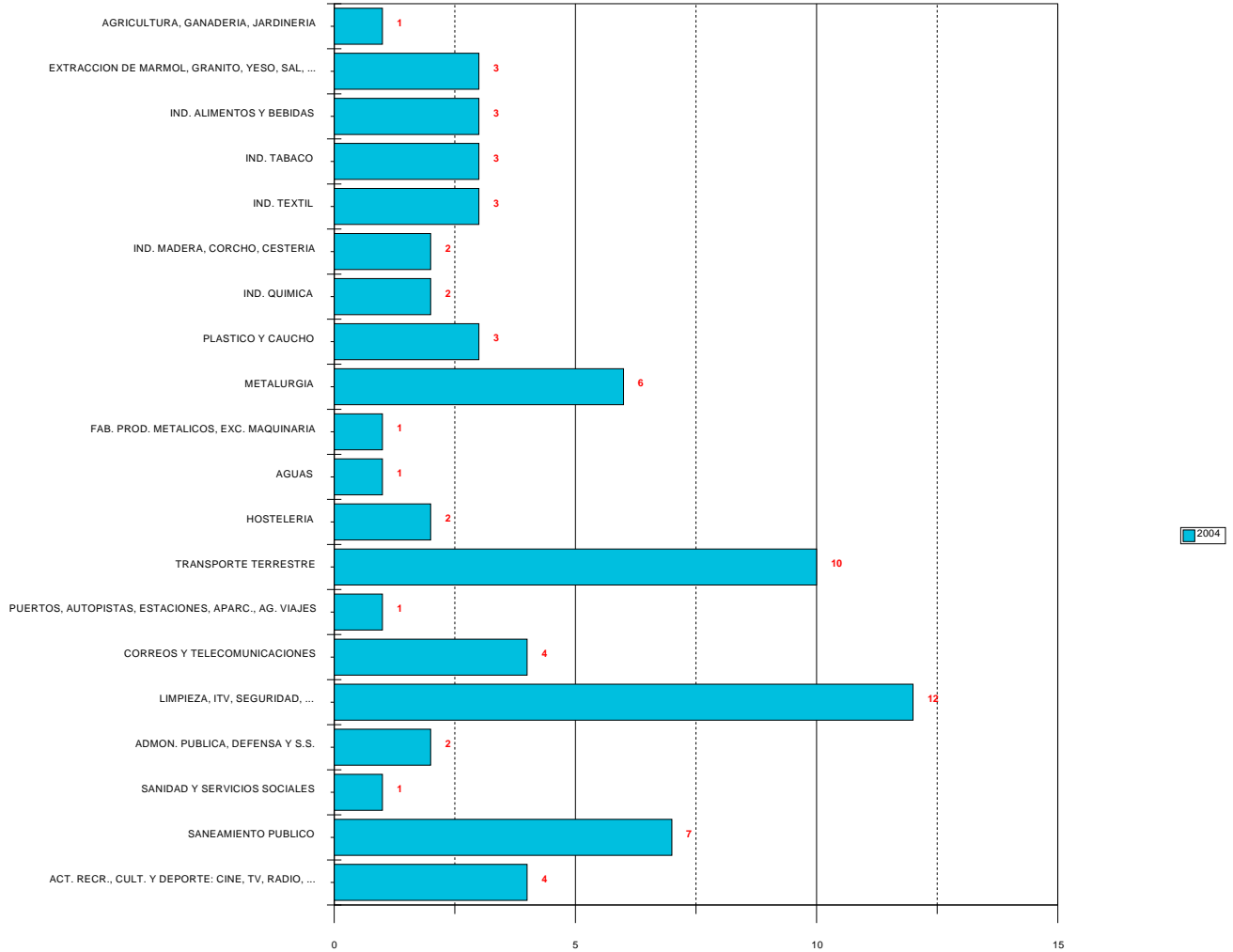

Tribunal de Arbitraje Laboral

Conciliaciones - Mediaciones efectivamente tramitadas entre el 01/01/1999 y el 31/12/2004.

Sección provincial: Alicante

Tipo de conflicto: Todos

Conciliaciones mediaciones efectivamente tramitadas: Evolución porcentual

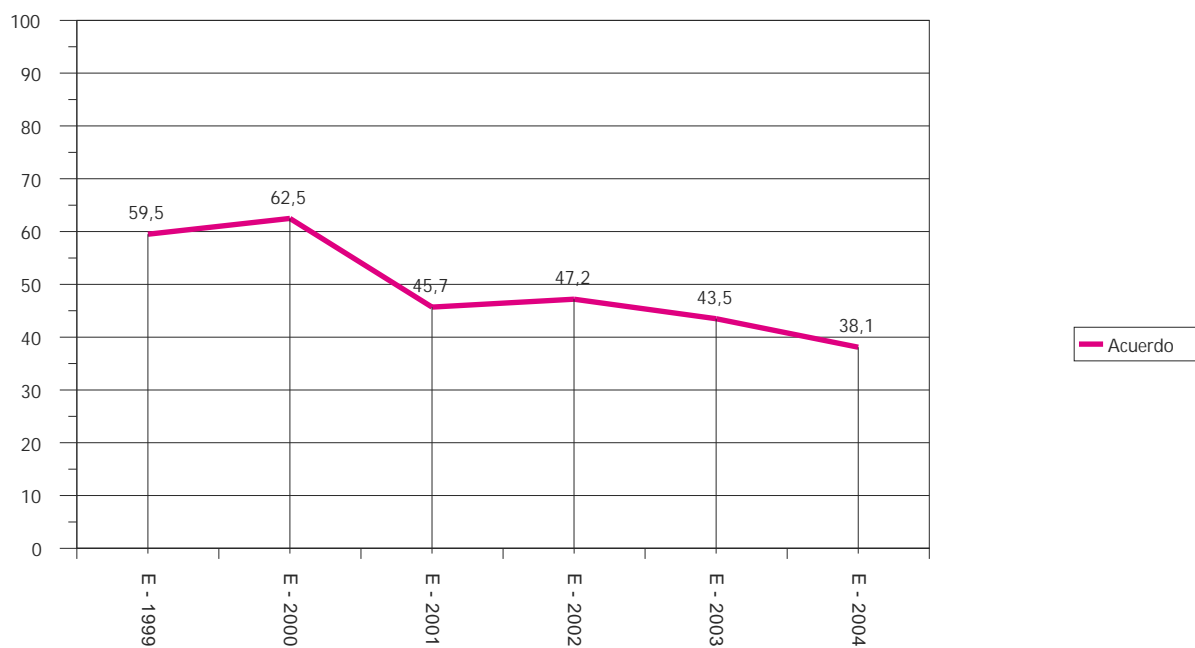

Tribunal de Arbitraje Laboral

Resumen de procedimientos entre 01/01/2004 y 31/12/2004

Sección provincial: Alicante

Ámbito: Todos los Ámbitos

Tipo de conflicto: Convocatoria de huelga

	Nº	%	Trabajadores	%	Empresas	%
Pendientes anteriores	1		26		1	
Arbitrajes	0		0		0	
Mediaciones	1		26		1	
Procedimientos presentados	37		14.226		970	
Arbitrajes	0		0		0	
Mediaciones	37		14.226		970	
Procedimientos finalizados	38	100,00%	14.252	100,00%	971	100,00%
Arbitrajes	0	0,00%	0	0,00%	0	0,00%
Mediaciones	38	100,00%	14.252	100,00%	971	100,00%
Mediaciones efectivas	33	86,84%	13.839	97,10%	966	99,49%
Acuerdo	15	45,45%	10.997	79,46%	948	98,14%
Sin Acuerdo	18	54,55%	2.842	20,54%	18	1,86%
Mediaciones no efectivas	5	13,16%	413	2,90%	5	0,51%
Intentado sin efecto	3	60,00%	275	66,59%	3	60,00%
Desistido	1	20,00%	130	31,48%	1	20,00%
Archivo	1	20,00%	8	1,94%	1	20,00%
Procedimientos pendientes	0	100,00%	0	100,00%	0	100,00%
Arbitrajes	0	0,00%	0	0,00%	0	0,00%
Mediaciones	0	0,00%	0	0,00%	0	0,00%

Mediaciones Efectivas

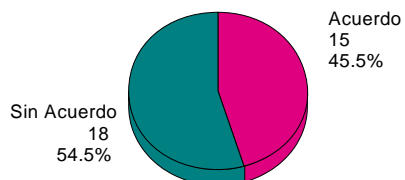

Mediaciones No Efectivas

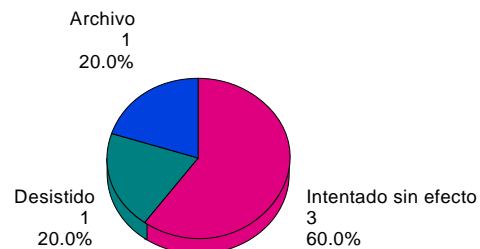

Tribunal de Arbitraje Laboral

Procedimientos presentados por Sector de Actividad entre 01/01/2004 y 31/12/2004.

Tipo de expedientes: Todos

Total expedientes:

37

Sección provincial: Alicante

Ámbito: Todos

Tipo de conflicto: Convocatoria de huelga

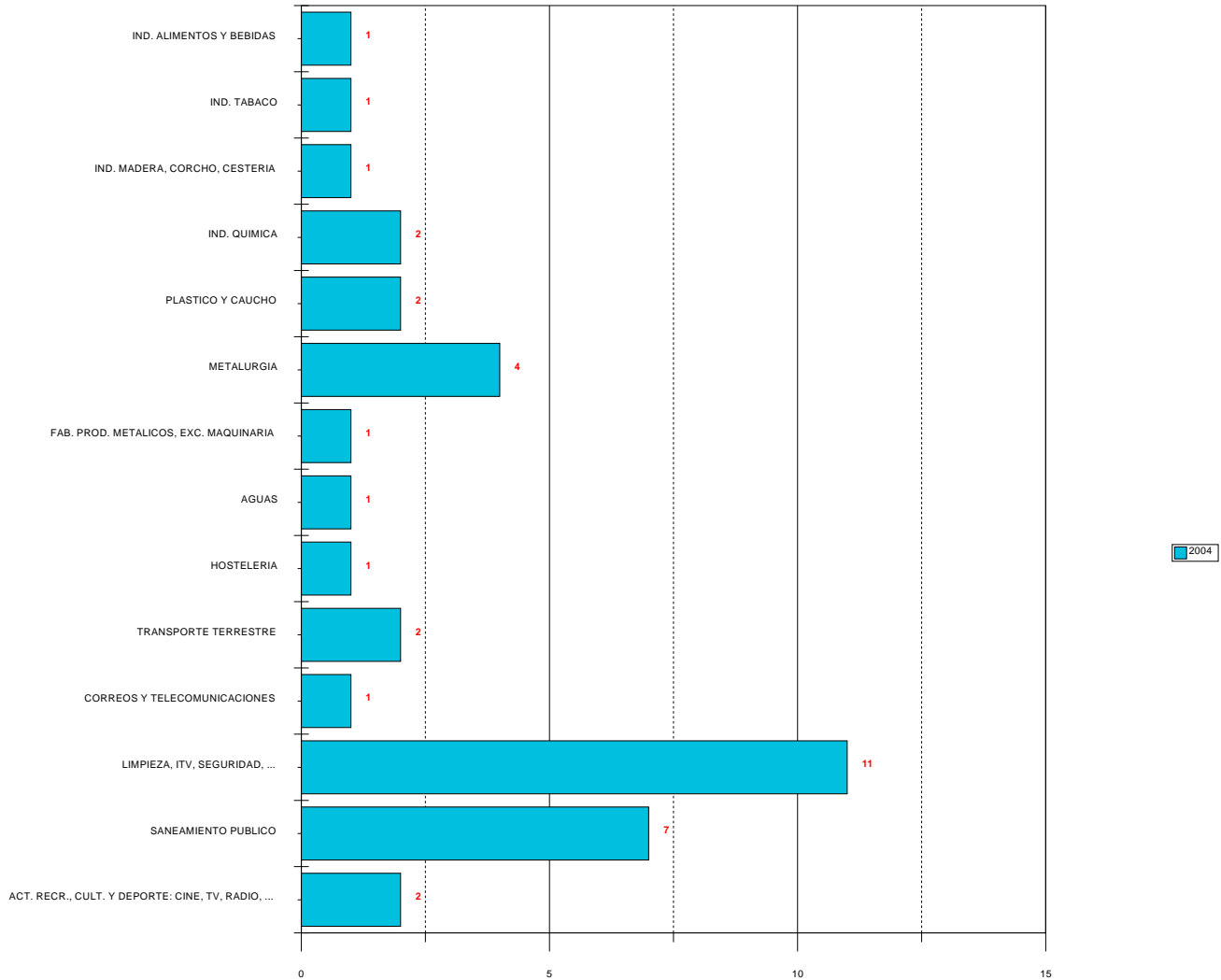

Tribunal de Arbitraje Laboral

Resumen de Mediaciones por sector entre 01/01/2004 y 31/12/2004

Sección provincial: Alicante

Ámbito: Todos los Ámbitos

Tipo de conflicto: Convocatoria de huelga

TOTAL MEDIACIONES	38	MEDIACIONES EFECTIVAS				MEDIACIONES NO EFECTIVAS							
		33	Acuerdo	%	Sin Acuerdo	%	5	Int. sin efect.%	Desistido	%	Archivo	%	
15 IND. ALIMENTOS Y BEBIDAS	1	1	1	100,00	0	0,00	0	0	0,00	0	0,00	0	0,00
16 IND. TABACO	1	1	0	0,00	1	100,00	0	0	0,00	0	0,00	0	0,00
20 IND. MADERA, CORCHO, CESTERIA	1	1	1	100,00	0	0,00	0	0	0,00	0	0,00	0	0,00
24 IND. QUIMICA	2	2	2	100,00	0	0,00	0	0	0,00	0	0,00	0	0,00
25 PLASTICO Y CAUCHO	2	1	0	0,00	1	100,00	1	0	0,00	0	0,00	1	100,00
27 METALURGIA	4	4	2	50,00	2	50,00	0	0	0,00	0	0,00	0	0,00
28 FAB. PROD. METALICOS, EXC. MAQUINARIA	1	1	0	0,00	1	100,00	0	0	0,00	0	0,00	0	0,00
41 AGUAS	1	1	1	100,00	0	0,00	0	0	0,00	0	0,00	0	0,00
55 HOSTELERIA	1	1	1	100,00	0	0,00	0	0	0,00	0	0,00	0	0,00
60 TRANSPORTE TERRESTRE	2	2	0	0,00	2	100,00	0	0	0,00	0	0,00	0	0,00
64 CORREOS Y TELECOMUNICACIONES	1	1	1	100,00	0	0,00	0	0	0,00	0	0,00	0	0,00
74 LIMPIEZA, ITV, SEGURIDAD, ...	12	9	4	44,44	5	55,56	3	3	100,00	0	0,00	0	0,00
90 SANEAMIENTO PUBLICO	7	6	0	0,00	6	100,00	1	0	0,00	1	100,00	0	0,00
92 ACT. RECR., CULT. Y DEPORTE: CINE, TV, RADIO, ...	2	2	2	100,00	0	0,00	0	0	0,00	0	0,00	0	0,00

Tribunal de Arbitraje Laboral

Procedimientos de conciliación y mediación en huelga. Evolución mensual y acumulada.

Ejercicio 2004 : Entre 01/01/2004 y 31/12/2004

Sección provincial: Alicante

Ámbito: Todos los Ámbitos

Mensual					
Ejercicio 2004	Huelgas convocadas	Trabajadores	Empresas	Horas convocadas (*)	Convocatorias indefinidas (**)
Enero	-	-	-	-	-
Febrero	1	2.200	20	79.200	-
Marzo	5	334	5	5.593	1
Abril	1	45	1	1.800	-
Mayo	7	1.488	7	28.800	5
Junio	3	7.410	917	173.450	-
Julio	1	30	1	1.200	-
Agosto	-	-	-	-	-
Septiembre	3	32	3	768	-
Octubre	6	918	6	84.202	-
Noviembre	7	1.530	7	52.881	1
Diciembre	3	239	3	6.032	1

Acumulado					
Ejercicio 2004	Huelgas convocadas	Trabajadores	Empresas	Horas convocadas (*)	Convocatorias indefinidas (**)
Enero	0	0	0	0	0
Febrero	1	2.200	20	79.200	0
Marzo	6	2.534	25	84.793	1
Abril	7	2.579	26	86.593	1
Mayo	14	4.067	33	115.393	6
Junio	17	11.477	950	288.843	6
Julio	18	11.507	951	290.043	6
Agosto	18	11.507	951	290.043	6
Septiembre	21	11.539	954	290.811	6
Octubre	27	12.457	960	375.013	6
Noviembre	34	13.987	967	427.894	7
Diciembre	37	14.226	970	433.926	8

(*) No incluyen las correspondientes a huelgas indefinidas

(**) De entre todas las huelgas convocadas

Tribunal de Arbitraje Laboral

Huelgas desconvocadas por acuerdo ante el TAL: horas desconvocadas. Evolución mensual y acumulada.

Ejercicio 2004: Entre 01/01/2004 y 31/12/2004

Sección provincial: Alicante

Ámbito: Todos los Ámbitos

Mensual				
2004	Huelgas desconvocadas	Horas desconvocadas (*)	Convocatorias indefinidas desconvocadas (**)	Valor mensual horas desconvocadas (***)
Enero	-	-	-	-
Febrero	1	79.200	-	755.568,00
Marzo	2	1.577	-	15.044,58
Abril	-	-	-	-
Mayo	-	-	-	-
Junio	1	168.000	-	1.602.720,00
Julio	-	-	-	-
Agosto	-	-	-	-
Septiembre	1	320	-	3.052,80
Octubre	5	9.722	-	92.747,88
Noviembre	2	44.960	-	428.918,40
Diciembre	2	416	1	3.968,64

Acumulado				
2004	Huelgas desconvocadas	Horas desconvocadas (*)	Convocatorias indefinidas desconvocadas (**)	Valor mensual horas desconvocadas (***)
Enero	0	0	0	0,00
Febrero	1	79.200	0	755.568,00
Marzo	3	80.777	0	770.612,58
Abril	3	80.777	0	770.612,58
Mayo	3	80.777	0	770.612,58
Junio	4	248.777	0	2.373.332,58
Julio	4	248.777	0	2.373.332,58
Agosto	4	248.777	0	2.373.332,58
Septiembre	5	249.097	0	2.376.385,38
Octubre	10	258.819	0	2.469.133,26
Noviembre	12	303.779	0	2.898.051,66
Diciembre	14	304.195	1	2.902.020,30

(*) No incluyen las correspondientes a huelgas indefinidas desconvocadas

(**) De entre todas las huelgas desconvocadas

(***) Horas desconvocadas por 9,54 Euros / hora. (Ganancia media de todas las categorías por hora trabajada para la Comunidad Valenciana. Fuente: Mº de Trabajo y Asuntos Sociales)

Tribunal de Arbitraje Laboral

Conciliaciones - Mediaciones efectivamente tramitadas entre el 01/01/1999 y el 31/12/2004.

Sección provincial: Alicante

Tipo de conflicto: Convocatoria de huelga

Conciliaciones mediaciones efectivamente tramitadas: Evolución porcentual

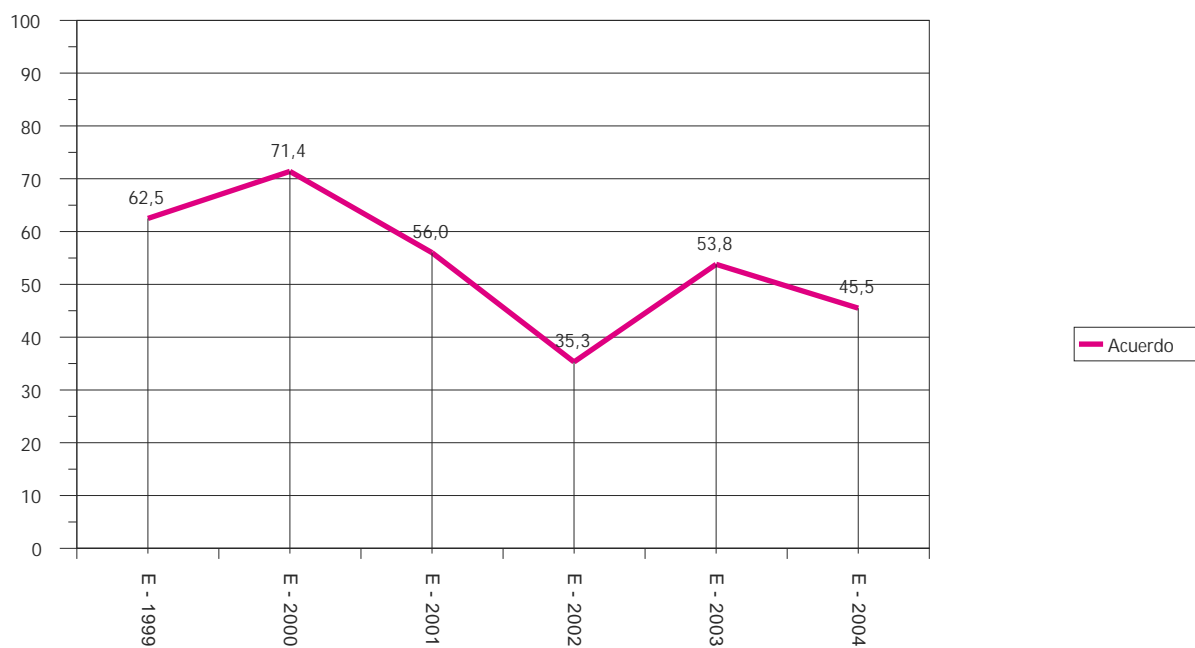

5

CASTELLÓN



Tribunal de Arbitraje Laboral

Resumen de procedimientos entre 01/01/2004 y 31/12/2004

Sección provincial: Castellón

Ámbito: Todos los Ámbitos

Tipo de conflicto: Todos

	Nº	%	Trabajadores	%	Empresas	%
Pendientes anteriores	5		161		5	
Arbitrajes	0		0		0	
Mediaciones	5		161		5	
Procedimientos presentados	46		33.215		393	
Arbitrajes	2		185		2	
Mediaciones	44		33.030		391	
Procedimientos finalizados	51	100,00%	33.376	100,00%	398	100,00%
Arbitrajes	2	3,92%	185	0,55%	2	0,50%
Mediaciones	49	96,08%	33.191	99,45%	396	99,50%
Mediaciones efectivas	43	84,32%	32.720	98,04%	390	97,99%
Acuerdo	12	27,91%	1.726	5,28%	12	3,08%
Sin Acuerdo	31	72,09%	30.994	94,72%	378	96,92%
Mediaciones no efectivas	6	11,76%	471	1,41%	6	1,51%
Intentado sin efecto	6	100,00%	471	100,00%	6	100,00%
Desistido	0	0,00%	0	0,00%	0	0,00%
Archivo	0	0,00%	0	0,00%	0	0,00%
Procedimientos pendientes	0	100,00%	0	100,00%	0	100,00%
Arbitrajes	0	0,00%	0	0,00%	0	0,00%
Mediaciones	0	0,00%	0	0,00%	0	0,00%

Mediaciones Efectivas

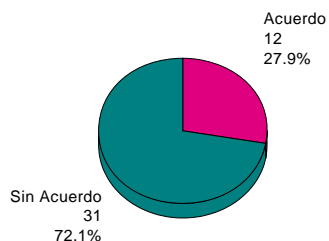

Mediaciones No Efectivas

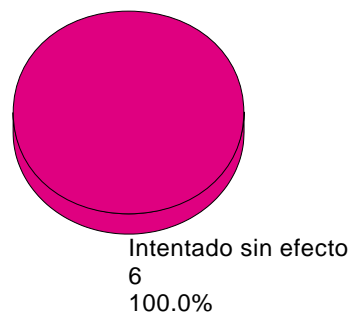

Tribunal de Arbitraje Laboral

Procedimientos presentados por Sector de Actividad entre 01/01/2004 y 31/12/2004.

Tipo de expedientes: Todos

Total expedientes:

46

Sección provincial: Castellón

Ámbito: Todos

Tipo de conflicto: Todos

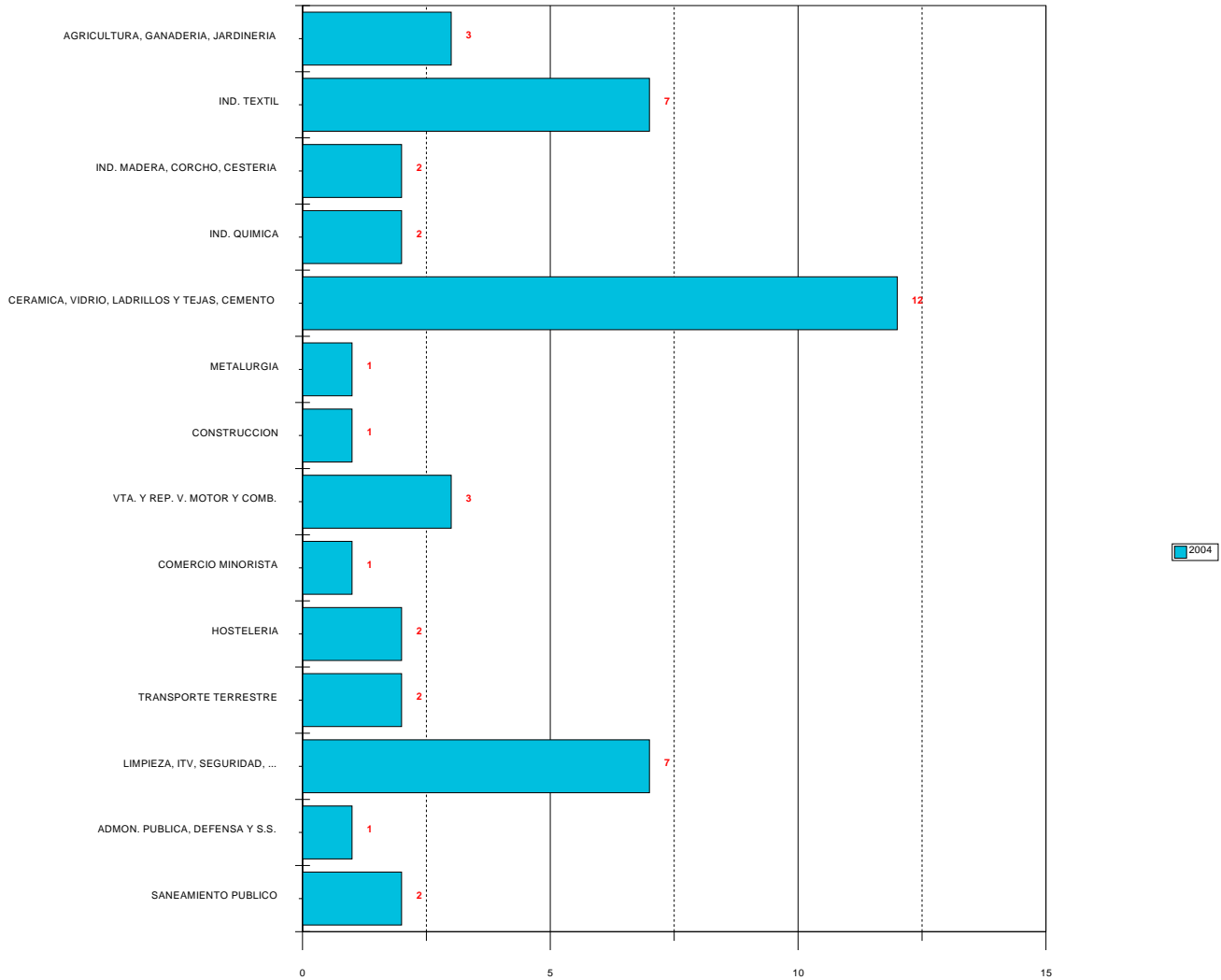

Tribunal de Arbitraje Laboral

Conciliaciones - Mediaciones efectivamente tramitadas entre el 01/01/1999 y el 31/12/2004.

Sección provincial: Castellón

Tipo de conflicto: Todos

Conciliaciones mediaciones efectivamente tramitadas: Evolución porcentual

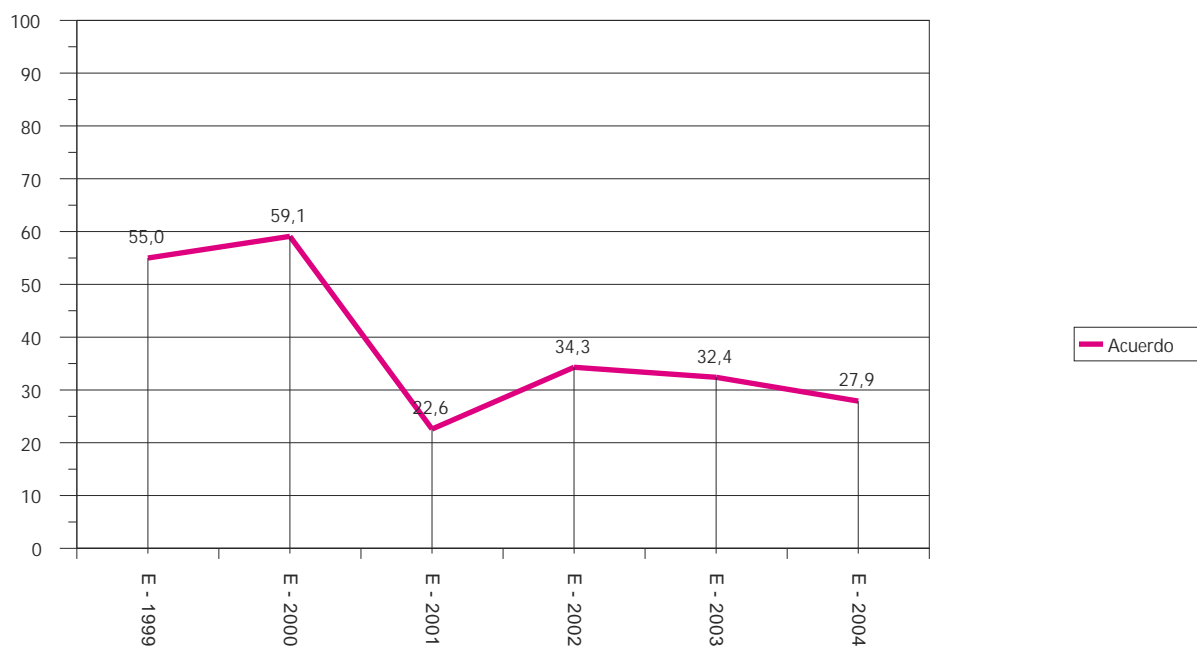

Tribunal de Arbitraje Laboral

Resumen de procedimientos entre 01/01/2004 y 31/12/2004

Sección provincial: Castellón

Ámbito: Todos los Ámbitos

Tipo de conflicto: Convocatoria de huelga

	Nº	%	Trabajadores	%	Empresas	%
Pendientes anteriores	0		0		0	
Arbitrajes	0		0		0	
Mediaciones	0		0		0	
Procedimientos presentados	11		25.513		235	
Arbitrajes	0		0		0	
Mediaciones	11		25.513		235	
Procedimientos finalizados	11	100,00%	25.513	100,00%	235	100,00%
Arbitrajes	0	0,00%	0	0,00%	0	0,00%
Mediaciones	11	100,00%	25.513	100,00%	235	100,00%
Mediaciones efectivas	8	72,73%	25.423	99,65%	232	98,72%
Acuerdo	2	25,00%	34	0,13%	2	0,86%
Sin Acuerdo	6	75,00%	25.389	99,87%	230	99,14%
Mediaciones no efectivas	3	27,27%	90	0,35%	3	1,28%
Intentado sin efecto	3	100,00%	90	100,00%	3	100,00%
Desistido	0	0,00%	0	0,00%	0	0,00%
Archivo	0	0,00%	0	0,00%	0	0,00%
Procedimientos pendientes	0	100,00%	0	100,00%	0	100,00%
Arbitrajes	0	0,00%	0	0,00%	0	0,00%
Mediaciones	0	0,00%	0	0,00%	0	0,00%

Mediaciones Efectivas

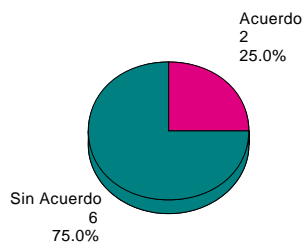

Mediaciones No Efectivas

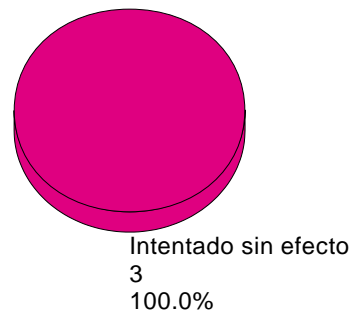

Tribunal de Arbitraje Laboral

Procedimientos presentados por Sector de Actividad entre 01/01/2004 y 31/12/2004.

Tipo de expedientes: Mediaciones

Total expedientes: 11

Sección provincial: Castellón

Ámbito: Todos

Tipo de conflicto: Convocatoria de huelga

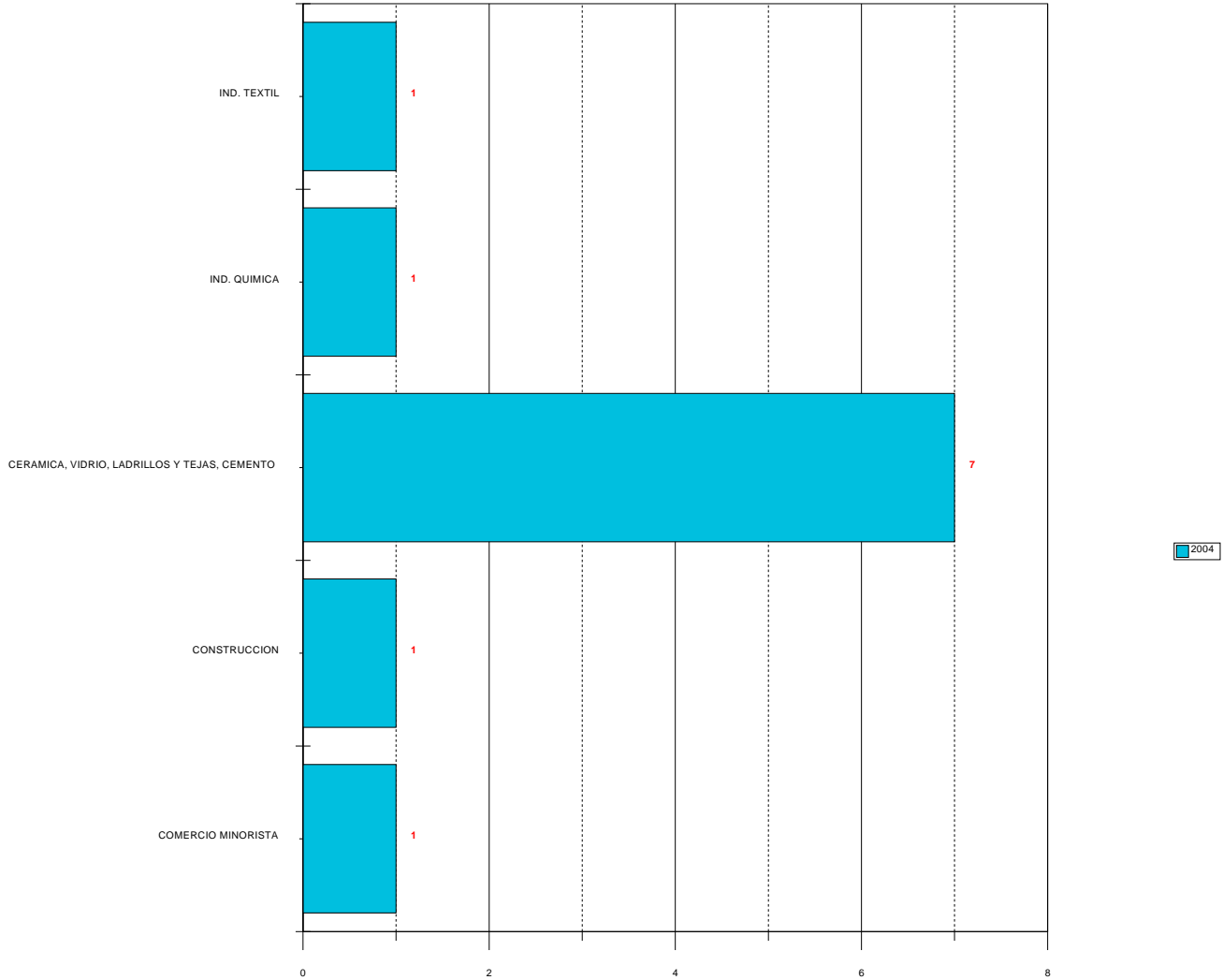

Tribunal de Arbitraje Laboral

Resumen de Mediaciones por sector entre 01/01/2004 y 31/12/2004

Sección provincial: Castellón

Ámbito: Todos los Ámbitos

Tipo de conflicto: Convocatoria de huelga

TOTAL MEDIACIONES		MEDIACIONES EFECTIVAS				MEDIACIONES NO EFECTIVAS							
		8	Acuerdo	%	Sin Acuerdo	%	3	Int. sin efect.%	Desistido	%	Archivo	%	
17 IND. TEXTIL	1	1	0	0,00	1	100,00	0	0	0,00	0	0,00	0	0,00
24 IND. QUIMICA	1	1	0	0,00	1	100,00	0	0	0,00	0	0,00	0	0,00
26 CERAMICA, VIDRIO, LADRILLOS Y TEJAS, CEMENTO	7	4	1	25,00	3	75,00	3	3	100,00	0	0,00	0	0,00
45 CONSTRUCCION	1	1	0	0,00	1	100,00	0	0	0,00	0	0,00	0	0,00
52 COMERCIO MINORISTA	1	1	1	100,00	0	0,00	0	0	0,00	0	0,00	0	0,00

Tribunal de Arbitraje Laboral

Procedimientos de conciliación y mediación en huelga. Evolución mensual y acumulada.

Ejercicio 2004 : Entre 01/01/2004 y 31/12/2004

Sección provincial: Castellón

Ámbito: Todos los Ámbitos

Mensual					
Ejercicio 2004	Huelgas convocadas	Trabajadores	Empresas	Horas convocadas (*)	Convocatorias indefinidas (**)
Enero	-	-	-	-	-
Febrero	-	-	-	-	-
Marzo	-	-	-	-	-
Abril	2	25.004	226	3.200.000	1
Mayo	1	9	1	-	1
Junio	1	30	1	-	1
Julio	3	280	3	16.480	1
Agosto	-	-	-	-	-
Septiembre	1	-	1	-	1
Octubre	-	-	-	-	-
Noviembre	1	30	1	2.880	-
Diciembre	2	160	2	4.320	1

Acumulado					
Ejercicio 2004	Huelgas convocadas	Trabajadores	Empresas	Horas convocadas (*)	Convocatorias indefinidas (**)
Enero	0	0	0	0	0
Febrero	0	0	0	0	0
Marzo	0	0	0	0	0
Abril	2	25.004	226	3.200.000	1
Mayo	3	25.013	227	3.200.000	2
Junio	4	25.043	228	3.200.000	3
Julio	7	25.323	231	3.216.480	4
Agosto	7	25.323	231	3.216.480	4
Septiembre	8	25.323	232	3.216.480	5
Octubre	8	25.323	232	3.216.480	5
Noviembre	9	25.353	233	3.219.360	5
Diciembre	11	25.513	235	3.223.680	6

(*) No incluyen las correspondientes a huelgas indefinidas

(**) De entre todas las huelgas convocadas

Tribunal de Arbitraje Laboral

Huelgas desconvocadas por acuerdo ante el TAL: horas desconvocadas. Evolución mensual y acumulada.

Ejercicio 2004: Entre 01/01/2004 y 31/12/2004

Sección provincial: Castellón

Ámbito: Todos los Ámbitos

Mensual				
2004	Huelgas desconvocadas	Horas desconvocadas (*)	Convocatorias indefinidas desconvocadas (**)	Valor mensual horas desconvocadas (***)
Enero	-	-	-	-
Febrero	-	-	-	-
Marzo	-	-	-	-
Abril	1	-	1	-
Mayo	-	-	-	-
Junio	1	-	1	-
Julio	-	-	-	-
Agosto	-	-	-	-
Septiembre	-	-	-	-
Octubre	-	-	-	-
Noviembre	-	-	-	-
Diciembre	-	-	-	-

Acumulado				
2004	Huelgas desconvocadas	Horas desconvocadas (*)	Convocatorias indefinidas desconvocadas (**)	Valor mensual horas desconvocadas (***)
Enero	0	0	0	0,00
Febrero	0	0	0	0,00
Marzo	0	0	0	0,00
Abril	1	0	1	0,00
Mayo	1	0	1	0,00
Junio	2	0	2	0,00
Julio	2	0	2	0,00
Agosto	2	0	2	0,00
Septiembre	2	0	2	0,00
Octubre	2	0	2	0,00
Noviembre	2	0	2	0,00
Diciembre	2	0	2	0,00

(*) No incluyen las correspondientes a huelgas indefinidas desconvocadas

(**) De entre todas las huelgas desconvocadas

(***) Horas desconvocadas por 9,54 Euros / hora. (Ganancia media de todas las categorías por hora trabajada para la Comunidad Valenciana. Fuente: Mº de Trabajo y Asuntos Sociales)

Tribunal de Arbitraje Laboral

Conciliaciones - Mediaciones efectivamente tramitadas entre el 01/01/1999 y el 31/12/2004.

Sección provincial: Castellón

Tipo de conflicto: Convocatoria de huelga

Conciliaciones mediaciones efectivamente tramitadas: Evolución porcentual

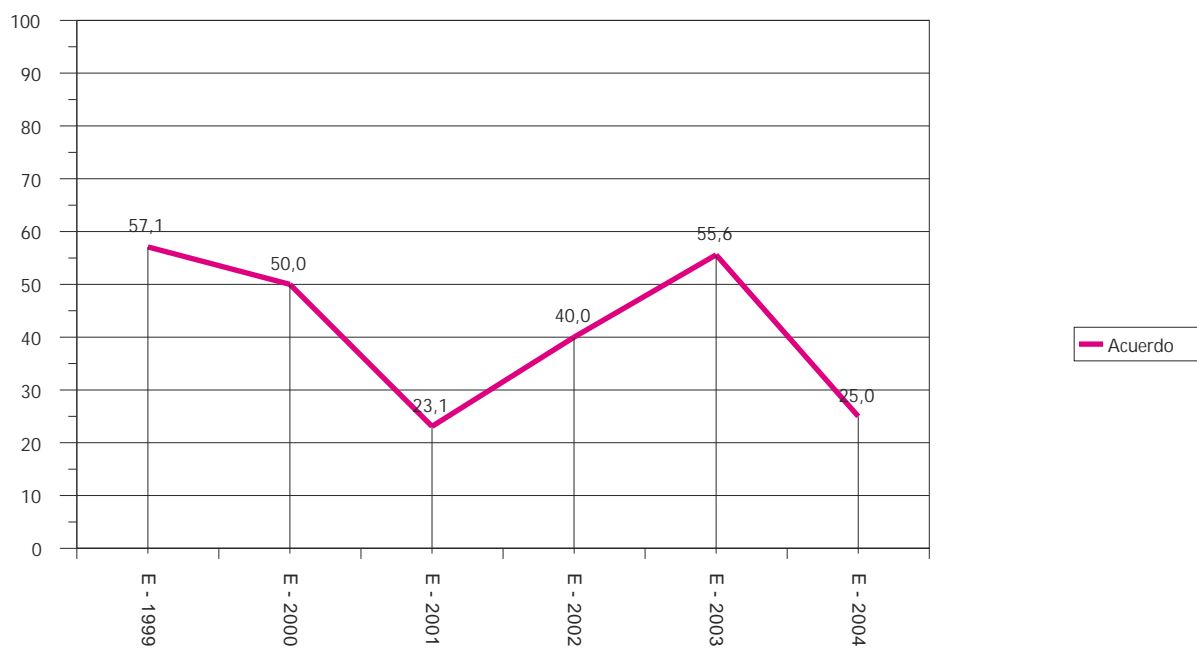

6

VALENCIA



Tribunal de Arbitraje Laboral

Resumen de procedimientos entre 01/01/2004 y 31/12/2004

Sección provincial: Valencia

Ámbito: Todos los Ámbitos

Tipo de conflicto: Todos

	Nº	%	Trabajadores	%	Empresas	%
Pendientes anteriores	14		1.690		14	
Arbitrajes	3		449		3	
Mediaciones	11		1.241		11	
Procedimientos presentados	256		66.981		2.243	
Arbitrajes	13		2.541		14	
Mediaciones	243		64.440		2.229	
Procedimientos finalizados	262	100,00%	67.996	100,00%	2.249	100,00%
Arbitrajes	15	5,73%	2.903	4,27%	16	0,71%
Mediaciones	247	94,27%	65.093	95,73%	2.233	99,29%
Mediaciones efectivas	207	79,00%	59.158	87,00%	1.441	64,07%
Acuerdo	79	38,16%	31.113	52,59%	1.014	70,37%
Sin Acuerdo	128	61,84%	28.045	47,41%	427	29,63%
Mediaciones no efectivas	40	15,27%	5.935	8,73%	792	35,22%
Intentado sin efecto	24	60,00%	3.602	60,69%	526	66,41%
Desistido	13	32,50%	1.753	29,54%	262	33,08%
Archivo	3	7,50%	580	9,77%	4	0,51%
Procedimientos pendientes	8	100,00%	675	100,00%	8	100,00%
Arbitrajes	1	12,50%	87	12,89%	1	12,50%
Mediaciones	7	87,50%	588	87,11%	7	87,50%

Mediaciones Efectivas

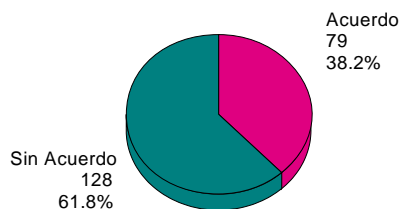

Mediaciones No Efectivas

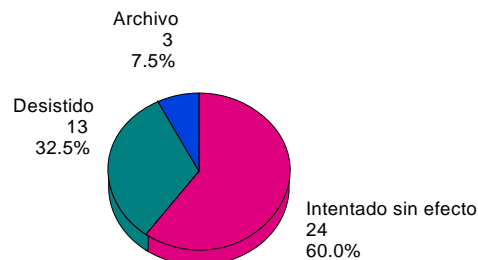

Tribunal de Arbitraje Laboral

Procedimientos presentados por Sector de Actividad entre 01/01/2004 y 31/12/2004.

Tipo de expedientes: Todos

Total expedientes:

256

Sección provincial: Valencia

Ámbito: Todos

Tipo de conflicto: Todos

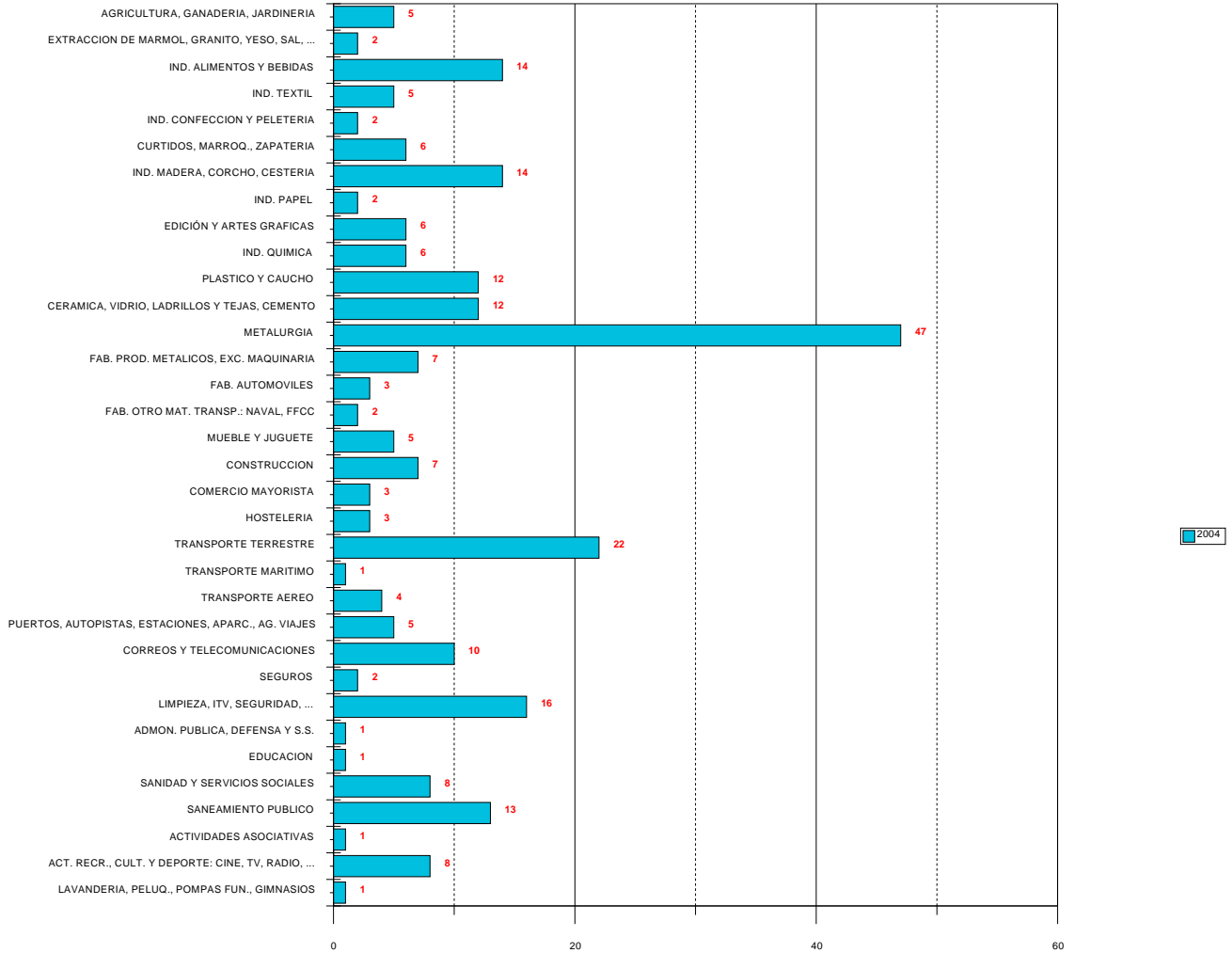

Tribunal de Arbitraje Laboral

Conciliaciones - Mediaciones efectivamente tramitadas entre el 01/01/1999 y el 31/12/2004.

Sección provincial: Valencia

Tipo de conflicto: Todos

Conciliaciones mediaciones efectivamente tramitadas: Evolución porcentual

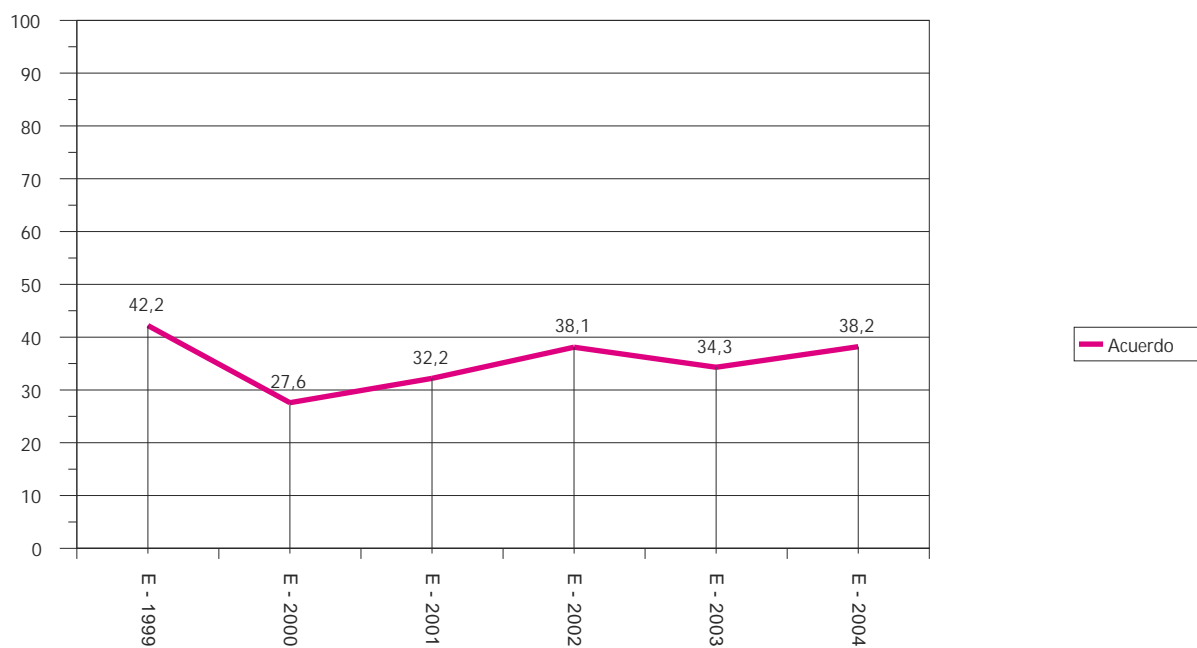

Tribunal de Arbitraje Laboral

Resumen de procedimientos entre 01/01/2004 y 31/12/2004

Sección provincial: Valencia

Ámbito: Todos los Ámbitos

Tipo de conflicto: Convocatoria de huelga

	Nº	%	Trabajadores	%	Empresas	%
Pendientes anteriores	1		119		1	
Arbitrajes	0		0		0	
Mediaciones	1		119		1	
Procedimientos presentados	75		37.521		1.560	
Arbitrajes	1		14		1	
Mediaciones	74		37.507		1.559	
Procedimientos finalizados	75	100,00%	37.470	100,00%	1.560	100,00%
Arbitrajes	1	1,33%	14	0,04%	1	0,06%
Mediaciones	74	98,67%	37.456	99,96%	1.559	99,94%
Mediaciones efectivas	64	85,34%	35.766	95,45%	1.297	83,14%
Acuerdo	28	43,75%	24.254	67,81%	962	74,17%
Sin Acuerdo	36	56,25%	11.512	32,19%	335	25,83%
Mediaciones no efectivas	10	13,33%	1.690	4,51%	262	16,80%
Intentado sin efecto	7	70,00%	640	37,87%	10	3,82%
Desistido	3	30,00%	1.050	62,13%	252	96,18%
Archivo	0	0,00%	0	0,00%	0	0,00%
Procedimientos pendientes	1	100,00%	170	100,00%	1	100,00%
Arbitrajes	0	0,00%	0	0,00%	0	0,00%
Mediaciones	1	100,00%	170	100,00%	1	100,00%

Mediaciones Efectivas

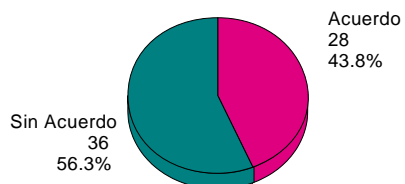

Mediaciones No Efectivas

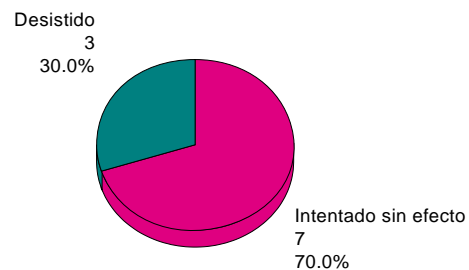

Tribunal de Arbitraje Laboral

Procedimientos presentados por Sector de Actividad entre 01/01/2004 y 31/12/2004.

Tipo de expedientes: Mediaciones

Total expedientes: 74

Sección provincial: Valencia

Ámbito: Todos

Tipo de conflicto: Convocatoria de huelga

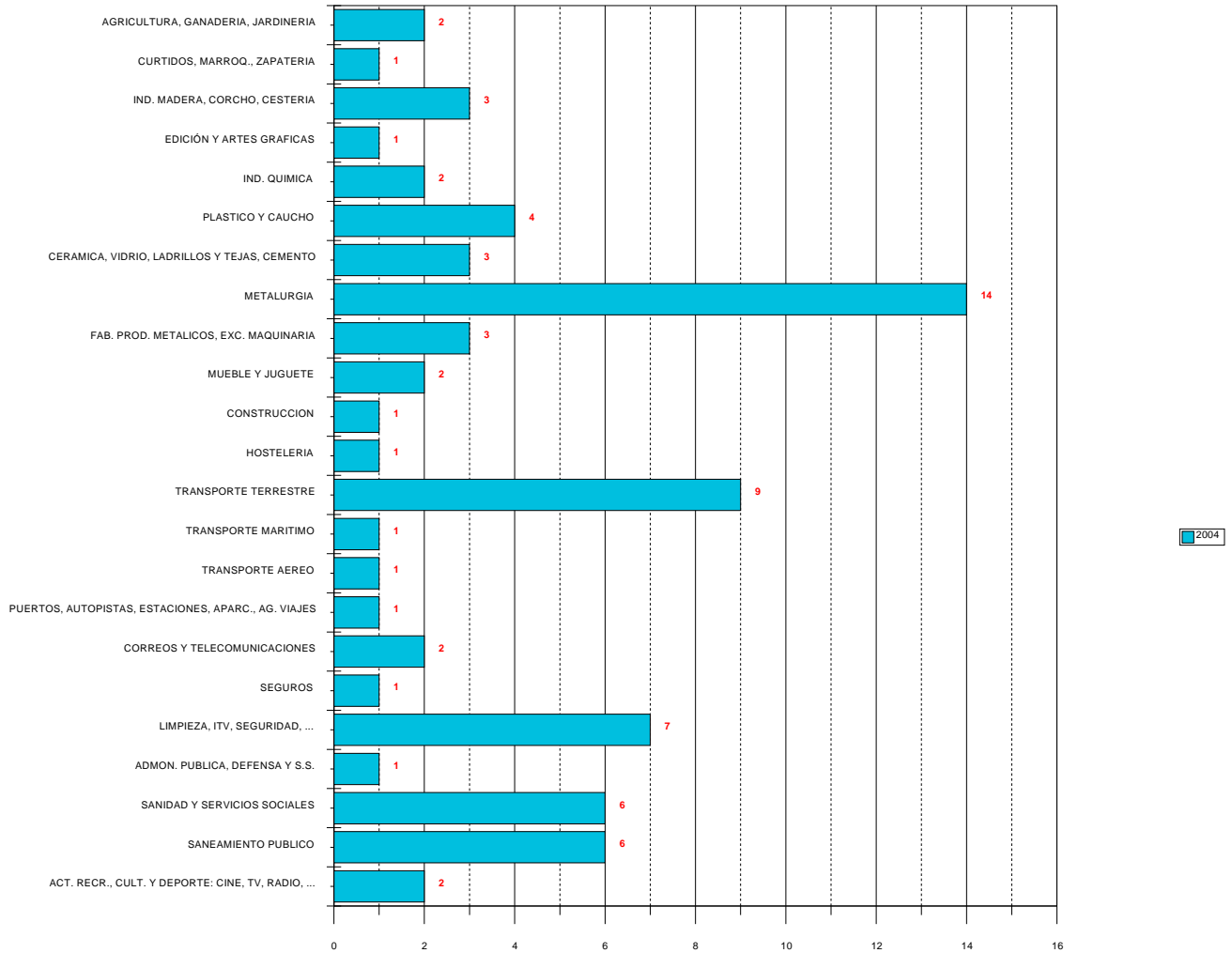

Tribunal de Arbitraje Laboral

Resumen de Mediaciones por sector entre 01/01/2004 y 31/12/2004

Sección provincial: Valencia

Ámbito: Todos los Ámbitos

Tipo de conflicto: Convocatoria de huelga

TOTAL MEDIACIONES	74	MEDIACIONES EFECTIVAS				MEDIACIONES NO EFECTIVAS							
		64	Acuerdo	%	Sin Acuerdo	%	10	Int. sin efect.%	Desistido	%	Archivo	%	
1 AGRICULTURA, GANADERIA, JARDINERIA	2	2	0	0,00	2	100,00	0	0	0,00	0	0,00	0	0,00
19 CURTIDOS, MARROQ., ZAPATERIA	1	1	0	0,00	1	100,00	0	0	0,00	0	0,00	0	0,00
20 IND. MADERA, CORCHO, CESTERIA	3	3	2	66,67	1	33,33	0	0	0,00	0	0,00	0	0,00
22 EDICIÓN Y ARTES GRAFICAS	1	1	0	0,00	1	100,00	0	0	0,00	0	0,00	0	0,00
24 IND. QUIMICA	2	2	1	50,00	1	50,00	0	0	0,00	0	0,00	0	0,00
25 PLASTICO Y CAUCHO	4	3	2	66,67	1	33,33	1	1	100,00	0	0,00	0	0,00
26 CERAMICA, VIDRIO, LADRILLOS Y TEJAS, CEMENTO	3	3	3	100,00	0	0,00	0	0	0,00	0	0,00	0	0,00
27 METALURGIA	14	10	3	30,00	7	70,00	4	3	75,00	1	25,00	0	0,00
28 FAB. PROD. METALICOS, EXC. MAQUINARIA	3	2	1	50,00	1	50,00	1	1	100,00	0	0,00	0	0,00
36 MUEBLE Y JUGUETE	2	2	2	100,00	0	0,00	0	0	0,00	0	0,00	0	0,00
45 CONSTRUCCION	1	0	0	0,00	0	0,00	1	0	0,00	1	100,00	0	0,00
55 HOSTELERIA	1	1	1	100,00	0	0,00	0	0	0,00	0	0,00	0	0,00
60 TRANSPORTE TERRESTRE	9	9	1	11,11	8	88,89	0	0	0,00	0	0,00	0	0,00
61 TRANSPORTE MARITIMO	2	2	0	0,00	2	100,00	0	0	0,00	0	0,00	0	0,00
62 TRANSPORTE AEREO	1	1	1	100,00	0	0,00	0	0	0,00	0	0,00	0	0,00
63 PUERTOS, AUTOPISTAS, ESTACIONES, APARC., AG. VIAJES	1	1	1	100,00	0	0,00	0	0	0,00	0	0,00	0	0,00
64 CORREOS Y TELECOMUNICACIONES	2	2	0	0,00	2	100,00	0	0	0,00	0	0,00	0	0,00
66 SEGUROS	1	1	1	100,00	0	0,00	0	0	0,00	0	0,00	0	0,00
74 LIMPIEZA, ITV, SEGURIDAD, ...	7	7	3	42,86	4	57,14	0	0	0,00	0	0,00	0	0,00
85 SANIDAD Y SERVICIOS SOCIALES	6	4	2	50,00	2	50,00	2	1	50,00	1	50,00	0	0,00

Tribunal de Arbitraje Laboral

Resumen de Mediaciones por sector entre 01/01/2004 y 31/12/2004

Sección provincial: Valencia

Ámbito: Todos los Ámbitos

Tipo de conflicto: Convocatoria de huelga

TOTAL MEDIACIONES		MEDIACIONES EFECTIVAS				MEDIACIONES NO EFECTIVAS			
		64	Acuerdo	Sin Acuerdo	10	Int. sin efect.	Desistido	Archivo	
90 SANEAMIENTO PUBLICO	6	5	3 60,00	2 40,00	1	1 100,00	0 0,00	0 0,00	
92 ACT. RECR., CULT. Y DEPORTE: CINE, TV, RADIO, ...	2	2	1 50,00	1 50,00	0	0 0,00	0 0,00	0 0,00	

Tribunal de Arbitraje Laboral

Procedimientos de conciliación y mediación en huelga. Evolución mensual y acumulada.

Ejercicio 2004 : Entre 01/01/2004 y 31/12/2004

Sección provincial: Valencia

Ámbito: Todos los Ámbitos

Mensual					
Ejercicio 2004	Huelgas convocadas	Trabajadores	Empresas	Horas convocadas (*)	Convocatorias indefinidas (**)
Enero	2	296	2	20.384	-
Febrero	5	7.875	532	182.300	-
Marzo	8	361	11	2.888	3
Abril	8	1.241	8	521.320	-
Mayo	13	12.866	451	438.874	4
Junio	15	7.140	214	584.247	2
Julio	2	395	2	4.800	1
Agosto	1	40	1	3.840	-
Septiembre	4	1.442	4	13.036	1
Octubre	4	2.915	4	224.575	2
Noviembre	7	2.152	306	20.642	1
Diciembre	5	784	24	24.604	2

Acumulado					
Ejercicio 2004	Huelgas convocadas	Trabajadores	Empresas	Horas convocadas (*)	Convocatorias indefinidas (**)
Enero	2	296	2	20.384	0
Febrero	7	8.171	534	202.684	0
Marzo	15	8.532	545	205.572	3
Abril	23	9.773	553	726.892	3
Mayo	36	22.639	1.004	1.165.766	7
Junio	51	29.779	1.218	1.750.013	9
Julio	53	30.174	1.220	1.754.813	10
Agosto	54	30.214	1.221	1.758.653	10
Septiembre	58	31.656	1.225	1.771.689	11
Octubre	62	34.571	1.229	1.996.264	13
Noviembre	69	36.723	1.535	2.016.906	14
Diciembre	74	37.507	1.559	2.041.510	16

(*) No incluyen las correspondientes a huelgas indefinidas

(**) De entre todas las huelgas convocadas

Tribunal de Arbitraje Laboral

Huelgas desconvocadas por acuerdo ante el TAL: horas desconvocadas. Evolución mensual y acumulada.

Ejercicio 2004: Entre 01/01/2004 y 31/12/2004

Sección provincial: Valencia

Ámbito: Todos los Ámbitos

Mensual				
2004	Huelgas desconvocadas	Horas desconvocadas (*)	Convocatorias indefinidas desconvocadas (**)	Valor mensual horas desconvocadas (***)
Enero	1	3.584	-	34.191,36
Febrero	3	159.300	-	1.519.722,00
Marzo	3	1.520	1	14.500,80
Abril	1	100	-	954,00
Mayo	5	304.800	1	2.907.792,00
Junio	5	245.801	-	2.344.941,54
Julio	1	-	1	-
Agosto	1	3.840	-	36.633,60
Septiembre	2	3.936	-	37.549,44
Octubre	1	-	1	-
Noviembre	3	2.402	-	22.915,08
Diciembre	2	23.584	-	224.991,36

Acumulado				
2004	Huelgas desconvocadas	Horas desconvocadas (*)	Convocatorias indefinidas desconvocadas (**)	Valor mensual horas desconvocadas (***)
Enero	1	3.584	0	34.191,36
Febrero	4	162.884	0	1.553.913,36
Marzo	7	164.404	1	1.568.414,16
Abril	8	164.504	1	1.569.368,16
Mayo	13	469.304	2	4.477.160,16
Junio	18	715.105	2	6.822.101,70
Julio	19	715.105	3	6.822.101,70
Agosto	20	718.945	3	6.858.735,30
Septiembre	22	722.881	3	6.896.284,74
Octubre	23	722.881	4	6.896.284,74
Noviembre	26	725.283	4	6.919.199,82
Diciembre	28	748.867	4	7.144.191,18

(*) No incluyen las correspondientes a huelgas indefinidas desconvocadas

(**) De entre todas las huelgas desconvocadas

(***) Horas desconvocadas por 9,54 Euros / hora. (Ganancia media de todas las categorías por hora trabajada para la Comunidad Valenciana. Fuente: Mº de Trabajo y Asuntos Sociales)

Tribunal de Arbitraje Laboral

Conciliaciones - Mediaciones efectivamente tramitadas entre el 01/01/1999 y el 31/12/2004.

Sección provincial: Valencia

Tipo de conflicto: Convocatoria de huelga

Conciliaciones mediaciones efectivamente tramitadas: Evolución porcentual

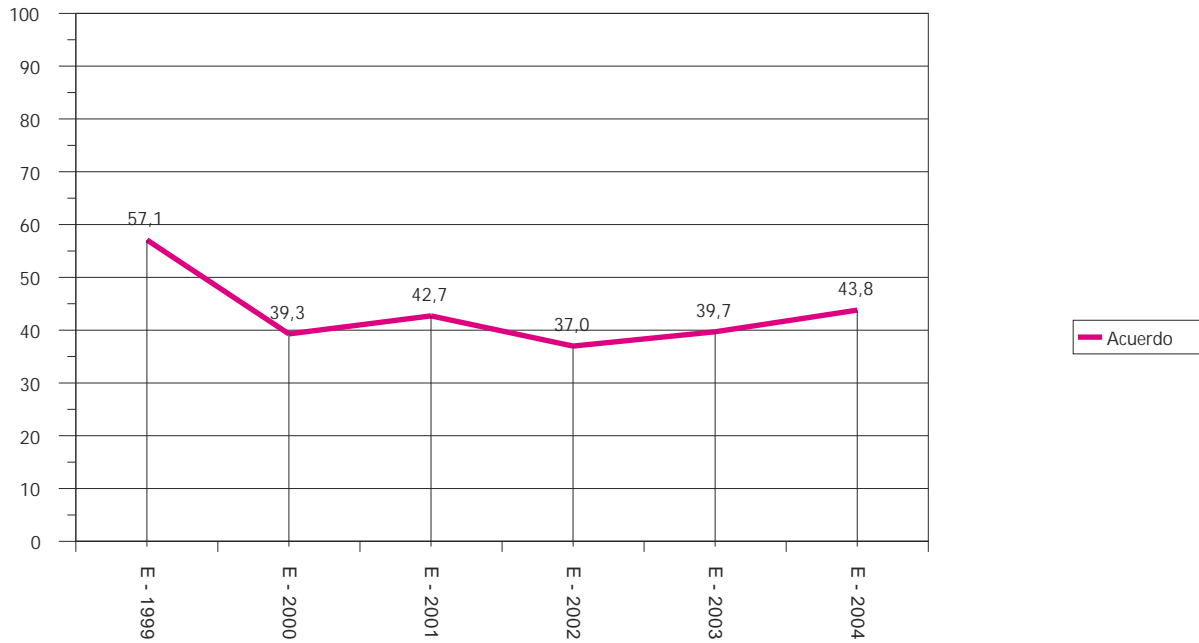

7

OTROS DATOS



OTROS DATOS DE INTERES

+ Nº total de mediadores que han intervenido en el ejercicio:	80
Designados por CCOO PV	60
Designados por UGT PV	5
Designados por CIERVAL	15
+ Nº de mediaciones con al menos 1 reunión (vista)	356
+ Nº total de reuniones (vistas) de mediación del ejercicio:	487
+ Relación reuniones (vistas) por mediación:	1,4
+ Nº total de actuaciones de mediadores:	1.783
+ Relación de mediadores por reunión:	3,7
+ Máximo número de reuniones en una mediación:	5
+ Máximo número de trabajadores afectados en un procedimiento:	25.000
+ Máximo número de empresas afectadas en un procedimiento:	915