

TRIBUNAL DE ARBITRAJE LABORAL

INFORMACIÓN

2003

ESTADÍSTICA

DE LA COMUNIDAD VALENCIANA

ÍNDICE

1. GENERAL

1.1.	EVOLUCIÓN ANUAL DE PROCEDIMIENTOS	1
1.2.	TABLA RESUMEN DE RESULTADOS, TRABAJADORES Y EMPRESAS	2
1.3.	EVOLUCIÓN MENSUAL DE PROCEDIMIENTOS 2002/2003	3
1.4.	EVOLUCIÓN MENSUAL ACUMULADA DE PROCEDIMIENTOS 2002/2003	4
1.5.	PROCEDIMIENTOS POR MATERIA O TEMA	5
1.6.	PROCEDIMIENTOS POR SECTOR DE ACTIVIDAD ECONÓMICA	6
1.7.	TABLA RESUMEN PROCEDIMIENTOS DE ÁMBITO EMPRESA/GRUPO EMPRESAS	7
1.8.	TABLA RESUMEN PROCEDIMIENTOS DE SECTOR PROVINCIAL	8
1.9.	TABLA RESUMEN PROCEDIMIENTOS DE SECTOR AUTONÓMICO	9
1.10.	PROCEDIMIENTOS POR SECCIÓN PROVINCIAL 2002/2003	10
1.11.	PROCEDIMIENTOS POR TIPO DE CONFLICTO LABORAL	11
1.12.	TABLAS RESUMEN DE PROCEDIMIENTOS POR TIPO DE CONFLICTO	
	A. INTERPRETACIÓN Y APLICACIÓN DE NORMAS (ART. 151 LPL)	12
	B. HUELGA	13
	C. SERVICIOS DE SEGURIDAD Y MANTENIMIENTO EN CASO DE HUELGA	14
	D. BLOQUEO DE NEGOCIACIONES DEL CONVENIO COLECTIVO O PACTO	15
	E. INICIACIÓN DE LA NEGOCIACIÓN DEL CONVENIO COLECTIVO	16

2. PROCEDIMIENTOS DE MEDIACIÓN

2.1.	POR SECCIÓN PROVINCIAL 2002/2003	17
2.2.	POR TIPO DE CONFLICTO LABORAL 2002/2003	18
2.3.	TABLA DE RESULTADOS POR SECTOR DE ACTIVIDAD	19
2.4.	PROMOTORES DE PROCEDIMIENTOS DE MEDIACIÓN	21
2.5.	MEDIACIONES DIRECTAMENTE PROMOVIDAS POR ORGANIZACIONES	21
2.6.	ASESORÍA EN MEDIACIONES PRESENTADAS POR LA REPRESENTACIÓN DE LOS TRABJS.	23
2.7.	MEDIACIONES PRESENTADAS SEGÚN TAMAÑO DE LA EMPRESA	25
2.8.	EVOLUCIÓN PORCENTUAL DE ACUERDOS (GENERAL)	26

3. MEDIACIONES EN CONVOCATORIAS DE HUELGA

3.1.	PROCEDIMIENTOS PRESENTADOS: EVOLUCIÓN 1999/2003	27
3.2.	PROCEDIMIENTOS PRESENTADOS POR SECCIÓN PROVINCIAL	28
3.3.	EVOLUCIÓN MENSUAL 2002/2003	29
3.4.	PROCEDIMIENTOS PRESENTADOS POR SECTOR DE ACTIVIDAD ECONÓMICA	30
3.5.	TABLA DE RESULTADOS POR SECTOR DE ACTIVIDAD	31
3.6.	HUELGAS, TRABJS., EMPRESAS Y HORAS CONVOCADAS (MENSUAL)	32
3.7.	HUELGAS Y HORAS DESCONVOCADAS POR ACUERDO ANTE EL T.A.L.: APROX. AL VALOR	33
3.8.	EVOLUCIÓN PORCENTUAL DE ACUERDOS EN CONFLICTOS CON HUELGA	34

4. ALICANTE

4.1.	TABLA GENERAL DE RESULTADOS, TRABAJADORES Y EMPRESAS	35
4.2.	PROCEDIMIENTOS PRESENTADOS POR SECTOR DE ACTIVIDAD	36
4.3.	EVOLUCIÓN PORCENTUAL DE ACUERDOS	37
4.4.	TABLA RESUMEN DE RESULTADOS, TRABAJOS. Y EMPRESAS EN HUELGAS	38
4.5.	HUELGAS PRESENTADAS POR SECTOR DE ACTIVIDAD ECONÓMICA	39
4.6.	TABLA DE RESULTADOS EN HUELGAS POR SECTOR DE ACTIVIDAD	40
4.7.	HUELGAS, TRABJS., EMPRESAS Y HORAS CONVOCADAS (MENSUAL)	41
4.8.	HUELGAS Y HORAS DESCONVOCADAS POR ACUERDO ANTE EL T.A.L.: APROX. AL VALOR	42
4.9.	EVOLUCIÓN PORCENTUAL DE ACUERDOS EN CONFLICTOS CON HUELGA	43

5. CASTELLÓN

5.1.	TABLA GENERAL DE RESULTADOS, TRABAJADORES Y EMPRESAS	44
5.2.	PROCEDIMIENTOS PRESENTADOS POR SECTOR DE ACTIVIDAD	45
5.3.	EVOLUCIÓN PORCENTUAL DE ACUERDOS	46
5.4.	TABLA RESUMEN DE RESULTADOS, TRABAJOS. Y EMPRESAS EN HUELGAS	47

5.5.	HUELGAS PRESENTADAS POR SECTOR DE ACTIVIDAD ECONÓMICA	48
5.6.	TABLA DE RESULTADOS EN HUELGAS POR SECTOR DE ACTIVIDAD	49
5.7.	HUELGAS, TRABJS., EMPRESAS Y HORAS CONVOCADAS (MENSUAL).....	50
5.8.	HUELGAS Y HORAS DESCONVOCADAS POR ACUERDO ANTE EL T.A.L.: APROX. AL VALOR	51
5.9.	EVOLUCIÓN PORCENTUAL DE ACUERDOS EN CONFLICTOS CON HUELGA.....	52

6. VALENCIA

6.1.	TABLA GENERAL DE RESULTADOS, TRABAJADORES Y EMPRESAS.....	53
6.2.	PROCEDIMIENTOS PRESENTADOS POR SECTOR DE ACTIVIDAD	54
6.3.	EVOLUCIÓN PORCENTUAL DE ACUERDOS	55
6.4.	TABLA RESUMEN DE RESULTADOS, TRABAJOS. Y EMPRESAS EN HUELGAS.....	56
6.5.	HUELGAS PRESENTADAS POR SECTOR DE ACTIVIDAD ECONÓMICA	57
6.6.	TABLA DE RESULTADOS EN HUELGAS POR SECTOR DE ACTIVIDAD	58
6.7.	HUELGAS, TRABJS., EMPRESAS Y HORAS CONVOCADAS (MENSUAL).....	59
6.8.	HUELGAS Y HORAS DESCONVOCADAS POR ACUERDO ANTE EL T.A.L.: APROX. AL VALOR	60
6.9.	EVOLUCIÓN PORCENTUAL DE ACUERDOS EN CONFLICTOS CON HUELGA.....	61

The image shows a large, stylized logo consisting of the letters 'TAL' in a light blue, serif font. The letter 'A' is replaced by a white triangle pointing downwards, which is itself centered within a larger light blue triangle pointing upwards. The entire logo is set against a yellow background that has a large, light blue triangle pointing to the left, partially overlapping the logo.

Tribunal de Arbitraje Laboral

Procedimientos presentados entre el 01/01/1997 y el 31/12/2003.

Tipo de expedientes: Todos

Total expedientes: 1866

Sección provincial: Todas

Tipo de conflicto: Todos

Procedimientos presentados

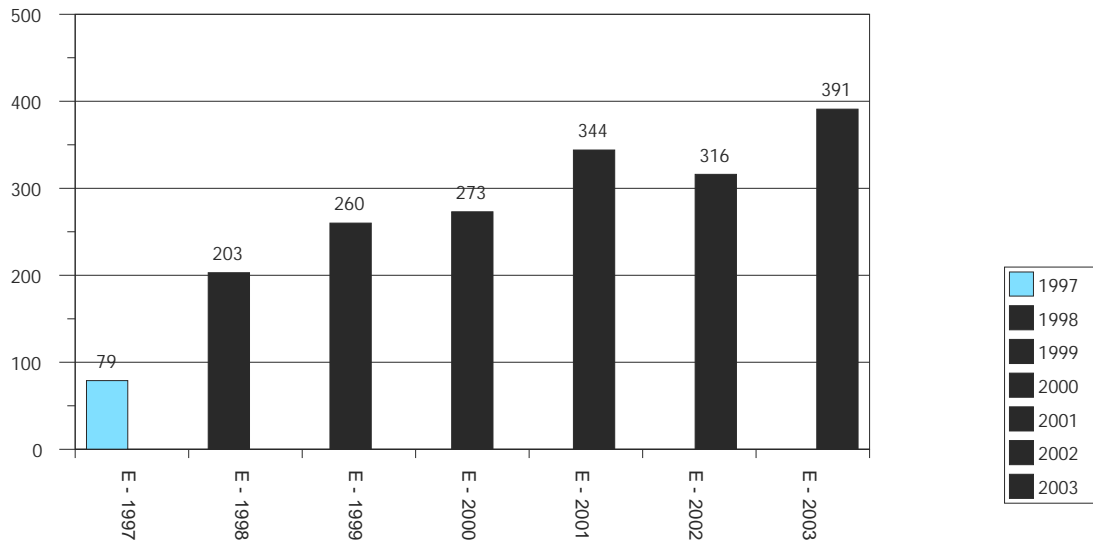

Tribunal de Arbitraje Laboral

Resumen de procedimientos entre 01/01/2003 y 31/12/2003

Sección provincial: Todas

Ámbito: Todos los Ámbitos

Tipo de conflicto: Todos

	Nº	%	Trabajadores	%	Empresas	%
Pendientes anteriores	17		1.833		17	
Arbitrajes	0		0		0	
Mediaciones	17		1.833		17	
Procedimientos presentados	391		163.190		10.763	
Arbitrajes	10		823		18	
Mediaciones	381		161.918		10.742	
Procedimientos finalizados	386	100,00%	163.108	100,00%	10.758	100,00%
Arbitrajes	7	1,81%	823	0,50%	18	0,17%
Mediaciones	379	98,19%	162.285	99,50%	10.740	99,83%
Mediaciones efectivas	306	79,28%	150.119	92,04%	10.659	99,08%
Acuerdo	110	35,95%	56.895	37,90%	5.373	50,41%
Sin Acuerdo	196	64,05%	93.224	62,10%	5.286	49,59%
Mediaciones no efectivas	73	18,91%	12.166	7,46%	81	0,75%
Intentado sin efecto	50	68,49%	7.848	64,51%	58	71,60%
Desistido	12	16,44%	976	8,02%	12	14,81%
Archivo	11	15,07%	3.342	27,47%	11	13,58%
Procedimientos pendientes	22	100,00%	1.915	100,00%	22	100,00%
Arbitrajes	3	13,64%	449	23,45%	3	13,64%
Mediaciones	19	86,36%	1.466	76,55%	19	86,36%

Mediaciones Efectivas

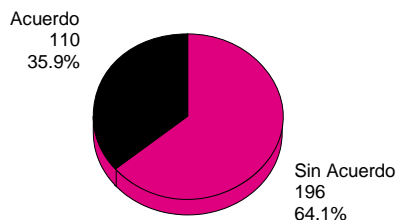

Mediaciones No Efectivas

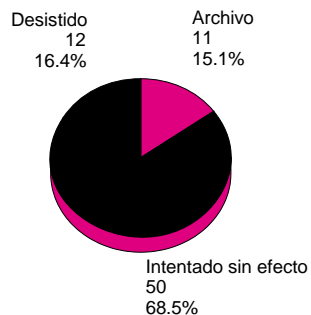

Tribunal de Arbitraje Laboral

Procedimientos presentados entre el 01/01/2002 y el 31/12/2003.

Tipo de expedientes: Todos

Total expedientes: 707

Sección provincial: Todas

Tipo de conflicto: Todos

Procedimientos presentados: Evolución mensual

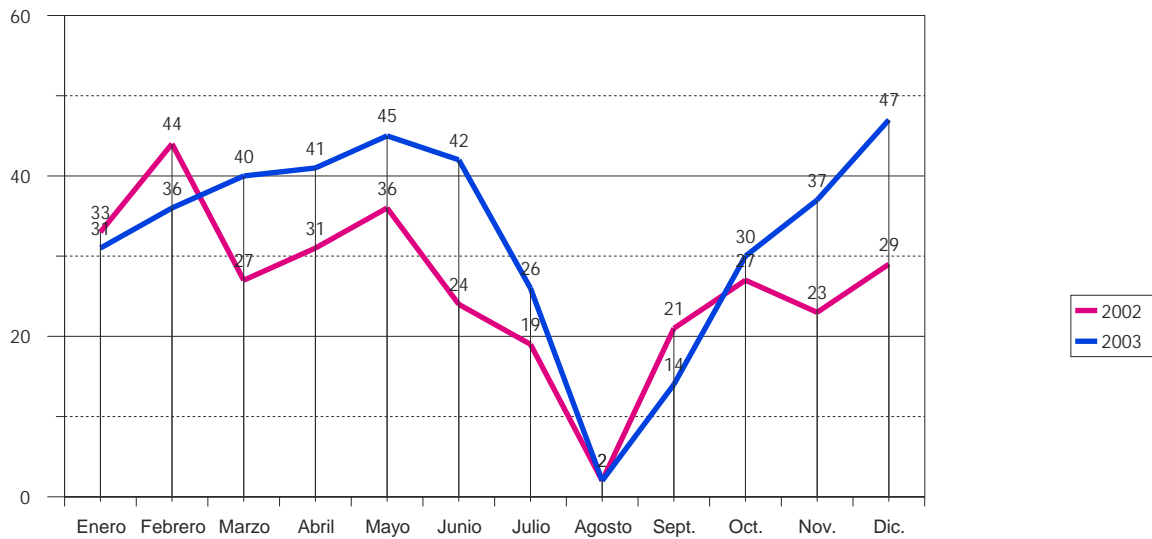

Tribunal de Arbitraje Laboral

Procedimientos presentados entre el 01/01/2002 y el 31/12/2003.

Tipo de expedientes: Todos

Total expedientes:

707

Sección provincial: Todas

Tipo de conflicto: Todos

Procedimientos presentados: Evolución mensual acumulada

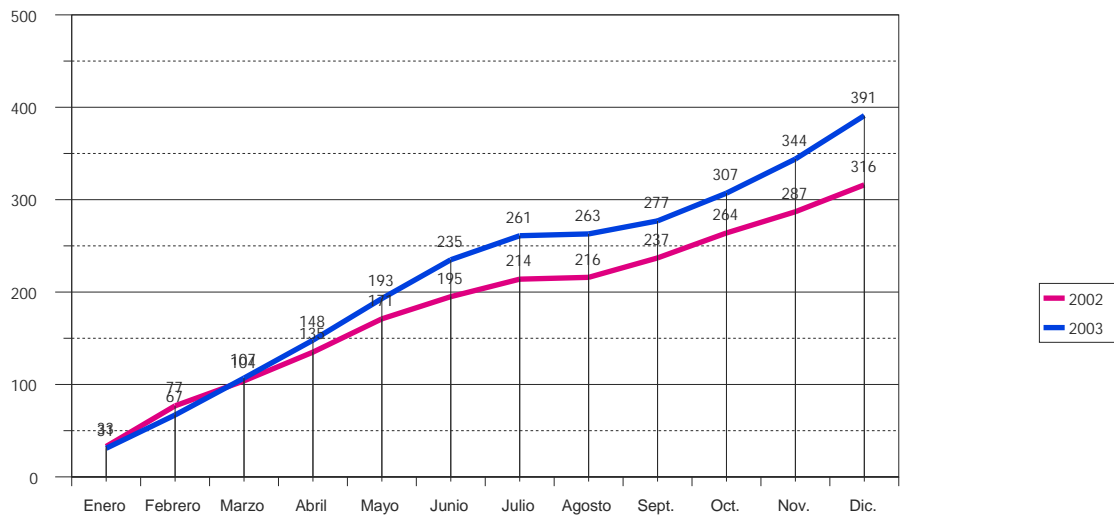

Tribunal de Arbitraje Laboral

Procedimientos presentados por materias entre el 01/01/2003 y el 31/12/2003.

Tipo de expedientes: Todos

Total expedientes:

391

Procedimientos presentados por materias

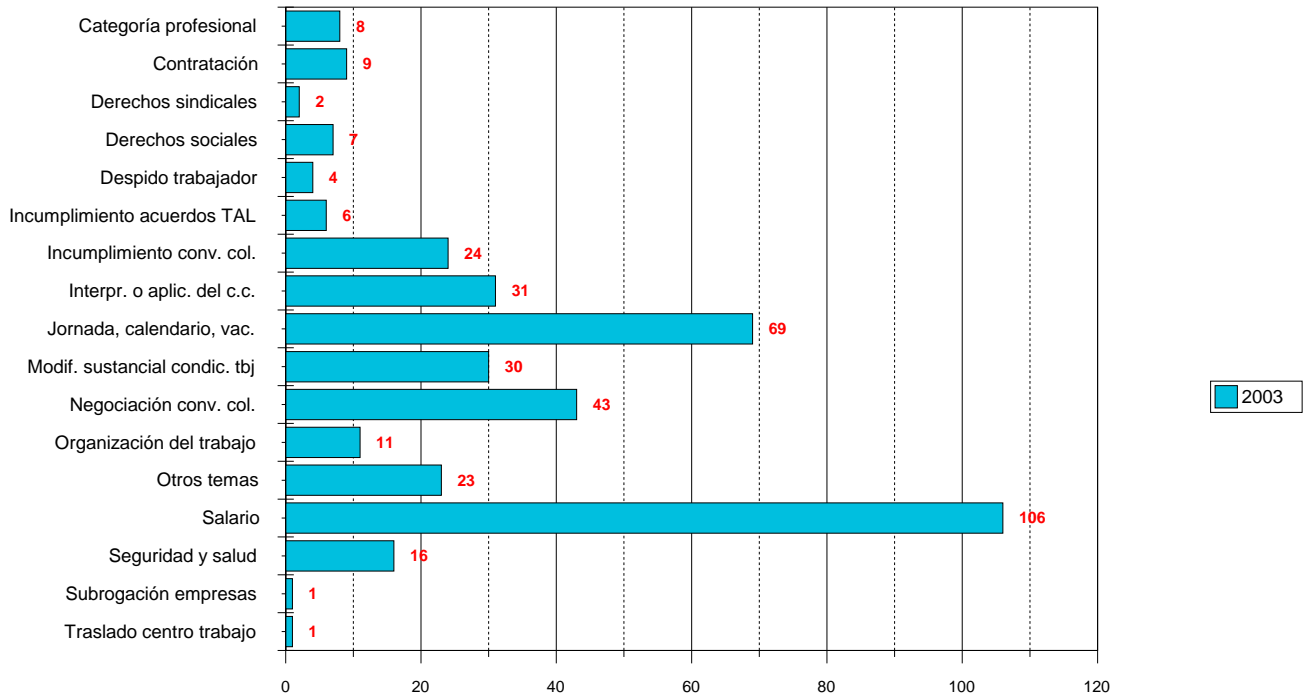

Tribunal de Arbitraje Laboral

Procedimientos presentados por Sector de Actividad entre 01/01/2003 y 31/12/2003.

Tipo de expedientes: Todos

Total expedientes: 391

Sección provincial: Todas

Ámbito: Todos

Tipo de conflicto: Todos

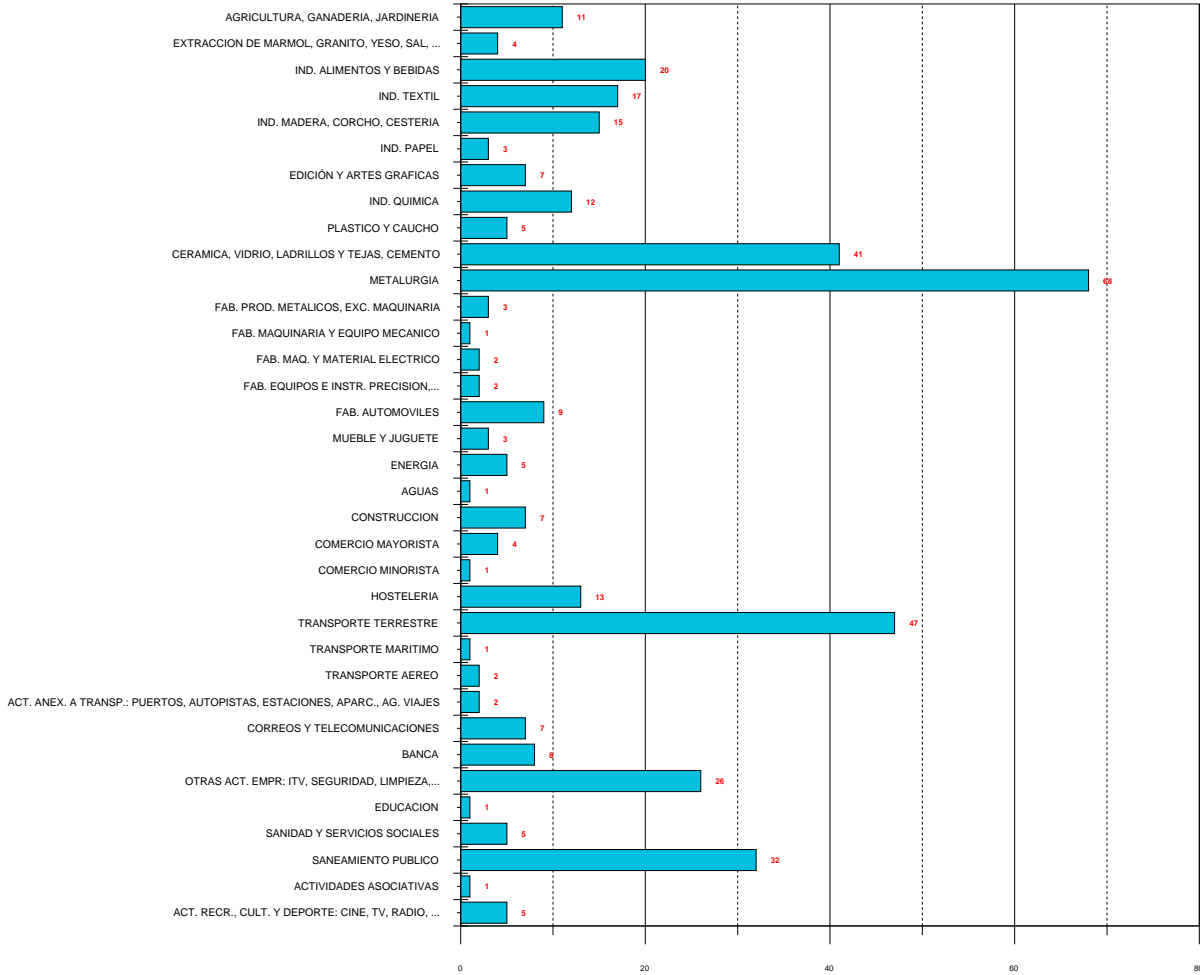

Tribunal de Arbitraje Laboral

Resumen de procedimientos entre 01/01/2003 y 31/12/2003

Sección provincial: Todas

Ámbito: Empresa/Grupo empresas

Tipo de conflicto: Todos

	Nº	%	Trabajadores	%	Empresas	%
Pendientes anteriores	17		1.833		17	
Arbitrajes	0		0		0	
Mediaciones	17		1.833		17	
Procedimientos presentados	379		72.914		518	
Arbitrajes	9		467		6	
Mediaciones	370		71.998		509	
Procedimientos finalizados	374	100,00%	72.832	100,00%	513	100,00%
Arbitrajes	6	1,60%	467	0,64%	6	1,17%
Mediaciones	368	98,40%	72.365	99,36%	507	98,83%
Mediaciones efectivas	296	79,15%	60.599	83,20%	435	84,79%
Acuerdo	104	35,14%	18.775	30,98%	209	48,05%
Sin Acuerdo	192	64,86%	41.824	69,02%	226	51,95%
Mediaciones no efectivas	72	19,25%	11.766	16,16%	72	14,04%
Intentado sin efecto	49	68,06%	7.448	63,30%	49	68,06%
Desistido	12	16,67%	976	8,30%	12	16,67%
Archivo	11	15,28%	3.342	28,40%	11	15,28%
Procedimientos pendientes	22	100,00%	1.915	100,00%	22	100,00%
Arbitrajes	3	13,64%	449	23,45%	3	13,64%
Mediaciones	19	86,36%	1.466	76,55%	19	86,36%

Mediaciones Efectivas

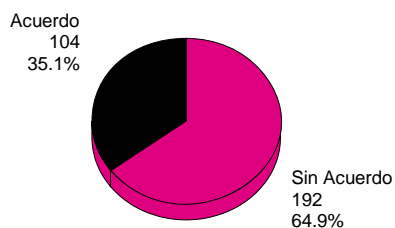

Mediaciones No Efectivas

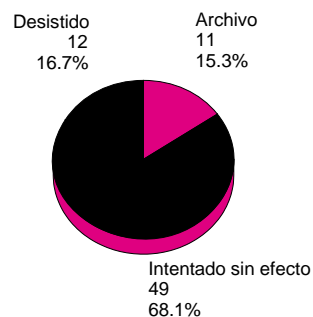

Tribunal de Arbitraje Laboral

Resumen de procedimientos entre 01/01/2003 y 31/12/2003

Sección provincial: Todas

Ámbito: Sector Provincial

Tipo de conflicto: Todos

	Nº	%	Trabajadores	%	Empresas	%
Pendientes anteriores	0		0		0	
Arbitrajes	0		0		0	
Mediaciones	0		0		0	
Procedimientos presentados	10		82.276		10.095	
Arbitrajes	1		356		12	
Mediaciones	9		81.920		10.083	
Procedimientos finalizados	10	100,00%	82.276	100,00%	10.095	100,00%
Arbitrajes	1	10,00%	356	0,43%	12	0,12%
Mediaciones	9	90,00%	81.920	99,57%	10.083	99,88%
Mediaciones efectivas	8	80,00%	81.520	99,08%	10.074	99,79%
Acuerdo	5	62,50%	31.120	38,17%	5.064	50,27%
Sin Acuerdo	3	37,50%	50.400	61,83%	5.010	49,73%
Mediaciones no efectivas	1	10,00%	400	0,49%	9	0,09%
Intentado sin efecto	1	100,00%	400	100,00%	9	100,00%
Desistido	0	0,00%	0	0,00%	0	0,00%
Archivo	0	0,00%	0	0,00%	0	0,00%
Procedimientos pendientes	0	100,00%	0	100,00%	0	100,00%
Arbitrajes	0	0,00%	0	0,00%	0	0,00%
Mediaciones	0	0,00%	0	0,00%	0	0,00%

Mediaciones Efectivas

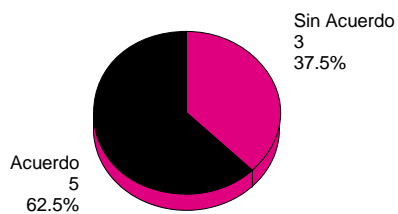

Mediaciones No Efectivas

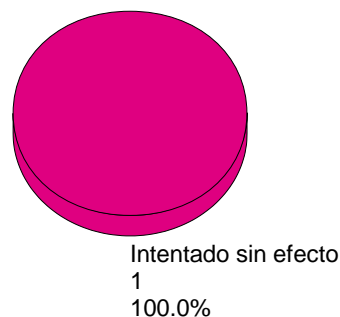

Tribunal de Arbitraje Laboral

Resumen de procedimientos entre 01/01/2003 y 31/12/2003

Sección provincial: Todas

Ámbito: Sector Comunitario

Tipo de conflicto: Todos

	Nº	%	Trabajadores	%	Empresas	%
Pendientes anteriores	0		0		0	
Arbitrajes	0		0		0	
Mediaciones	0		0		0	
Procedimientos presentados	2		8.000		150	
Arbitrajes	0		0		0	
Mediaciones	2		8.000		150	
Procedimientos finalizados	2	100,00%	8.000	100,00%	150	100,00%
Arbitrajes	0	0,00%	0	0,00%	0	0,00%
Mediaciones	2	100,00%	8.000	100,00%	150	100,00%
Mediaciones efectivas	2	100,00%	8.000	100,00%	150	100,00%
Acuerdo	1	50,00%	7.000	87,50%	100	66,67%
Sin Acuerdo	1	50,00%	1.000	12,50%	50	33,33%
Mediaciones no efectivas	0	0,00%	0	0,00%	0	0,00%
Intentado sin efecto	0	0,00%	0	0,00%	0	0,00%
Desistido	0	0,00%	0	0,00%	0	0,00%
Archivo	0	0,00%	0	0,00%	0	0,00%
Procedimientos pendientes	0	100,00%	0	100,00%	0	100,00%
Arbitrajes	0	0,00%	0	0,00%	0	0,00%
Mediaciones	0	0,00%	0	0,00%	0	0,00%

Mediaciones Efectivas

Mediaciones No Efectivas

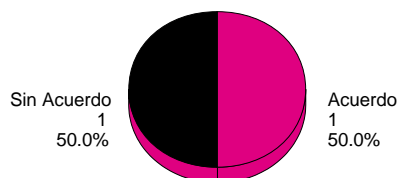

Tribunal de Arbitraje Laboral

Procedimientos presentados por Sección Provincial entre 01/01/2002 y 31/12/2003.

Tipo de expedientes: Todos

Total expedientes:

707

Ámbito: Todos

Tipo de conflicto: Todos

Procedimientos presentados por Sección Provincial

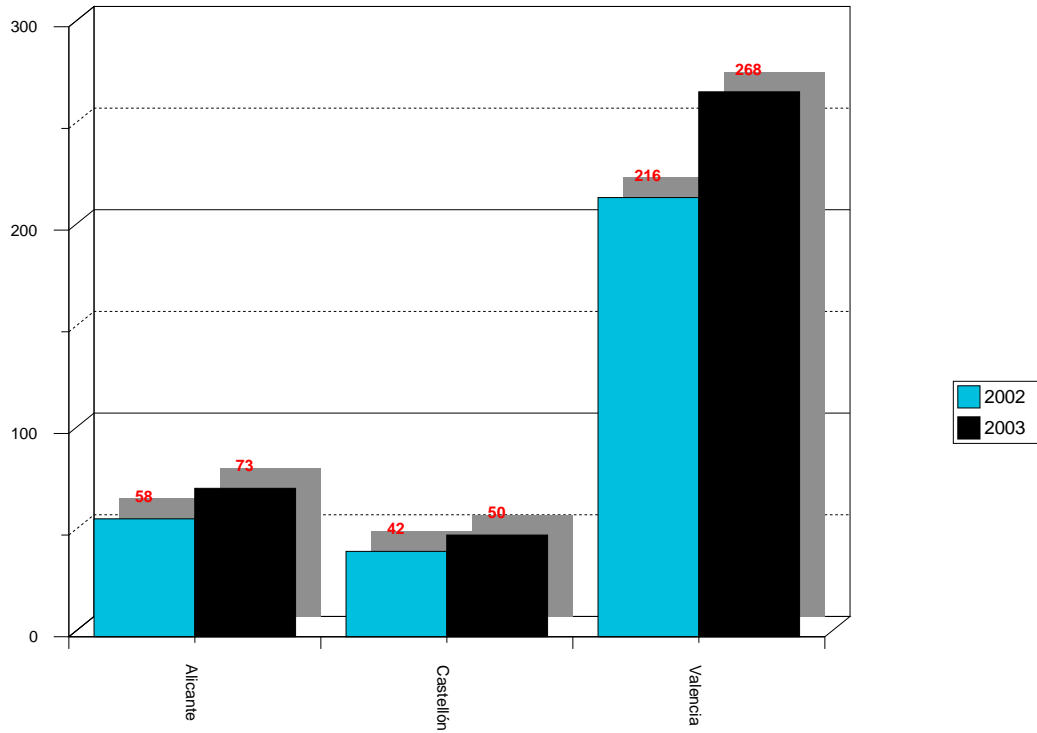

Tribunal de Arbitraje Laboral

Procedimientos presentados por Tipo de Conflicto entre 01/01/2002 y 31/12/2003.

Tipo de expedientes: Todos

Total expedientes:

707

Sección provincial: Todas

Procedimientos presentados por Tipo de Conflicto

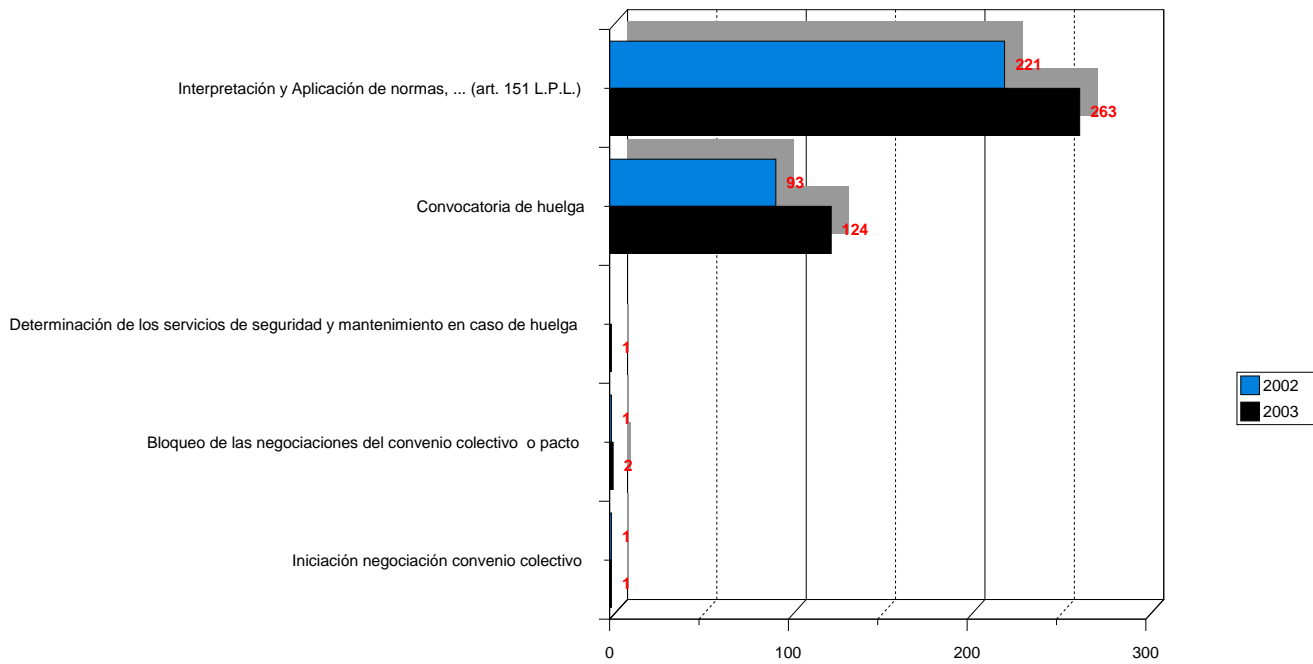

Tribunal de Arbitraje Laboral

Resumen de procedimientos entre 01/01/2003 y 31/12/2003

Sección provincial: Todas

Ámbito: Todos los Ámbitos

Tipo de conflicto: Interpretación y Aplicación de normas, ... (art. 151 L.P.L.)

	Nº	%	Trabajadores	%	Empresas	%
Pendientes anteriores	16		1.723		16	
Arbitrajes	0		0		0	
Mediaciones	16		1.723		16	
Procedimientos presentados	263		45.479		615	
Arbitrajes	10		823		18	
Mediaciones	253		44.207		594	
Procedimientos finalizados	259	100,00%	45.432	100,00%	611	100,00%
Arbitrajes	7	2,70%	823	1,81%	18	2,95%
Mediaciones	252	97,30%	44.609	98,19%	593	97,05%
Mediaciones efectivas	204	78,77%	35.325	77,75%	537	87,89%
Acuerdo	63	30,88%	7.004	19,83%	305	56,80%
Sin Acuerdo	141	69,12%	28.321	80,17%	232	43,20%
Mediaciones no efectivas	48	18,53%	9.284	20,44%	56	9,16%
Intentado sin efecto	34	70,83%	5.688	61,27%	42	75,00%
Desistido	6	12,50%	641	6,90%	6	10,71%
Archivo	8	16,67%	2.955	31,83%	8	14,29%
Procedimientos pendientes	20	100,00%	1.770	100,00%	20	100,00%
Arbitrajes	3	15,00%	449	25,37%	3	15,00%
Mediaciones	17	85,00%	1.321	74,63%	17	85,00%

Mediaciones Efectivas

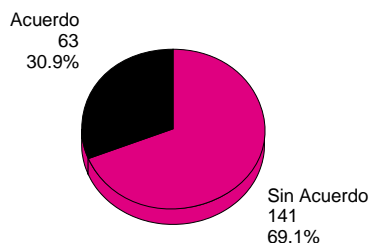

Mediaciones No Efectivas

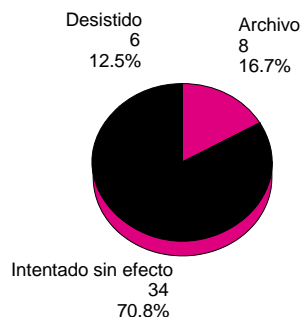

Tribunal de Arbitraje Laboral

Resumen de procedimientos entre 01/01/2003 y 31/12/2003

Sección provincial: Todas

Ámbito: Todos los Ámbitos

Tipo de conflicto: Convocatoria de huelga

	Nº	%	Trabajadores	%	Empresas	%
Pendientes anteriores	1		110		1	
Arbitrajes	0		0		0	
Mediaciones	1		110		1	
Procedimientos presentados	124		106.118		8.145	
Arbitrajes	0		0		0	
Mediaciones	124		106.118		8.145	
Procedimientos finalizados	123	100,00%	106.083	100,00%	8.144	100,00%
Arbitrajes	0	0,00%	0	0,00%	0	0,00%
Mediaciones	123	100,00%	106.083	100,00%	8.144	100,00%
Mediaciones efectivas	98	79,67%	103.201	97,28%	8.119	99,69%
Acuerdo	44	44,90%	39.798	38,56%	3.066	37,76%
Sin Acuerdo	54	55,10%	63.403	61,44%	5.053	62,24%
Mediaciones no efectivas	25	20,33%	2.882	2,72%	25	0,31%
Intentado sin efecto	16	64,00%	2.160	74,95%	16	64,00%
Desistido	6	24,00%	335	11,62%	6	24,00%
Archivo	3	12,00%	387	13,43%	3	12,00%
Procedimientos pendientes	2	100,00%	145	100,00%	2	100,00%
Arbitrajes	0	0,00%	0	0,00%	0	0,00%
Mediaciones	2	100,00%	145	100,00%	2	100,00%

Mediaciones Efectivas

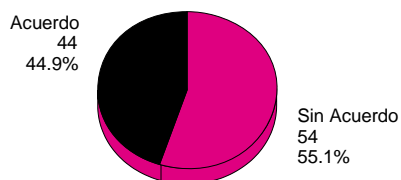

Mediaciones No Efectivas

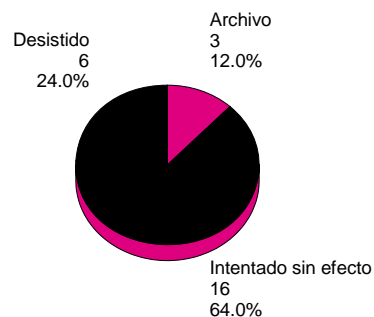

Tribunal de Arbitraje Laboral

Resumen de procedimientos entre 01/01/2003 y 31/12/2003

Sección provincial: Todas

Ámbito: Todos los Ámbitos

Tipo de conflicto: Determinación de los servicios de seguridad y mantenimiento en caso de huelga

	Nº	%	Trabajadores	%	Empresas	%
Pendientes anteriores	0		0		0	
Arbitrajes	0		0		0	
Mediaciones	0		0		0	
Procedimientos presentados	1		48		1	
Arbitrajes	0		0		0	
Mediaciones	1		48		1	
Procedimientos finalizados	1	100,00%	48	100,00%	1	100,00%
Arbitrajes	0	0,00%	0	0,00%	0	0,00%
Mediaciones	1	100,00%	48	100,00%	1	100,00%
Mediaciones efectivas	1	100,00%	48	100,00%	1	100,00%
Acuerdo	1	100,00%	48	100,00%	1	100,00%
Sin Acuerdo	0	0,00%	0	0,00%	0	0,00%
Mediaciones no efectivas	0	0,00%	0	0,00%	0	0,00%
Intentado sin efecto	0	0,00%	0	0,00%	0	0,00%
Desistido	0	0,00%	0	0,00%	0	0,00%
Archivo	0	0,00%	0	0,00%	0	0,00%
Procedimientos pendientes	0	100,00%	0	100,00%	0	100,00%
Arbitrajes	0	0,00%	0	0,00%	0	0,00%
Mediaciones	0	0,00%	0	0,00%	0	0,00%

Mediaciones Efectivas

Mediaciones No Efectivas

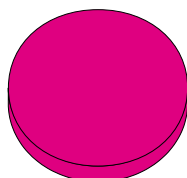

Acuerdo
1
100.0%

Tribunal de Arbitraje Laboral

Resumen de procedimientos entre 01/01/2003 y 31/12/2003

Sección provincial: Todas

Ámbito: Todos los Ámbitos

Tipo de conflicto: Bloqueo de las negociaciones del convenio colectivo o pacto

	Nº	%	Trabajadores	%	Empresas	%
Pendientes anteriores	0		0		0	
Arbitrajes	0		0		0	
Mediaciones	0		0		0	
Procedimientos presentados	2		11.500		2.001	
Arbitrajes	0		0		0	
Mediaciones	2		11.500		2.001	
Procedimientos finalizados	2	100,00%	11.500	100,00%	2.001	100,00%
Arbitrajes	0	0,00%	0	0,00%	0	0,00%
Mediaciones	2	100,00%	11.500	100,00%	2.001	100,00%
Mediaciones efectivas	2	100,00%	11.500	100,00%	2.001	100,00%
Acuerdo	1	50,00%	10.000	86,96%	2.000	99,95%
Sin Acuerdo	1	50,00%	1.500	13,04%	1	0,05%
Mediaciones no efectivas	0	0,00%	0	0,00%	0	0,00%
Intentado sin efecto	0	0,00%	0	0,00%	0	0,00%
Desistido	0	0,00%	0	0,00%	0	0,00%
Archivo	0	0,00%	0	0,00%	0	0,00%
Procedimientos pendientes	0	100,00%	0	100,00%	0	100,00%
Arbitrajes	0	0,00%	0	0,00%	0	0,00%
Mediaciones	0	0,00%	0	0,00%	0	0,00%

Mediaciones Efectivas

Mediaciones No Efectivas

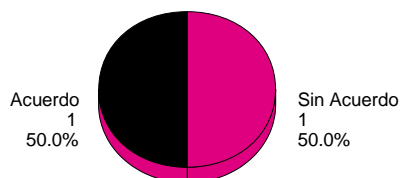

Tribunal de Arbitraje Laboral

Resumen de procedimientos entre 01/01/2003 y 31/12/2003

Sección provincial: Todas

Ámbito: Todos los Ámbitos

Tipo de conflicto: Iniciación negociación convenio colectivo

	Nº	%	Trabajadores	%	Empresas	%
Pendientes anteriores	0		0		0	
Arbitrajes	0		0		0	
Mediaciones	0		0		0	
Procedimientos presentados	1		45		1	
Arbitrajes	0		0		0	
Mediaciones	1		45		1	
Procedimientos finalizados	1	100,00%	45	100,00%	1	100,00%
Arbitrajes	0	0,00%	0	0,00%	0	0,00%
Mediaciones	1	100,00%	45	100,00%	1	100,00%
Mediaciones efectivas	1	100,00%	45	100,00%	1	100,00%
Acuerdo	1	100,00%	45	100,00%	1	100,00%
Sin Acuerdo	0	0,00%	0	0,00%	0	0,00%
Mediaciones no efectivas	0	0,00%	0	0,00%	0	0,00%
Intentado sin efecto	0	0,00%	0	0,00%	0	0,00%
Desistido	0	0,00%	0	0,00%	0	0,00%
Archivo	0	0,00%	0	0,00%	0	0,00%
Procedimientos pendientes	0	100,00%	0	100,00%	0	100,00%
Arbitrajes	0	0,00%	0	0,00%	0	0,00%
Mediaciones	0	0,00%	0	0,00%	0	0,00%

Mediaciones Efectivas

Mediaciones No Efectivas

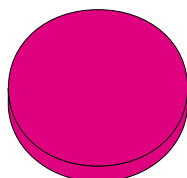

Acuerdo
1
100.0%

Tribunal de Arbitraje Laboral

Procedimientos presentados por Sección Provincial entre 01/01/2002 y 31/12/2003.

Tipo de expedientes: Mediaciones

Total expedientes:

689

Ámbito: Todos

Tipo de conflicto: Todos

Procedimientos presentados por Sección Provincial

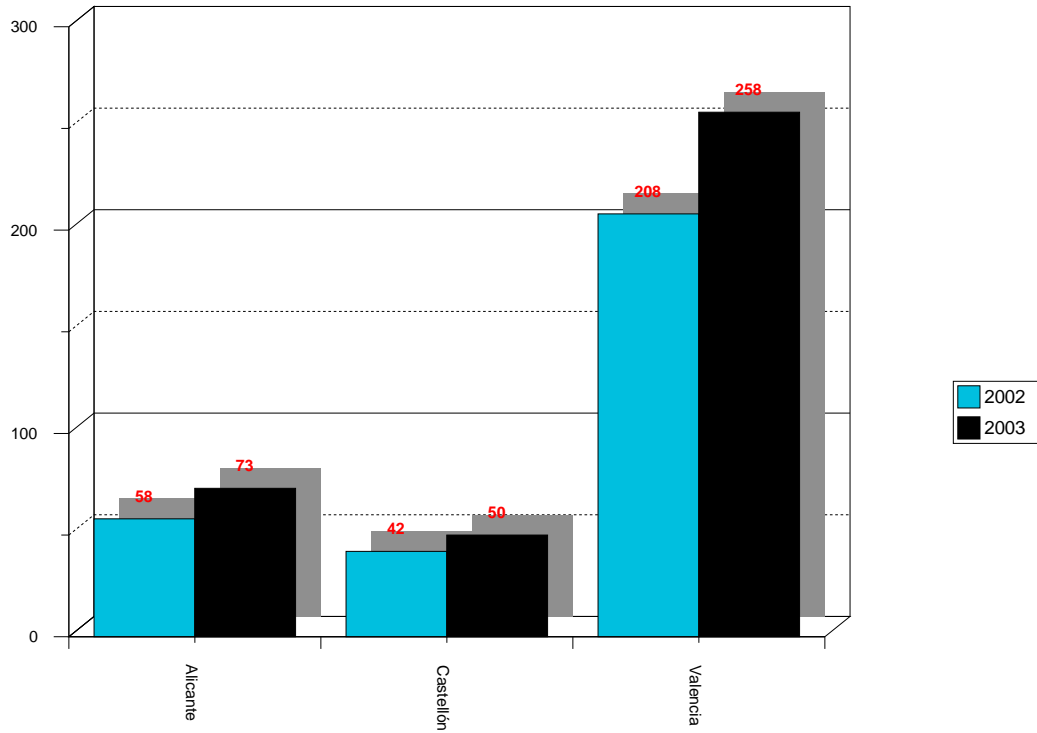

Tribunal de Arbitraje Laboral

Procedimientos presentados por Tipo de Conflicto entre 01/01/2002 y 31/12/2003.

Tipo de expedientes: Mediaciones

Total expedientes:

689

Sección provincial: Todas

Procedimientos presentados por Tipo de Conflicto

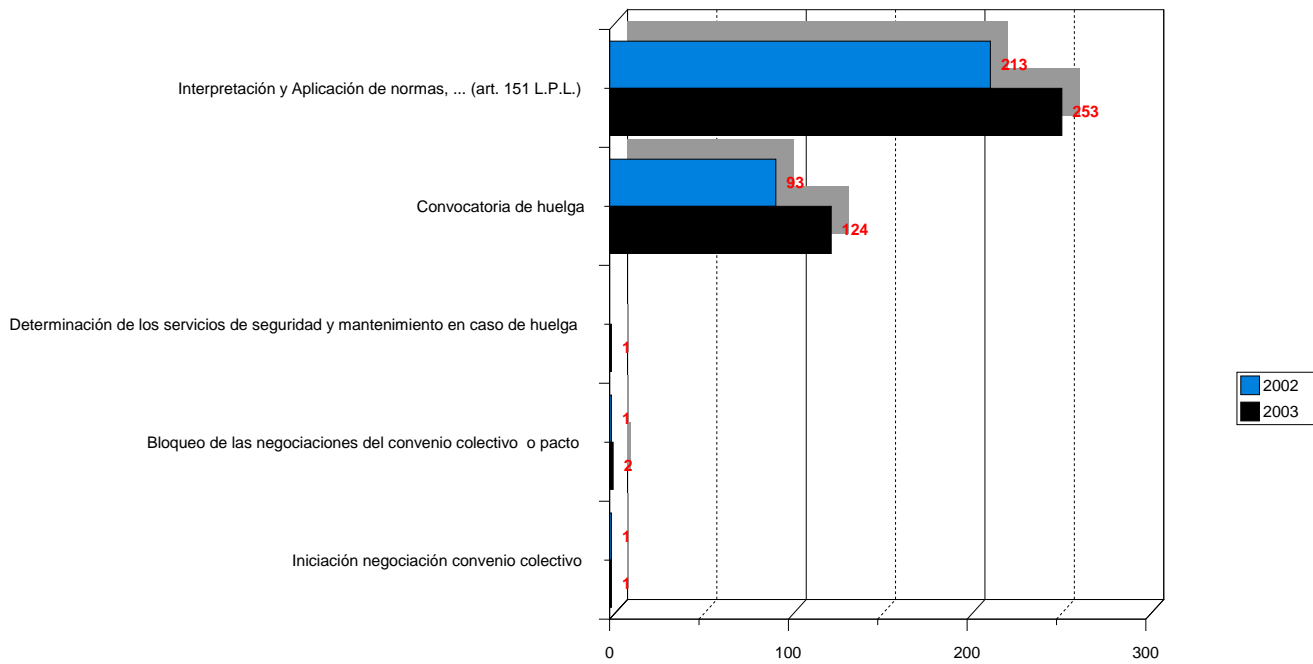

Tribunal de Arbitraje Laboral

Resumen de Mediaciones por sector entre 01/01/2003 y 31/12/2003

Sección provincial: Todas

Ámbito: Todos los Ámbitos

Tipo de conflicto: Todos

TOTAL MEDIACIONES		MEDIACIONES EFECTIVAS						MEDIACIONES NO EFECTIVAS					
		379	306	Acuerdo	%	Sin Acuerdo	%	73	Int. sin efect.%	Desistido	%	Archivo	%
1 AGRICULTURA, GANADERIA, JARDINERIA	11	10	2	20,00	8	80,00	1	0	0,00	1	100,00	0	0,00
14 EXTRACCION DE MARMOL, GRANITO, YESO, SAL, ...	2	2	1	50,00	1	50,00	0	0	0,00	0	0,00	0	0,00
15 IND. ALIMENTOS Y BEBIDAS	20	19	8	42,11	11	57,89	1	1	100,00	0	0,00	0	0,00
17 IND. TEXTIL	15	15	4	26,67	11	73,33	0	0	0,00	0	0,00	0	0,00
20 IND. MADERA, CORCHO, CESTERIA	16	16	10	62,50	6	37,50	0	0	0,00	0	0,00	0	0,00
21 IND. PAPEL	2	2	0	0,00	2	100,00	0	0	0,00	0	0,00	0	0,00
22 EDICIÓN Y ARTES GRAFICAS	6	5	2	40,00	3	60,00	1	1	100,00	0	0,00	0	0,00
24 IND. QUIMICA	11	9	3	33,33	6	66,67	2	0	0,00	2	100,00	0	0,00
25 PLASTICO Y CAUCHO	5	5	1	20,00	4	80,00	0	0	0,00	0	0,00	0	0,00
26 CERAMICA, VIDRIO, LADRILLOS Y TEJAS, CEMENTO	38	32	10	31,25	22	68,75	6	3	50,00	2	33,33	1	16,67
27 METALURGIA	66	52	22	42,31	30	57,69	14	6	42,86	2	14,29	6	42,86
28 FAB. PROD. METALICOS, EXC. MAQUINARIA	3	3	2	66,67	1	33,33	0	0	0,00	0	0,00	0	0,00
29 FAB. MAQUINARIA Y EQUIPO MECANICO	1	1	0	0,00	1	100,00	0	0	0,00	0	0,00	0	0,00
31 FAB. MAQ. Y MATERIAL ELECTRICO	2	1	1	100,00	0	0,00	1	1	100,00	0	0,00	0	0,00
33 FAB. EQUIPOS E INSTR. PRECISION,...	2	2	1	50,00	1	50,00	0	0	0,00	0	0,00	0	0,00
34 FAB. AUTOMOVILES	7	7	1	14,29	6	85,71	0	0	0,00	0	0,00	0	0,00
36 MUEBLE Y JUGUETE	3	2	0	0,00	2	100,00	1	1	100,00	0	0,00	0	0,00
40 ENERGIA	5	4	0	0,00	4	100,00	1	0	0,00	1	100,00	0	0,00
41 AGUAS	1	1	1	100,00	0	0,00	0	0	0,00	0	0,00	0	0,00
45 CONSTRUCCION	6	4	2	50,00	2	50,00	2	1	50,00	1	50,00	0	0,00
51 COMERCIO MAYORISTA	4	4	2	50,00	2	50,00	0	0	0,00	0	0,00	0	0,00
52 COMERCIO MINORISTA	1	1	0	0,00	1	100,00	0	0	0,00	0	0,00	0	0,00
55 HOSTELERIA	17	12	8	66,67	4	33,33	5	4	80,00	1	20,00	0	0,00

Tribunal de Arbitraje Laboral

Resumen de Mediaciones por sector entre 01/01/2003 y 31/12/2003

Sección provincial: Todas

Ámbito: Todos los Ámbitos

Tipo de conflicto: Todos

TOTAL MEDIACIONES		MEDIACIONES EFECTIVAS						MEDIACIONES NO EFECTIVAS					
		379	306	Acuerdo		Sin Acuerdo		73	Int. sin efect.		Desistido		Archivo
60 TRANSPORTE TERRESTRE	47	24	3	12,50	21	87,50	23	20	86,96	2	8,70	1	4,35
62 TRANSPORTE AEREO	2	2	0	0,00	2	100,00	0	0	0,00	0	0,00	0	0,00
63 ACT. ANEX. A TRANSP.: PUERTOS, AUTOPISTAS, ESTACIONES, APARC., AG. VIAJES	2	2	0	0,00	2	100,00	0	0	0,00	0	0,00	0	0,00
64 CORREOS Y TELECOMUNICACIONES	7	4	0	0,00	4	100,00	3	3	100,00	0	0,00	0	0,00
65 BANCA	8	6	0	0,00	6	100,00	2	0	0,00	0	0,00	2	100,00
74 OTRAS ACT. EMPR: ITV, SEGURIDAD, LIMPIEZA,...	25	21	10	47,62	11	52,38	4	4	100,00	0	0,00	0	0,00
80 EDUCACION	1	1	0	0,00	1	100,00	0	0	0,00	0	0,00	0	0,00
85 SANIDAD Y SERVICIOS SOCIALES	5	5	2	40,00	3	60,00	0	0	0,00	0	0,00	0	0,00
90 SANEAMIENTO PUBLICO	32	26	11	42,31	15	57,69	6	5	83,33	0	0,00	1	16,67
91 ACTIVIDADES ASOCIATIVAS	1	1	0	0,00	1	100,00	0	0	0,00	0	0,00	0	0,00
92 ACT. RECR., CULT. Y DEPORTE: CINE, TV, RADIO, ...	5	5	3	60,00	2	40,00	0	0	0,00	0	0,00	0	0,00

Desde: 01/01/2003

Hasta: 31/12/2003

Promotores de mediación

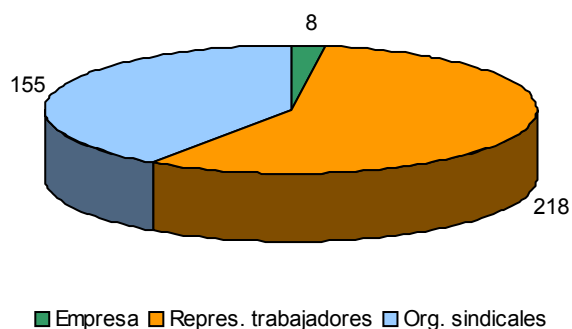

Mediaciones directamente promovidas por organizaciones

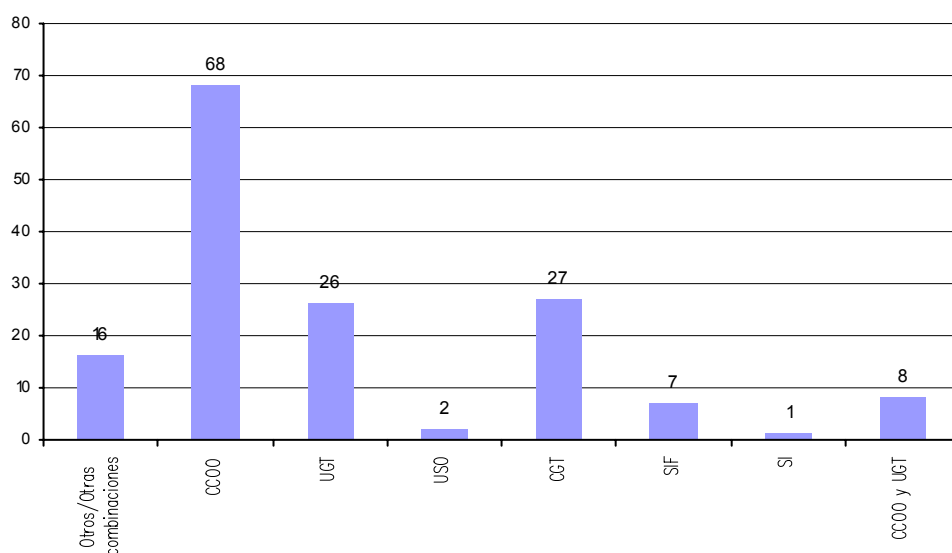

Desglose

Otros/Otras combinaciones

OTRAS COMBINACIONES	4
CCOO, UGT y SIF	7
UGT y SIF	1
SINDICATO FERROVIARIO	1
SINDICATO SICAM	1
SIF y SF	2
Suma	16

CCOO

CCOO-ACTIVITATS DIVERSES	4
CCOO-FEAGRA (Agroalimentaria)	3
CCOO-FECOMA (Construcció i fusta)	13
CCOO-FECOHT (Comerç i hosteleria)	2
CCOO-MINEROMETAL·LURGICA	6

CCOO-FITEQA (Tèxtil, pell i químiques)	6
CCOO-SANITAT	1
CCOO-COMUNICACIO I TRANSPORT	4
CCOO-PV	29
Suma CCOO	68
UGT	
UGT-ALIMENTACIO, BEGUDES I TABACS	1
UGT-FeS (SERVEIS)	1
UGT-MCA (Metall, construcció i afins)	13
UGT-FSP (Serveis públics)	1
UGT-TRANSPORTS I TELECOMUNICACIONS	4
UGT-PV	6
Suma UGT	26
USO	
USO	2
Suma USO	2
CGT	
CGT	27
Suma CGT	27
SIF	
SIF	7
Suma SIF	7
SI	
SI	1
Suma SI	1
CCOO y UGT	
CCOO-PV y UGT-PV	5
CCOO-FECOMA y UGT-MCA	1
CCOO-ACTIVITATS DIVERSES y UGT-FeS	1
CCOO-COMUNICACIÓ I TRANSPORTS y UGT-FeS	1
Suma CCOO y UGT	8
Suma total:	155

Asesoría en mediaciones solicitadas por la representación de los trabajadores

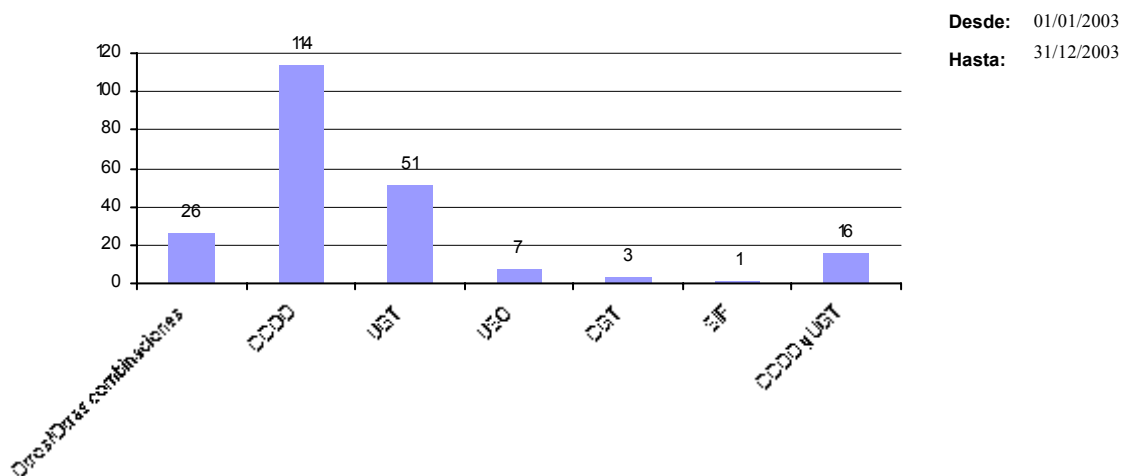

Desglose

Otros/Otras combinaciones

OTRAS COMBINACIONES	22
CCOO, UGT y SIF	2
CC.OO-PV Y SIF	1
CCOO, UGT, CSIF y CGT	1

Suma Otros/Otras combinacion **26**

CCOO

CCOO-ACTIVITATS DIVERSES	17
CCOO-FEAGRA (Agroalimentaria)	6
CCOO-FECOMA (Construcció i fusta)	18
CCOO-MINEROMETAL·LURGICA	26
CCOO-FITEQA (Tèxtil, pell i químiques)	10
CCOO-SANITAT	2
CCOO-COMUNICACIO I TRANSPORT	4
CCOO-PV	31

Suma CCOO **114**

UGT

UGT-ALIMENTACIO, BEGUDES I TABACS	4
UGT-FeS (SERVEIS)	4
UGT-FETE (Ensenyament)	1
UGT-FESES (Treballadors i empleats de serveis)	1
UGT-MCA (Metall, construcció i afins)	14
UGT-FIA (Indústries afins)	2
UGT-FSP (Serveis públics)	1
UGT-TRANSPORTS I TELECOMUNICACIONS	6
UGT-PV	18

Suma UGT **51**

USO

USO		7
	Suma USO	7
CGT		
CGT		3
	Suma CGT	3
SIF		
SIF		1
	Suma SIF	1
CCOO y UGT		
CCOO-PV y UGT-PV		13
CCOO-FECOMA y UGT-MCA		1
CCOO-FEAGRA y UGT-ALIMENTACIÓ, ...		1
CCOO-MINEROMETAL.LURGICA y UGT-MCA		1
	Suma CCOO y UGT	16
	Suma total:	218

Mediaciones presentadas de ámbito empresa/grupo de empresas, según tamaño de la empresa por número de trabajadores en plantilla

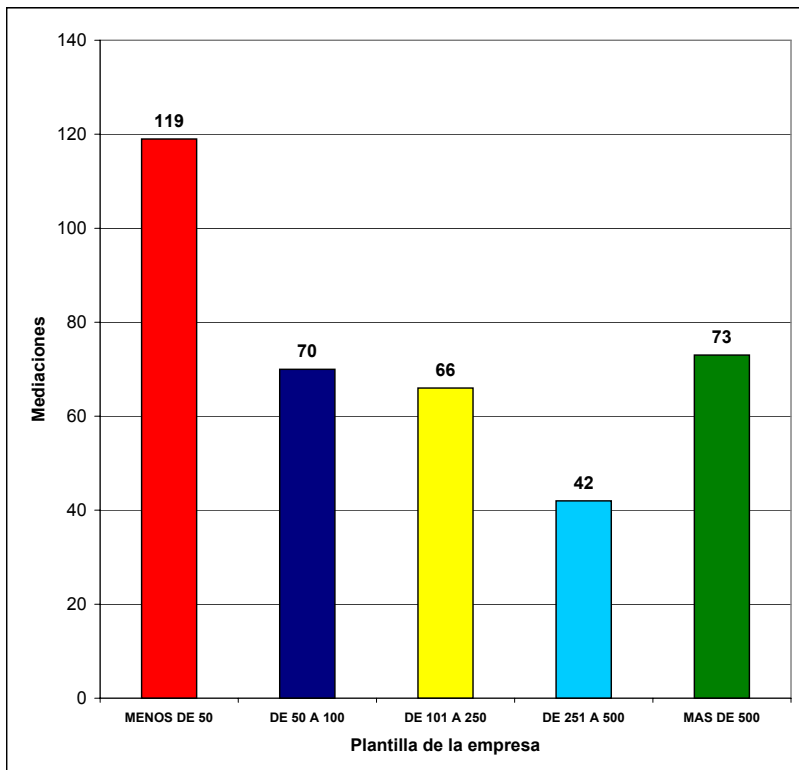
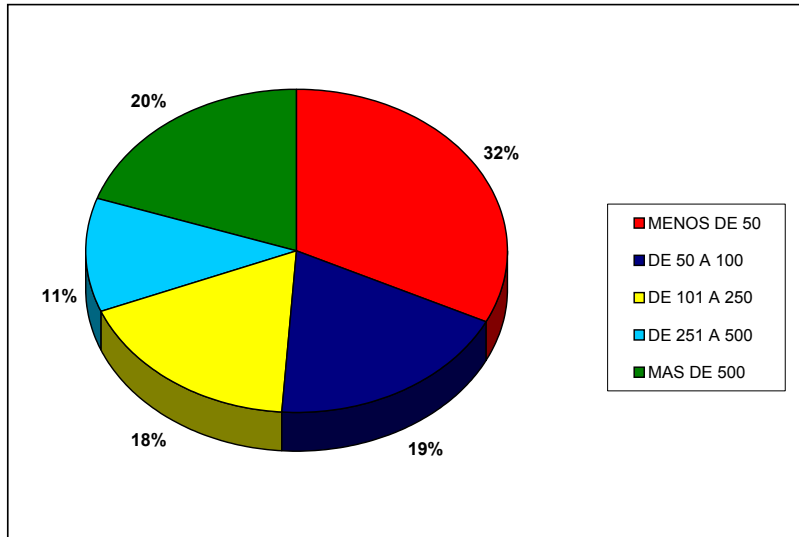

Tribunal de Arbitraje Laboral

Conciliaciones - Mediaciones efectivamente tramitadas entre el 01/01/1999 y el 31/12/2003.

Sección provincial: Todas

Tipo de conflicto: Todos

Conciliaciones mediaciones efectivamente tramitadas: Evolución porcentual

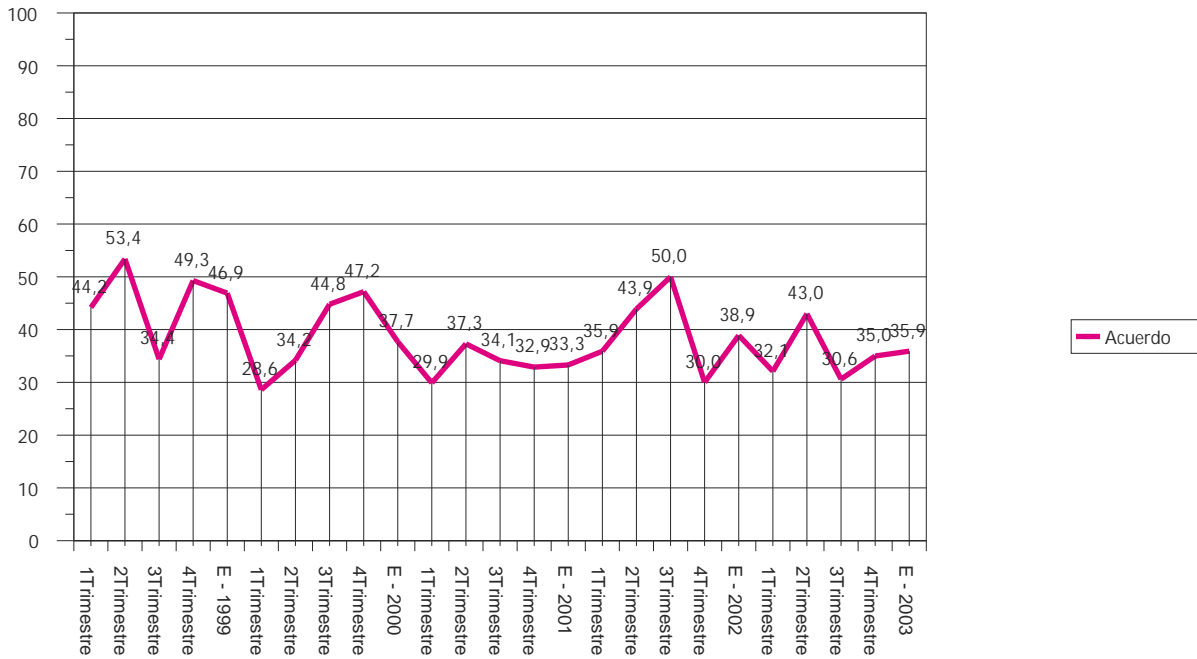

Tribunal de Arbitraje Laboral

Procedimientos presentados entre el 01/01/1999 y el 31/12/2003.

Tipo de expedientes: Mediaciones

Total expedientes:

571

Sección provincial: Todas

Tipo de conflicto: Convocatoria de huelga

Procedimientos presentados

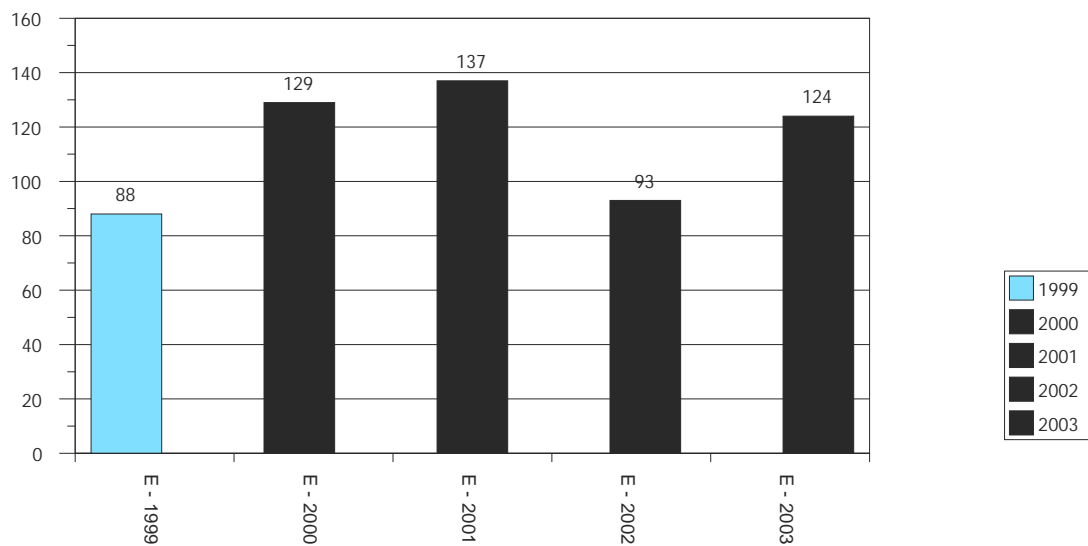

Tribunal de Arbitraje Laboral

Procedimientos presentados por Sección Provincial entre 01/01/2003 y 31/12/2003.

Tipo de expedientes: Mediaciones

Total expedientes:

124

Ámbito: Todos

Tipo de conflicto: Convocatoria de huelga

Procedimientos presentados por Sección Provincial

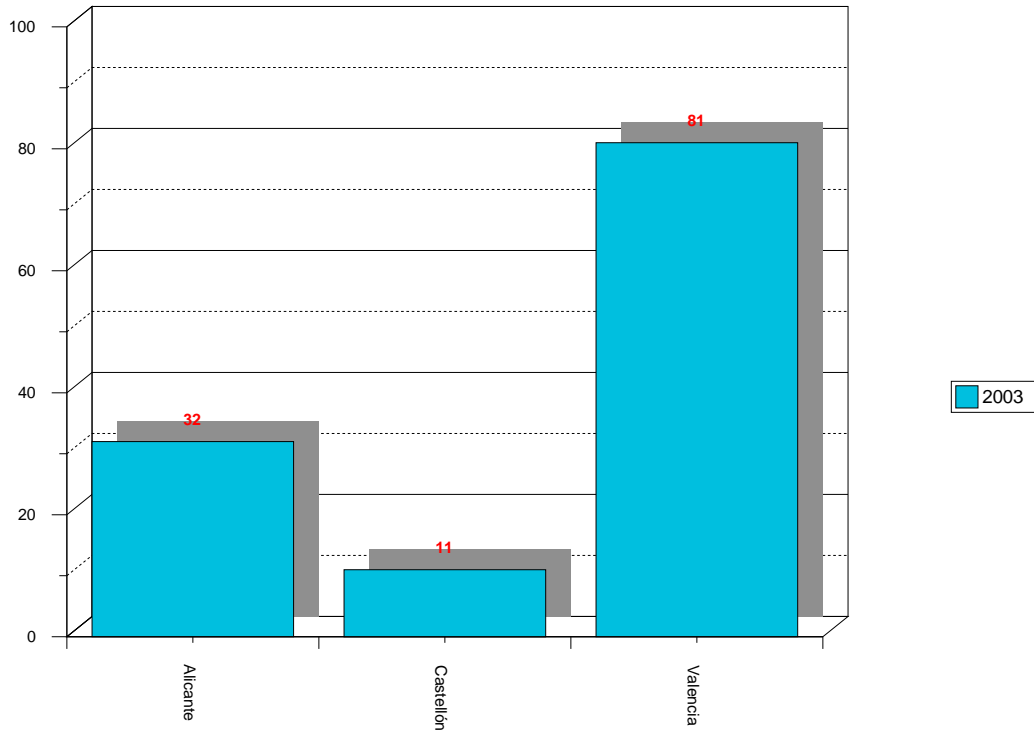

Tribunal de Arbitraje Laboral

Procedimientos presentados entre el 01/01/2002 y el 31/12/2003.

Tipo de expedientes: Mediaciones

Total expedientes: 217

Sección provincial: Todas

Tipo de conflicto: Convocatoria de huelga

Procedimientos presentados: Evolución mensual

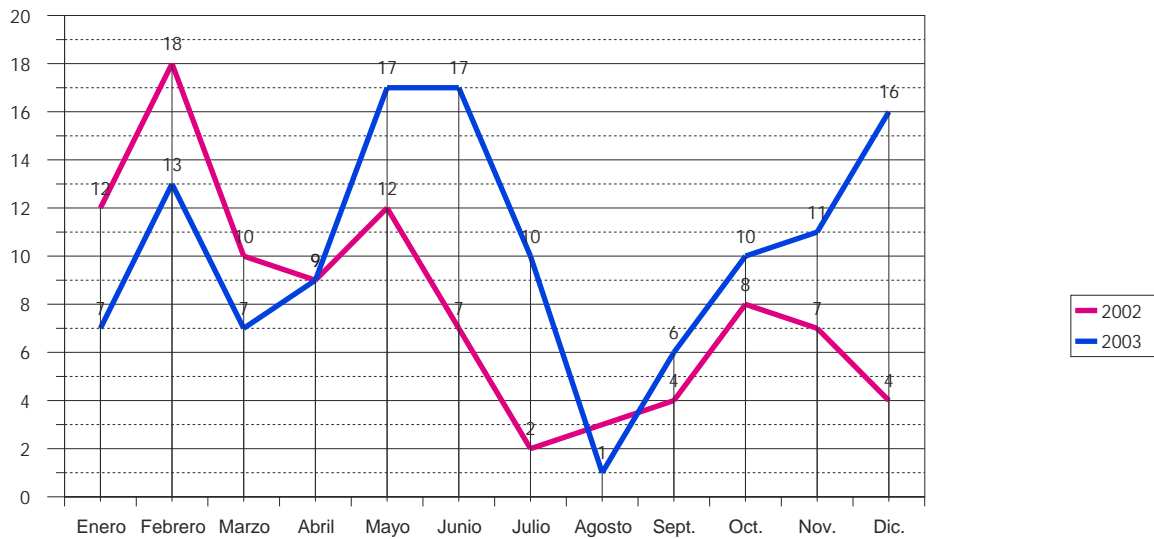

Tribunal de Arbitraje Laboral

Procedimientos presentados por Sector de Actividad entre 01/01/2003 y 31/12/2003.

Tipo de expedientes: Mediaciones

Total expedientes: 124

Sección provincial: Todas

Ámbito: Todos

Tipo de conflicto: Convocatoria de huelga

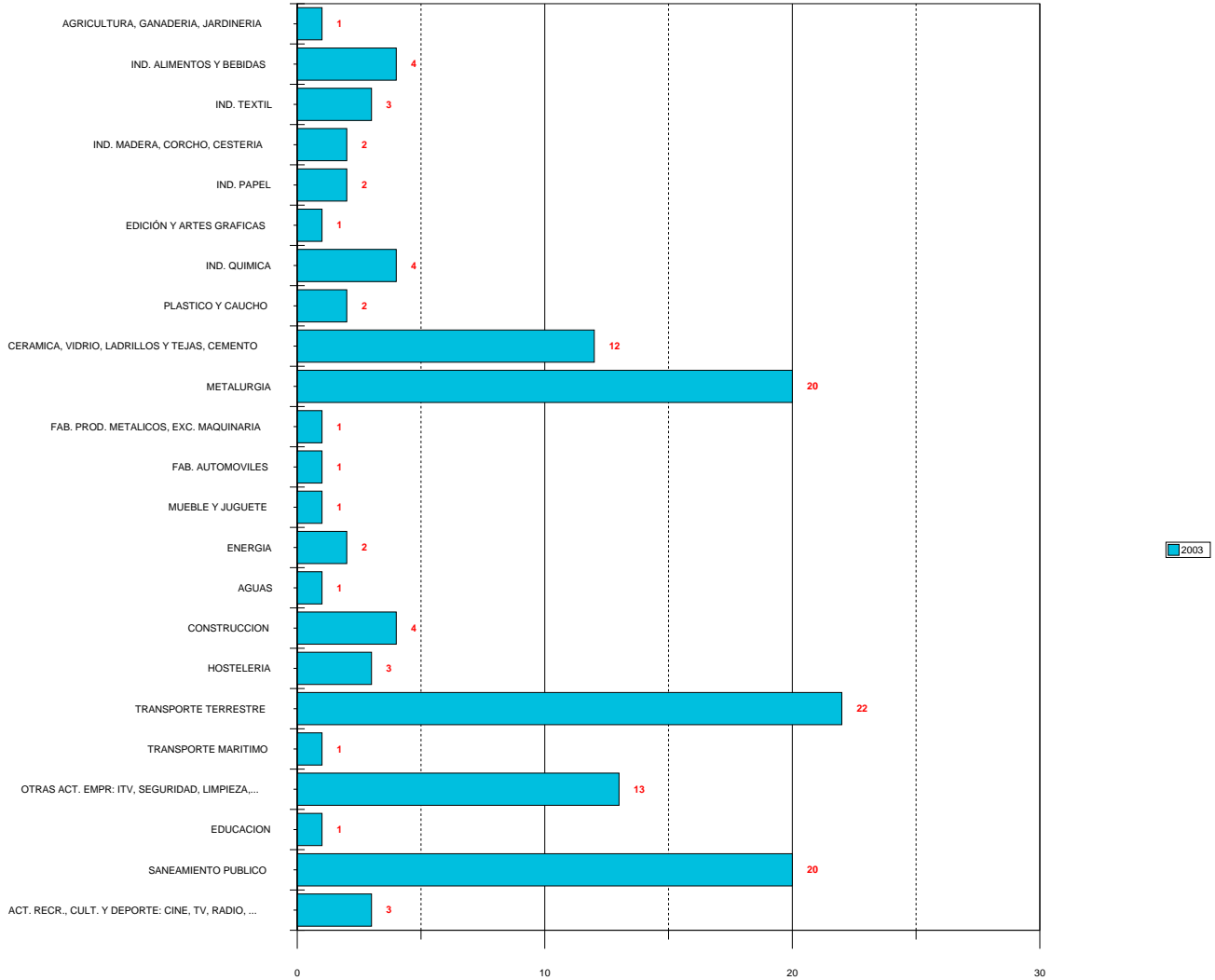

Tribunal de Arbitraje Laboral

Resumen de Mediaciones por sector entre 01/01/2003 y 31/12/2003

Sección provincial: Todas

Ámbito: Todos los Ámbitos

Tipo de conflicto: Convocatoria de huelga

TOTAL MEDIACIONES	123	MEDIACIONES EFECTIVAS				MEDIACIONES NO EFECTIVAS							
		98	Acuerdo	%	Sin Acuerdo	%	25	Int. sin efect.%	Desistido	%	Archivo	%	
1 AGRICULTURA, GANADERIA, JARDINERIA	1	1	1	100,00	0	0,00	0	0	0,00	0	0,00	0	0,00
15 IND. ALIMENTOS Y BEBIDAS	5	4	2	50,00	2	50,00	1	1	100,00	0	0,00	0	0,00
17 IND. TEXTIL	3	3	1	33,33	2	66,67	0	0	0,00	0	0,00	0	0,00
20 IND. MADERA, CORCHO, CESTERIA	2	2	2	100,00	0	0,00	0	0	0,00	0	0,00	0	0,00
21 IND. PAPEL	2	2	0	0,00	2	100,00	0	0	0,00	0	0,00	0	0,00
22 EDICIÓN Y ARTES GRAFICAS	1	1	0	0,00	1	100,00	0	0	0,00	0	0,00	0	0,00
24 IND. QUIMICA	4	2	1	50,00	1	50,00	2	0	0,00	2	100,00	0	0,00
25 PLASTICO Y CAUCHO	2	2	0	0,00	2	100,00	0	0	0,00	0	0,00	0	0,00
26 CERAMICA, VIDRIO, LADRILLOS Y TEJAS, CEMENTO	12	9	5	55,56	4	44,44	3	2	66,67	1	33,33	0	0,00
27 METALURGIA	20	18	10	55,56	8	44,44	2	0	0,00	0	0,00	2	100,00
28 FAB. PROD. METALICOS, EXC. MAQUINARIA	1	1	0	0,00	1	100,00	0	0	0,00	0	0,00	0	0,00
34 FAB. AUTOMOVILES	1	1	1	100,00	0	0,00	0	0	0,00	0	0,00	0	0,00
36 MUEBLE Y JUGUETE	1	0	0	0,00	0	0,00	1	1	100,00	0	0,00	0	0,00
40 ENERGIA	2	2	0	0,00	2	100,00	0	0	0,00	0	0,00	0	0,00
41 AGUAS	1	1	1	100,00	0	0,00	0	0	0,00	0	0,00	0	0,00
45 CONSTRUCCION	4	2	2	100,00	0	0,00	2	1	50,00	1	50,00	0	0,00
55 HOSTELERIA	3	2	1	50,00	1	50,00	1	1	100,00	0	0,00	0	0,00
60 TRANSPORTE TERRESTRE	22	12	3	25,00	9	75,00	10	8	80,00	2	20,00	0	0,00
74 OTRAS ACT. EMPR: ITV, SEGURIDAD, LIMPIEZA,...	12	11	5	45,45	6	54,55	1	1	100,00	0	0,00	0	0,00
80 EDUCACION	1	1	0	0,00	1	100,00	0	0	0,00	0	0,00	0	0,00
90 SANEAMIENTO PUBLICO	20	18	7	38,89	11	61,11	2	1	50,00	0	0,00	1	50,00
92 ACT. RECR., CULT. Y DEPORTE: CINE, TV, RADIO, ...	3	3	2	66,67	1	33,33	0	0	0,00	0	0,00	0	0,00

Tribunal de Arbitraje Laboral

Procedimientos de conciliación y mediación en huelga. Evolución mensual y acumulada.

Ejercicio 2003 : Entre 01/01/2003 y 31/12/2003

Sección provincial: Todas

Ámbito: Todos los Ámbitos

Mensual					
Ejercicio 2003	Huelgas convocadas	Trabajadores	Empresas	Horas convocadas (*)	Convocatorias indefinidas (**)
Enero	7	959	7	46.240	4
Febrero	13	1.893	13	76.665	2
Marzo	7	2.215	7	25.422	1
Abril	9	2.149	9	172.580	2
Mayo	17	4.480	41	189.382	3
Junio	17	72.768	7.915	5.969.695	4
Julio	10	1.028	10	142.322	3
Agosto	1	1	1	1	-
Septiembre	6	958	6	127.236	3
Octubre	10	1.943	10	96.222	3
Noviembre	11	8.875	110	366.777	5
Diciembre	16	8.849	16	43.013	7

Acumulado					
Ejercicio 2003	Huelgas convocadas	Trabajadores	Empresas	Horas convocadas (*)	Convocatorias indefinidas (**)
Enero	7	959	7	46.240	4
Febrero	20	2.852	20	122.905	6
Marzo	27	5.067	27	148.327	7
Abril	36	7.216	36	320.907	9
Mayo	53	11.696	77	510.289	12
Junio	70	84.464	7.992	6.479.984	16
Julio	80	85.492	8.002	6.622.306	19
Agosto	81	85.493	8.003	6.622.307	19
Septiembre	87	86.451	8.009	6.749.543	22
Octubre	97	88.394	8.019	6.845.765	25
Noviembre	108	97.269	8.129	7.212.542	30
Diciembre	124	106.118	8.145	7.255.555	37

(*) No incluyen las correspondientes a huelgas indefinidas

(**) De entre todas las huelgas convocadas

Tribunal de Arbitraje Laboral

Huelgas desconvocadas por acuerdo ante el TAL: horas desconvocadas. Evolución mensual y acumulada.

Ejercicio 2003: Entre 01/01/2003 y 31/12/2003

Sección provincial: Todas

Ámbito: Todos los Ámbitos

Mensual				
2003	Huelgas desconvocadas	Horas desconvocadas (*)	Convocatorias indefinidas desconvocadas (**)	Valor mensual horas desconvocadas (***)
Enero	4	2.560	3	23.116,80
Febrero	1	12.480	-	112.694,40
Marzo	2	12.600	1	113.778,00
Abril	2	6.440	1	58.153,20
Mayo	10	17.953	3	162.115,59
Junio	6	1.931.956	1	17.445.562,68
Julio	4	28.090	1	253.652,70
Agosto	-	-	-	-
Septiembre	2	21.816	1	196.998,48
Octubre	4	16.440	2	148.453,20
Noviembre	4	336.348	2	3.037.222,44
Diciembre	5	25.594	3	231.113,82

Acumulado				
2003	Huelgas desconvocadas	Horas desconvocadas (*)	Convocatorias indefinidas desconvocadas (**)	Valor mensual horas desconvocadas (***)
Enero	4	2.560	3	23.116,80
Febrero	5	15.040	3	135.811,20
Marzo	7	27.640	4	249.589,20
Abril	9	34.080	5	307.742,40
Mayo	19	52.033	8	469.857,99
Junio	25	1.983.989	9	17.915.420,67
Julio	29	2.012.079	10	18.169.073,37
Agosto	29	2.012.079	10	18.169.073,37
Septiembre	31	2.033.895	11	18.366.071,85
Octubre	35	2.050.335	13	18.514.525,05
Noviembre	39	2.386.683	15	21.551.747,49
Diciembre	44	2.412.277	18	21.782.861,31

(*) No incluyen las correspondientes a huelgas indefinidas desconvocadas

(**) De entre todas las huelgas desconvocadas

(***) Horas desconvocadas por 9,03 Euros / hora. (Ganancia media de todas las categorías por hora trabajada para la Comunidad Valenciana. Fuente: Mº de Trabajo y Asuntos Sociales)

Tribunal de Arbitraje Laboral

Conciliaciones - Mediaciones efectivamente tramitadas entre el 01/01/1999 y el 31/12/2003.

Sección provincial: Todas

Tipo de conflicto: Convocatoria de huelga

Conciliaciones mediaciones efectivamente tramitadas: Evolución porcentual

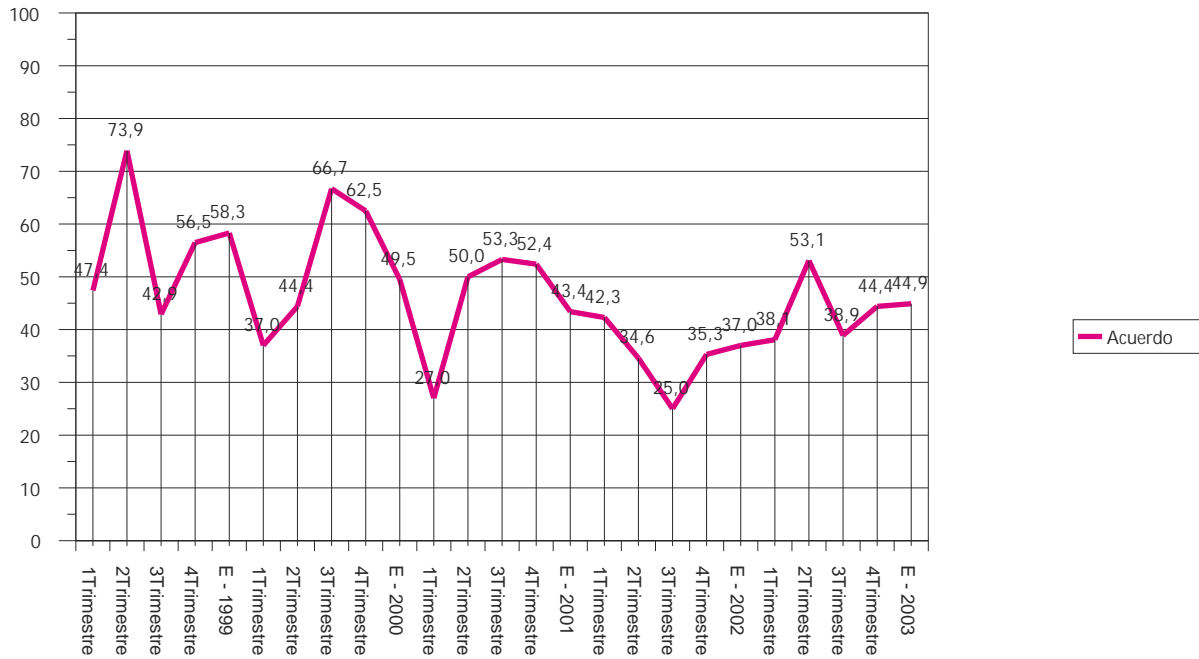

Tribunal de Arbitraje Laboral

Resumen de procedimientos entre 01/01/2003 y 31/12/2003

Sección provincial: Alicante

Ámbito: Todos los Ámbitos

Tipo de conflicto: Todos

	Nº	%	Trabajadores	%	Empresas	%
Pendientes anteriores	8		1.108		8	
Arbitrajes	0		0		0	
Mediaciones	8		1.108		8	
Procedimientos presentados	73		31.650		3.076	
Arbitrajes	0		0		0	
Mediaciones	73		31.650		3.076	
Procedimientos finalizados	78	100,00%	32.694	100,00%	3.081	100,00%
Arbitrajes	0	0,00%	0	0,00%	0	0,00%
Mediaciones	78	100,00%	32.694	100,00%	3.081	100,00%
Mediaciones efectivas	62	79,49%	29.331	89,71%	3.065	99,48%
Acuerdo	27	43,55%	24.225	82,59%	3.027	98,76%
Sin Acuerdo	35	56,45%	5.106	17,41%	38	1,24%
Mediaciones no efectivas	16	20,51%	3.363	10,29%	16	0,52%
Intentado sin efecto	11	68,75%	1.369	40,71%	11	68,75%
Desistido	2	12,50%	58	1,72%	2	12,50%
Archivo	3	18,75%	1.936	57,57%	3	18,75%
Procedimientos pendientes	3	100,00%	64	100,00%	3	100,00%
Arbitrajes	0	0,00%	0	0,00%	0	0,00%
Mediaciones	3	100,00%	64	100,00%	3	100,00%

Mediaciones Efectivas

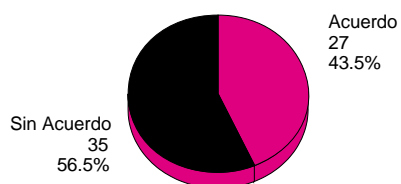

Mediaciones No Efectivas

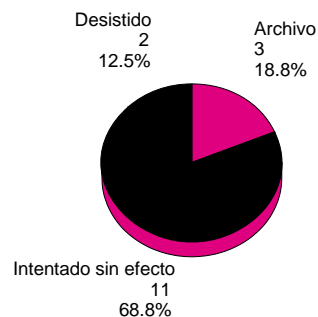

Tribunal de Arbitraje Laboral

Procedimientos presentados por Sector de Actividad entre 01/01/2003 y 31/12/2003.

Tipo de expedientes: Todos

Total expedientes:

73

Sección provincial: Alicante

Ámbito: Todos

Tipo de conflicto: Todos

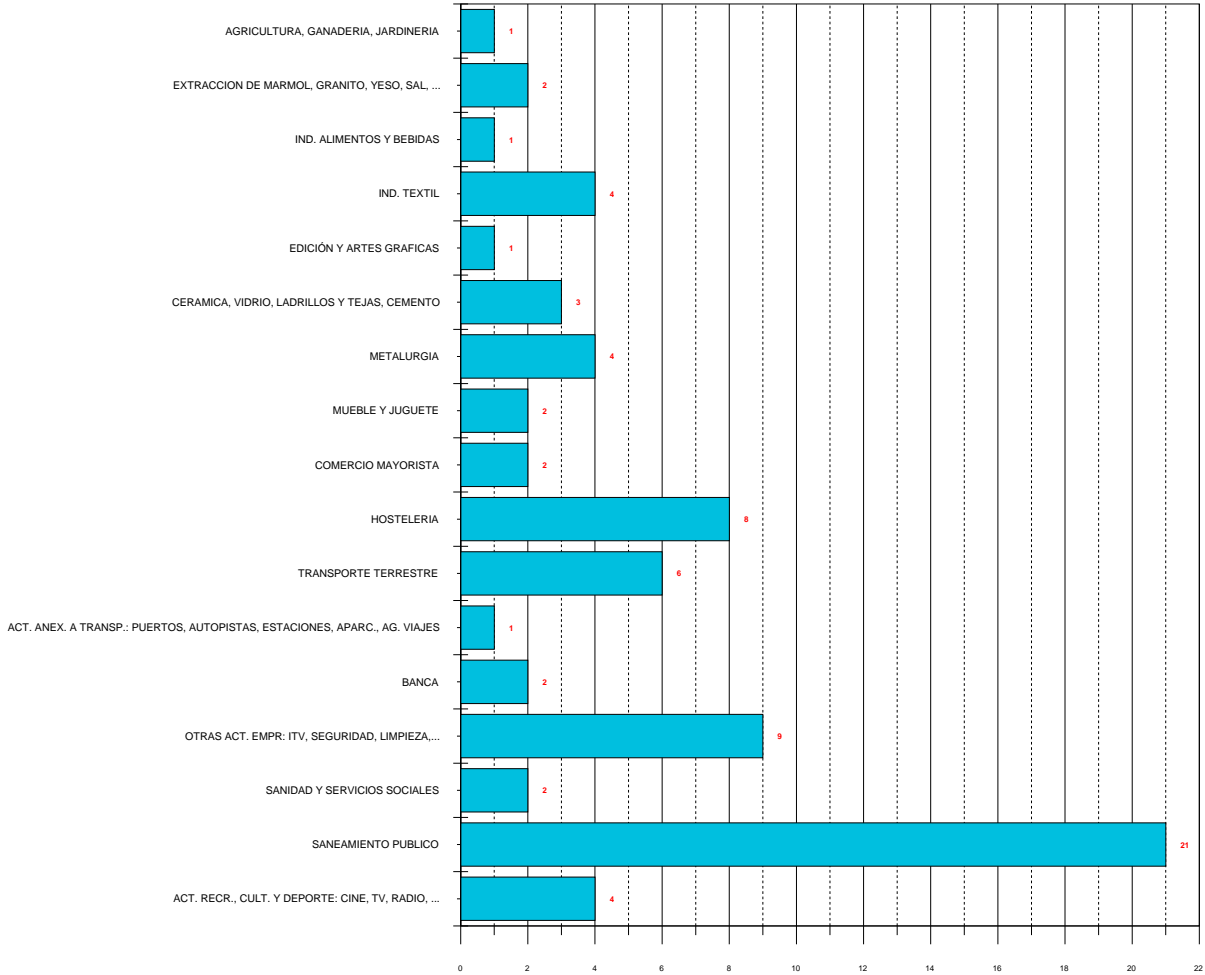

Tribunal de Arbitraje Laboral

Conciliaciones - Mediaciones efectivamente tramitadas entre el 01/01/1999 y el 31/12/2003.

Sección provincial: Alicante

Tipo de conflicto: Todos

Conciliaciones mediaciones efectivamente tramitadas: Evolución porcentual

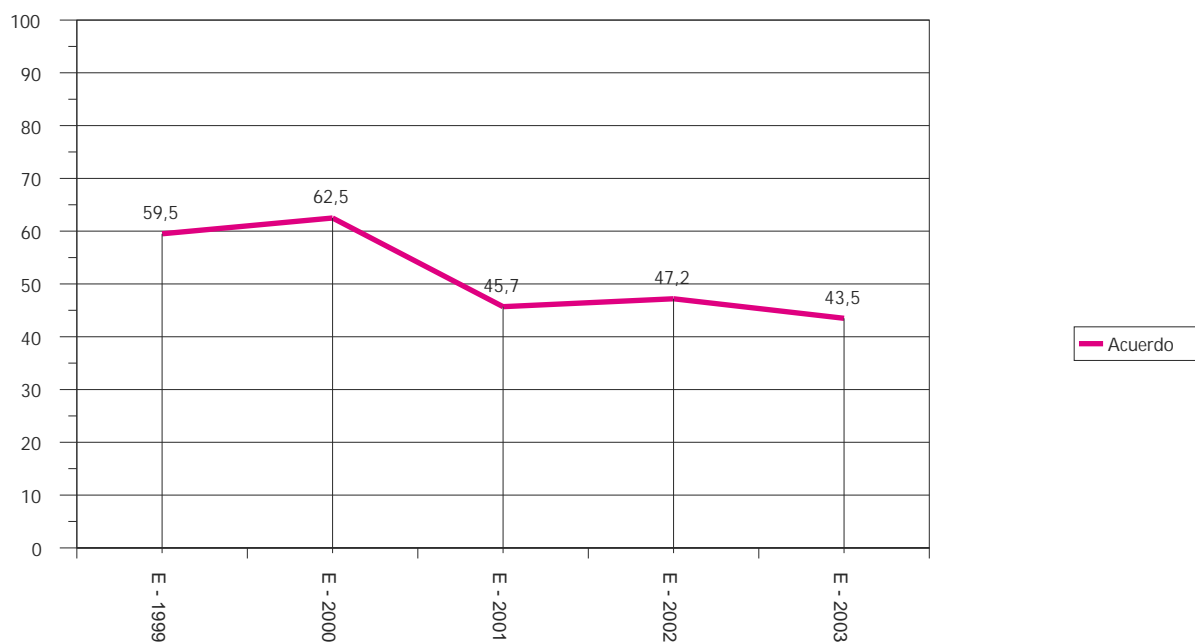

Tribunal de Arbitraje Laboral

Resumen de procedimientos entre 01/01/2003 y 31/12/2003

Sección provincial: Alicante

Ámbito: Todos los Ámbitos

Tipo de conflicto: Convocatoria de huelga

	Nº	%	Trabajadores	%	Empresas	%
Pendientes anteriores	0		0		0	
Arbitrajes	0		0		0	
Mediaciones	0		0		0	
Procedimientos presentados	32		23.442		2.953	
Arbitrajes	0		0		0	
Mediaciones	32		23.442		2.953	
Procedimientos finalizados	31	100,00%	23.416	100,00%	2.952	100,00%
Arbitrajes	0	0,00%	0	0,00%	0	0,00%
Mediaciones	31	100,00%	23.416	100,00%	2.952	100,00%
Mediaciones efectivas	26	83,87%	23.104	98,67%	2.947	99,83%
Acuerdo	14	53,85%	21.720	94,01%	2.935	99,59%
Sin Acuerdo	12	46,15%	1.384	5,99%	12	0,41%
Mediaciones no efectivas	5	16,13%	312	1,33%	5	0,17%
Intentado sin efecto	4	80,00%	276	88,46%	4	80,00%
Desistido	0	0,00%	0	0,00%	0	0,00%
Archivo	1	20,00%	36	11,54%	1	20,00%
Procedimientos pendientes	1	100,00%	26	100,00%	1	100,00%
Arbitrajes	0	0,00%	0	0,00%	0	0,00%
Mediaciones	1	100,00%	26	100,00%	1	100,00%

Mediaciones Efectivas

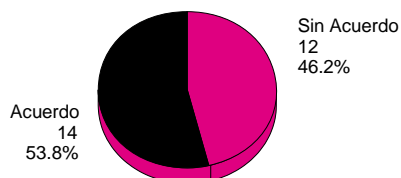

Mediaciones No Efectivas

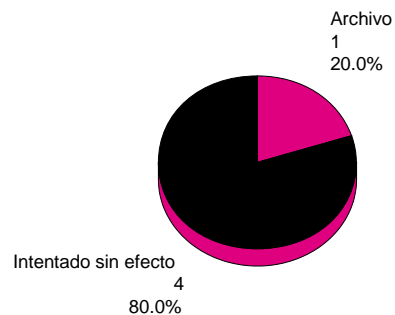

Procedimientos presentados por Sector de Actividad entre 01/01/2003 y 31/12/2003.

Tipo de expedientes: Mediaciones

Total expedientes:

32

Sección provincial: Alicante

Ámbito: Todos

Tipo de conflicto: Convocatoria de huelga

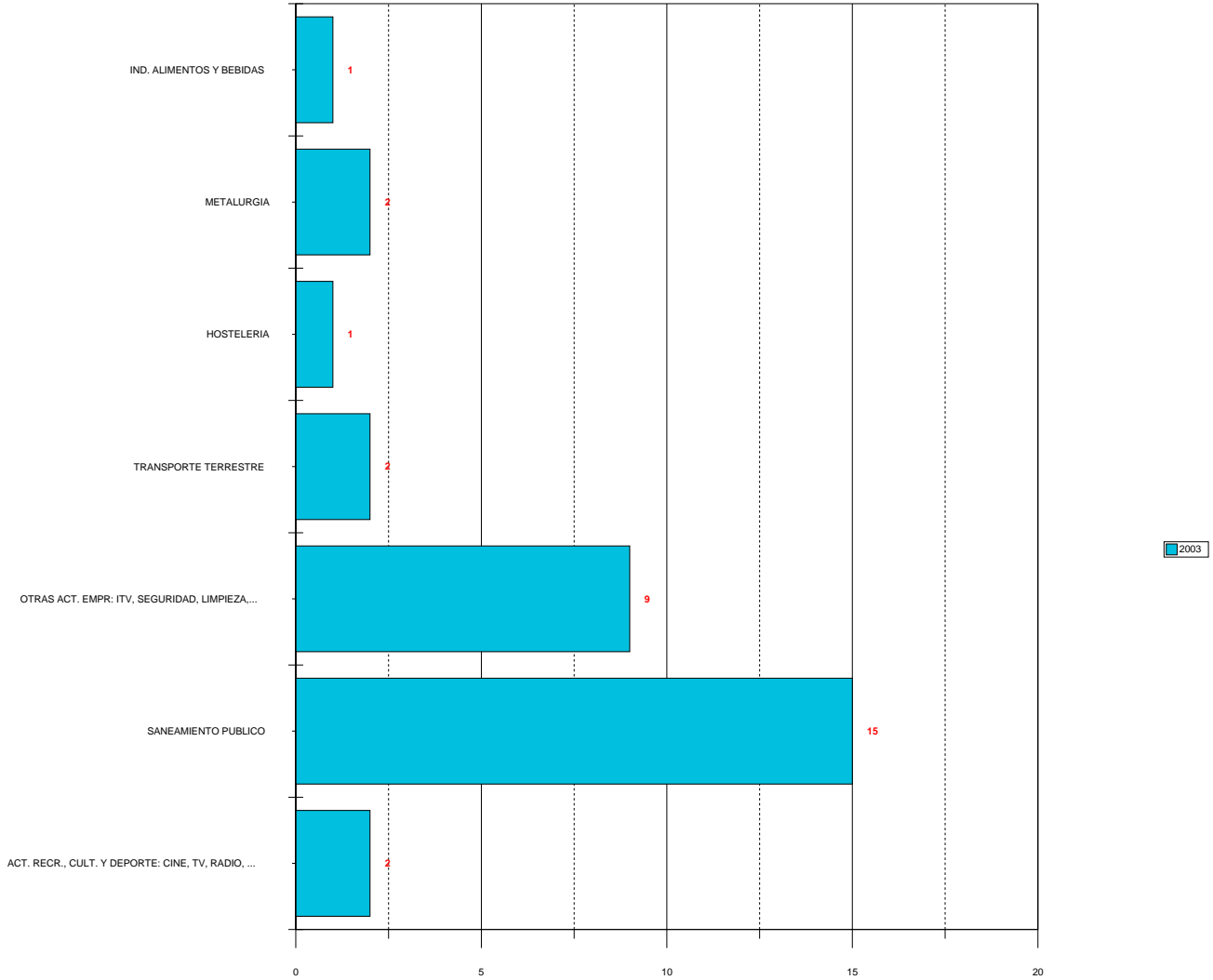

Tribunal de Arbitraje Laboral

Resumen de Mediaciones por sector entre 01/01/2003 y 31/12/2003

Sección provincial: Alicante

Ámbito: Todos los Ámbitos

Tipo de conflicto: Convocatoria de huelga

TOTAL MEDIACIONES		MEDIACIONES EFECTIVAS						MEDIACIONES NO EFECTIVAS					
		31	26	Acuerdo	%	Sin Acuerdo	%	5	Int. sin efect.%	Desistido	%	Archivo	%
15 IND. ALIMENTOS Y BEBIDAS	1	1	1	100,00	0	0,00	0	0	0,00	0	0,00	0	0,00
27 METALURGIA	2	2	2	100,00	0	0,00	0	0	0,00	0	0,00	0	0,00
55 HOSTELERIA	1	1	1	100,00	0	0,00	0	0	0,00	0	0,00	0	0,00
60 TRANSPORTE TERRESTRE	2	0	0	0,00	0	0,00	2	2	100,00	0	0,00	0	0,00
74 OTRAS ACT. EMPR: ITV, SEGURIDAD, LIMPIEZA,...	8	7	3	42,86	4	57,14	1	1	100,00	0	0,00	0	0,00
90 SANEAMIENTO PUBLICO	15	13	5	38,46	8	61,54	2	1	50,00	0	0,00	1	50,00
92 ACT. RECR., CULT. Y DEPORTE: CINE, TV, RADIO, ...	2	2	2	100,00	0	0,00	0	0	0,00	0	0,00	0	0,00

Tribunal de Arbitraje Laboral

Procedimientos de conciliación y mediación en huelga. Evolución mensual y acumulada.

Ejercicio 2003 : Entre 01/01/2003 y 31/12/2003

Sección provincial: Alicante

Ámbito: Todos los Ámbitos

Mensual					
Ejercicio 2003	Huelgas convocadas	Trabajadores	Empresas	Horas convocadas (*)	Convocatorias indefinidas (**)
Enero	2	173	2	2.560	1
Febrero	4	173	4	23.496	-
Marzo	2	67	2	1.392	-
Abril	2	255	2	13.160	-
Mayo	3	740	25	73.616	-
Junio	4	20.638	2.903	1.944.624	2
Julio	2	108	2	50	1
Agosto	-	-	-	-	-
Septiembre	2	463	2	21.816	1
Octubre	4	628	4	30.360	1
Noviembre	3	120	3	5.276	-
Diciembre	4	77	4	9.088	2

Acumulado					
Ejercicio 2003	Huelgas convocadas	Trabajadores	Empresas	Horas convocadas (*)	Convocatorias indefinidas (**)
Enero	2	173	2	2.560	1
Febrero	6	346	6	26.056	1
Marzo	8	413	8	27.448	1
Abril	10	668	10	40.608	1
Mayo	13	1.408	35	114.224	1
Junio	17	22.046	2.938	2.058.848	3
Julio	19	22.154	2.940	2.058.898	4
Agosto	19	22.154	2.940	2.058.898	4
Septiembre	21	22.617	2.942	2.080.714	5
Octubre	25	23.245	2.946	2.111.074	6
Noviembre	28	23.365	2.949	2.116.350	6
Diciembre	32	23.442	2.953	2.125.438	8

(*) No incluyen las correspondientes a huelgas indefinidas

(**) De entre todas las huelgas convocadas

Tribunal de Arbitraje Laboral

Huelgas desconvocadas por acuerdo ante el TAL: horas desconvocadas. Evolución mensual y acumulada.

Ejercicio 2003: Entre 01/01/2003 y 31/12/2003

Sección provincial: Alicante

Ámbito: Todos los Ámbitos

Mensual				
2003	Huelgas desconvocadas	Horas desconvocadas (*)	Convocatorias indefinidas desconvocadas (**)	Valor mensual horas desconvocadas (***)
Enero	1	2.560	-	23.116,80
Febrero	1	12.480	-	112.694,40
Marzo	-	-	-	-
Abril	1	6.440	-	58.153,20
Mayo	1	3.200	-	28.896,00
Junio	2	1.920.000	1	17.337.600,00
Julio	1	50	-	451,50
Agosto	-	-	-	-
Septiembre	2	21.816	1	196.998,48
Octubre	3	16.440	1	148.453,20
Noviembre	1	348	-	3.142,44
Diciembre	2	-	2	-

Acumulado				
2003	Huelgas desconvocadas	Horas desconvocadas (*)	Convocatorias indefinidas desconvocadas (**)	Valor mensual horas desconvocadas (***)
Enero	1	2.560	0	23.116,80
Febrero	2	15.040	0	135.811,20
Marzo	2	15.040	0	135.811,20
Abril	3	21.480	0	193.964,40
Mayo	4	24.680	0	222.860,40
Junio	6	1.944.680	1	17.560.460,40
Julio	7	1.944.730	1	17.560.911,90
Agosto	7	1.944.730	1	17.560.911,90
Septiembre	9	1.966.546	2	17.757.910,38
Octubre	12	1.982.986	3	17.906.363,58
Noviembre	13	1.983.334	3	17.909.506,02
Diciembre	15	1.983.334	5	17.909.506,02

(*) No incluyen las correspondientes a huelgas indefinidas desconvocadas

(**) De entre todas las huelgas desconvocadas

(***) Horas desconvocadas por 9,03 Euros / hora. (Ganancia media de todas las categorías por hora trabajada para la Comunidad Valenciana. Fuente: Mº de Trabajo y Asuntos Sociales)

Tribunal de Arbitraje Laboral

Conciliaciones - Mediaciones efectivamente tramitadas entre el 01/01/1999 y el 31/12/2003.

Sección provincial: Alicante

Tipo de conflicto: Convocatoria de huelga

Conciliaciones mediaciones efectivamente tramitadas: Evolución porcentual

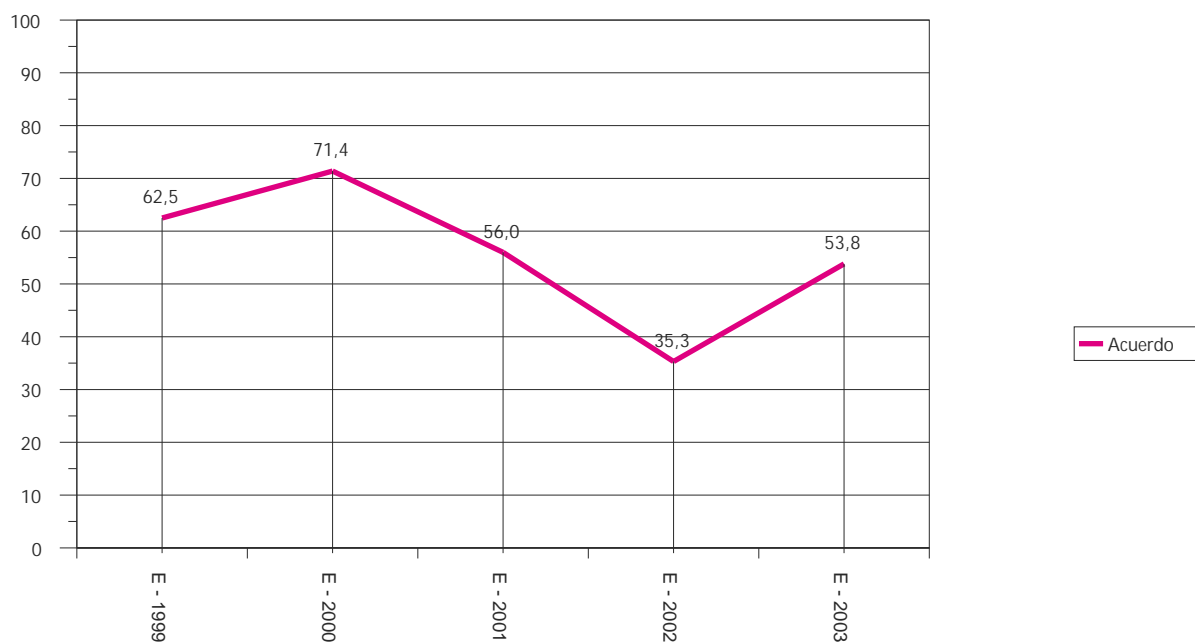

Tribunal de Arbitraje Laboral

Resumen de procedimientos entre 01/01/2003 y 31/12/2003

Sección provincial: Castellón

Ámbito: Todos los Ámbitos

Tipo de conflicto: Todos

	Nº	%	Trabajadores	%	Empresas	%
Pendientes anteriores	0		0		0	
Arbitrajes	0		0		0	
Mediaciones	0		0		0	
Procedimientos presentados	50		15.012		2.188	
Arbitrajes	0		0		0	
Mediaciones	50		15.012		2.188	
Procedimientos finalizados	45	100,00%	14.851	100,00%	2.183	100,00%
Arbitrajes	0	0,00%	0	0,00%	0	0,00%
Mediaciones	45	100,00%	14.851	100,00%	2.183	100,00%
Mediaciones efectivas	37	82,22%	14.088	94,86%	2.167	99,27%
Acuerdo	12	32,43%	11.205	79,54%	2.130	98,29%
Sin Acuerdo	25	67,57%	2.883	20,46%	37	1,71%
Mediaciones no efectivas	8	17,78%	763	5,14%	16	0,73%
Intentado sin efecto	4	50,00%	536	70,25%	12	75,00%
Desistido	3	37,50%	194	25,43%	3	18,75%
Archivo	1	12,50%	33	4,33%	1	6,25%
Procedimientos pendientes	5	100,00%	161	100,00%	5	100,00%
Arbitrajes	0	0,00%	0	0,00%	0	0,00%
Mediaciones	5	100,00%	161	100,00%	5	100,00%

Mediaciones Efectivas

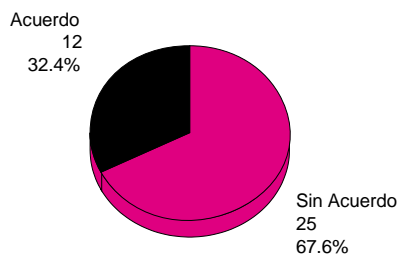

Mediaciones No Efectivas

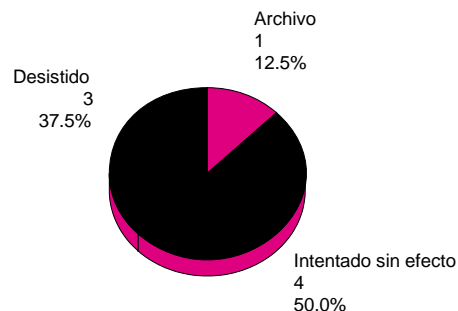

Tribunal de Arbitraje Laboral

Procedimientos presentados por Sector de Actividad entre 01/01/2003 y 31/12/2003.

Tipo de expedientes: Todos

Total expedientes:

50

Sección provincial: Castellón

Ámbito: Todos

Tipo de conflicto: Todos

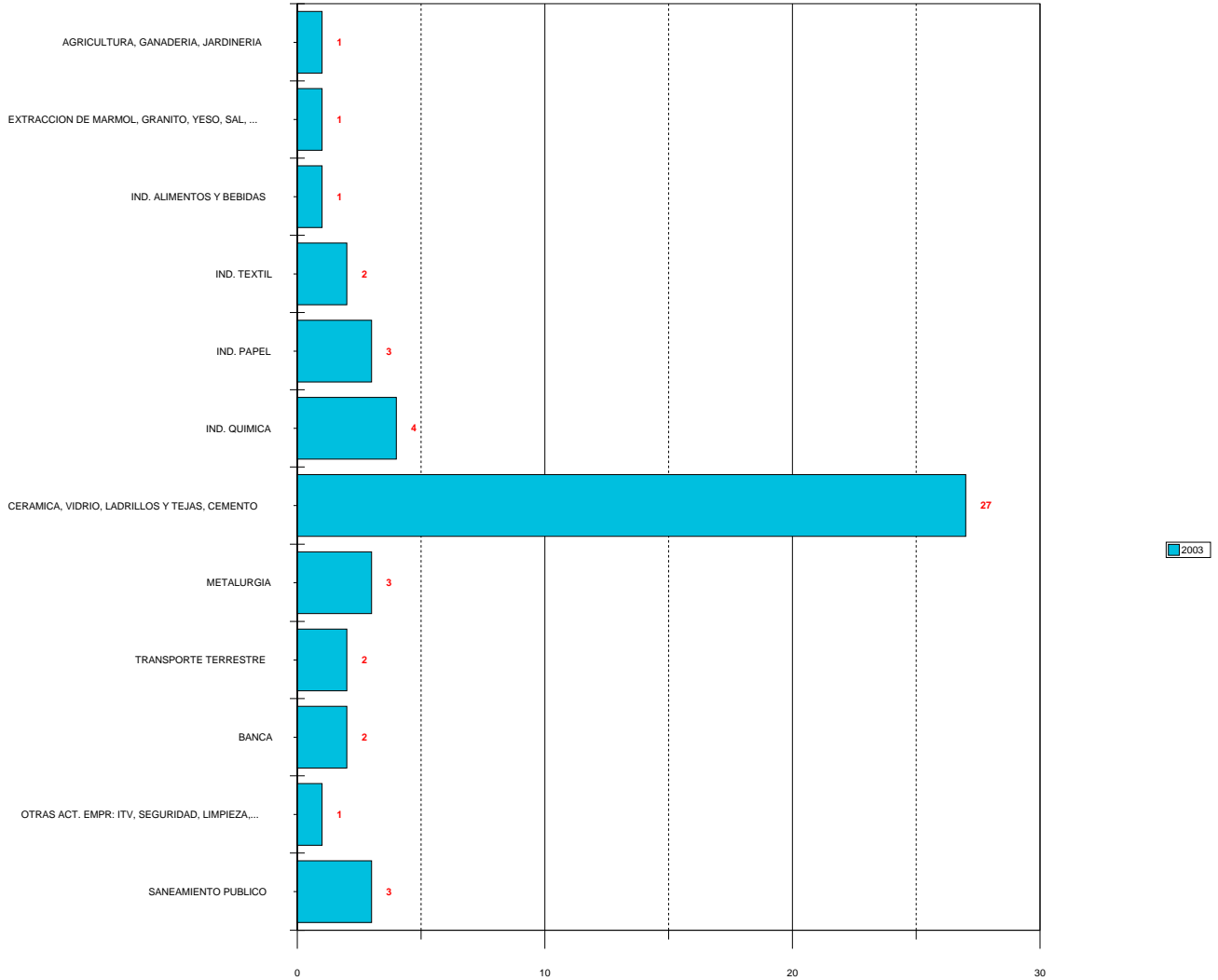

Tribunal de Arbitraje Laboral

Conciliaciones - Mediaciones efectivamente tramitadas entre el 01/01/1999 y el 31/12/2003.

Sección provincial: Castellón

Tipo de conflicto: Todos

Conciliaciones mediaciones efectivamente tramitadas: Evolución porcentual

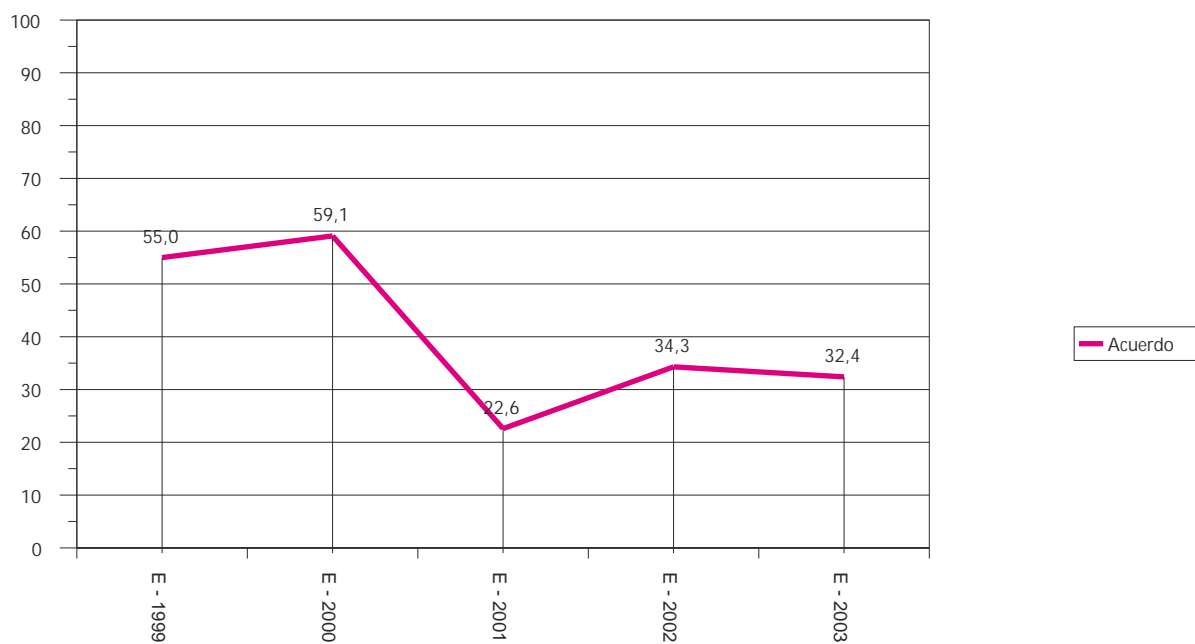

Tribunal de Arbitraje Laboral

Resumen de procedimientos entre 01/01/2003 y 31/12/2003

Sección provincial: Castellón

Ámbito: Todos los Ámbitos

Tipo de conflicto: Convocatoria de huelga

	Nº	%	Trabajadores	%	Empresas	%
Pendientes anteriores	0		0		0	
Arbitrajes	0		0		0	
Mediaciones	0		0		0	
Procedimientos presentados	11		1.082		11	
Arbitrajes	0		0		0	
Mediaciones	11		1.082		11	
Procedimientos finalizados	11	100,00%	1.082	100,00%	11	100,00%
Arbitrajes	0	0,00%	0	0,00%	0	0,00%
Mediaciones	11	100,00%	1.082	100,00%	11	100,00%
Mediaciones efectivas	9	81,82%	950	87,80%	9	81,82%
Acuerdo	5	55,56%	396	41,68%	5	55,56%
Sin Acuerdo	4	44,44%	554	58,32%	4	44,44%
Mediaciones no efectivas	2	18,18%	132	12,20%	2	18,18%
Intentado sin efecto	1	50,00%	20	15,15%	1	50,00%
Desistido	1	50,00%	112	84,85%	1	50,00%
Archivo	0	0,00%	0	0,00%	0	0,00%
Procedimientos pendientes	0	100,00%	0	100,00%	0	100,00%
Arbitrajes	0	0,00%	0	0,00%	0	0,00%
Mediaciones	0	0,00%	0	0,00%	0	0,00%

Mediaciones Efectivas

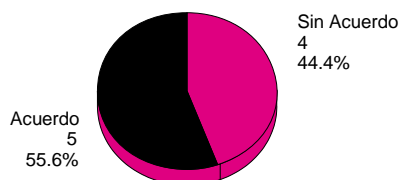

Mediaciones No Efectivas

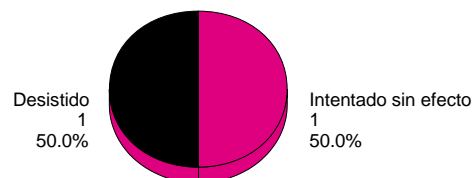

Tribunal de Arbitraje Laboral

Procedimientos presentados por Sector de Actividad entre 01/01/2003 y 31/12/2003.

Tipo de expedientes: Mediaciones

Total expedientes:

11

Sección provincial: Castellón

Ámbito: Todos

Tipo de conflicto: Convocatoria de huelga

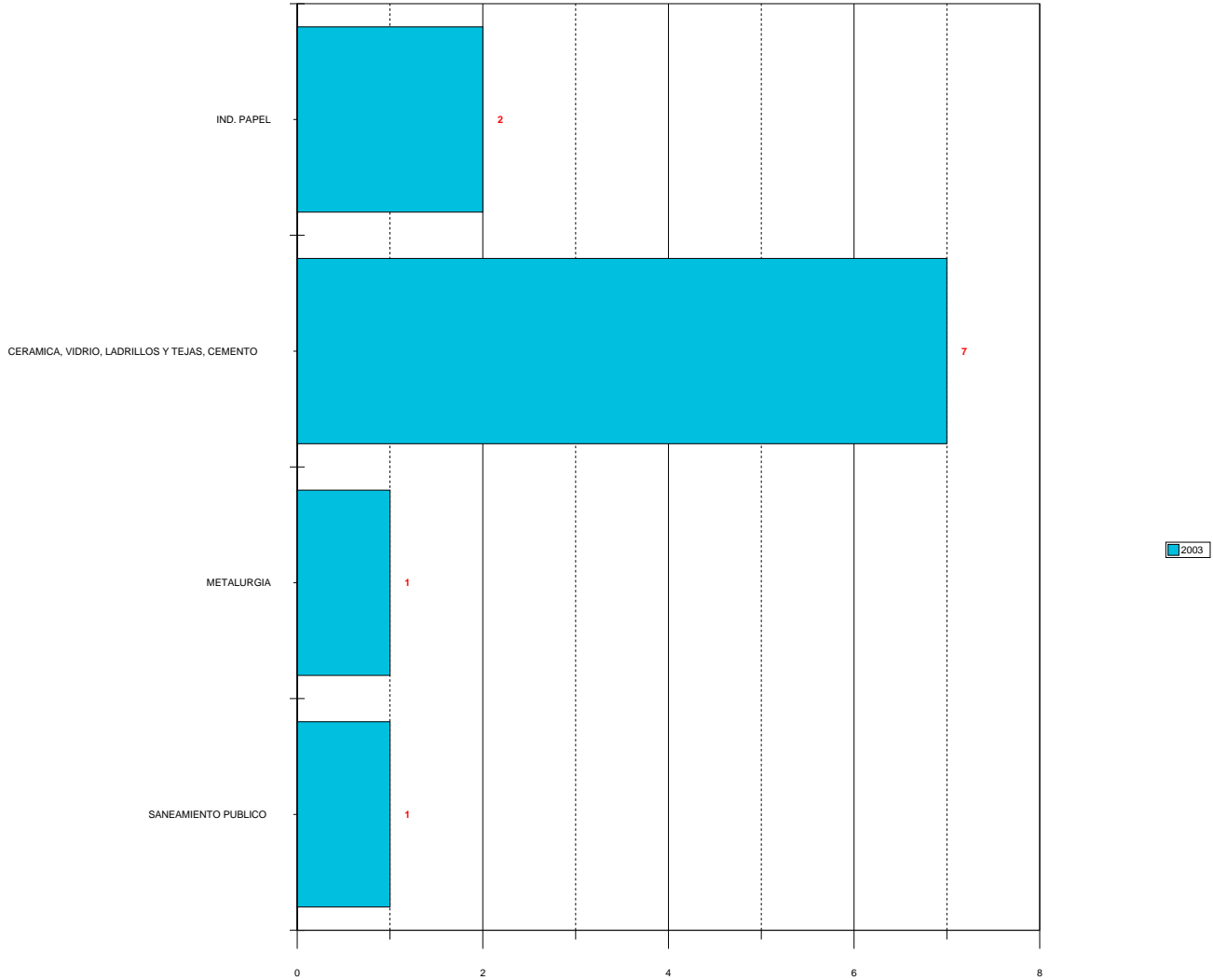

Tribunal de Arbitraje Laboral

Resumen de Mediaciones por sector entre 01/01/2003 y 31/12/2003

Sección provincial: Castellón

Ámbito: Todos los Ámbitos

Tipo de conflicto: Convocatoria de huelga

TOTAL MEDIACIONES	MEDIACIONES EFECTIVAS				MEDIACIONES NO EFECTIVAS			
	11	9	Acuerdo %	Sin Acuerdo %	2	Int. sin efect.%	Desistido %	Archivo %
21 IND. PAPEL	2	2	0 0,00	2 100,00	0	0 0,00	0 0,00	0 0,00
26 CERAMICA, VIDRIO, LADRILLOS Y TEJAS, CEMENTO	7	5	3 60,00	2 40,00	2	1 50,00	1 50,00	0 0,00
27 METALURGIA	1	1	1 100,00	0 0,00	0	0 0,00	0 0,00	0 0,00
90 SANEAMIENTO PUBLICO	1	1	1 100,00	0 0,00	0	0 0,00	0 0,00	0 0,00

Tribunal de Arbitraje Laboral

Procedimientos de conciliación y mediación en huelga. Evolución mensual y acumulada.

Ejercicio 2003 : Entre 01/01/2003 y 31/12/2003

Sección provincial: Castellón

Ámbito: Todos los Ámbitos

Mensual					
Ejercicio 2003	Huelgas convocadas	Trabajadores	Empresas	Horas convocadas (*)	Convocatorias indefinidas (**)
Enero	-	-	-	-	-
Febrero	2	355	2	22.400	-
Marzo	-	-	-	-	-
Abril	-	-	-	-	-
Mayo	2	135	2	5.000	1
Junio	4	234	4	11.048	1
Julio	1	77	1	22.792	-
Agosto	-	-	-	-	-
Septiembre	-	-	-	-	-
Octubre	-	-	-	-	-
Noviembre	1	97	1	-	1
Diciembre	1	184	1	96	-

Acumulado					
Ejercicio 2003	Huelgas convocadas	Trabajadores	Empresas	Horas convocadas (*)	Convocatorias indefinidas (**)
Enero	0	0	0	0	0
Febrero	2	355	2	22.400	0
Marzo	2	355	2	22.400	0
Abril	2	355	2	22.400	0
Mayo	4	490	4	27.400	1
Junio	8	724	8	38.448	2
Julio	9	801	9	61.240	2
Agosto	9	801	9	61.240	2
Septiembre	9	801	9	61.240	2
Octubre	9	801	9	61.240	2
Noviembre	10	898	10	61.240	3
Diciembre	11	1.082	11	61.336	3

(*) No incluyen las correspondientes a huelgas indefinidas

(**) De entre todas las huelgas convocadas

Tribunal de Arbitraje Laboral

Huelgas desconvocadas por acuerdo ante el TAL: horas desconvocadas. Evolución mensual y acumulada.

Ejercicio 2003: Entre 01/01/2003 y 31/12/2003

Sección provincial: Castellón

Ámbito: Todos los Ámbitos

Mensual				
2003	Huelgas desconvocadas	Horas desconvocadas (*)	Convocatorias indefinidas desconvocadas (**)	Valor mensual horas desconvocadas (***)
Enero	-	-	-	-
Febrero	-	-	-	-
Marzo	-	-	-	-
Abril	-	-	-	-
Mayo	2	5.000	1	45.150,00
Junio	1	4.176	-	37.709,28
Julio	1	22.792	-	205.811,76
Agosto	-	-	-	-
Septiembre	-	-	-	-
Octubre	-	-	-	-
Noviembre	1	-	1	-
Diciembre	-	-	-	-

Acumulado				
2003	Huelgas desconvocadas	Horas desconvocadas (*)	Convocatorias indefinidas desconvocadas (**)	Valor mensual horas desconvocadas (***)
Enero	0	0	0	0,00
Febrero	0	0	0	0,00
Marzo	0	0	0	0,00
Abril	0	0	0	0,00
Mayo	2	5.000	1	45.150,00
Junio	3	9.176	1	82.859,28
Julio	4	31.968	1	288.671,04
Agosto	4	31.968	1	288.671,04
Septiembre	4	31.968	1	288.671,04
Octubre	4	31.968	1	288.671,04
Noviembre	5	31.968	2	288.671,04
Diciembre	5	31.968	2	288.671,04

(*) No incluyen las correspondientes a huelgas indefinidas desconvocadas

(**) De entre todas las huelgas desconvocadas

(***) Horas desconvocadas por 9,03 Euros / hora. (Ganancia media de todas las categorías por hora trabajada para la Comunidad Valenciana. Fuente: Mº de Trabajo y Asuntos Sociales)

Tribunal de Arbitraje Laboral

Conciliaciones - Mediaciones efectivamente tramitadas entre el 01/01/1999 y el 31/12/2003.

Sección provincial: Castellón

Tipo de conflicto: Convocatoria de huelga

Conciliaciones mediaciones efectivamente tramitadas: Evolución porcentual

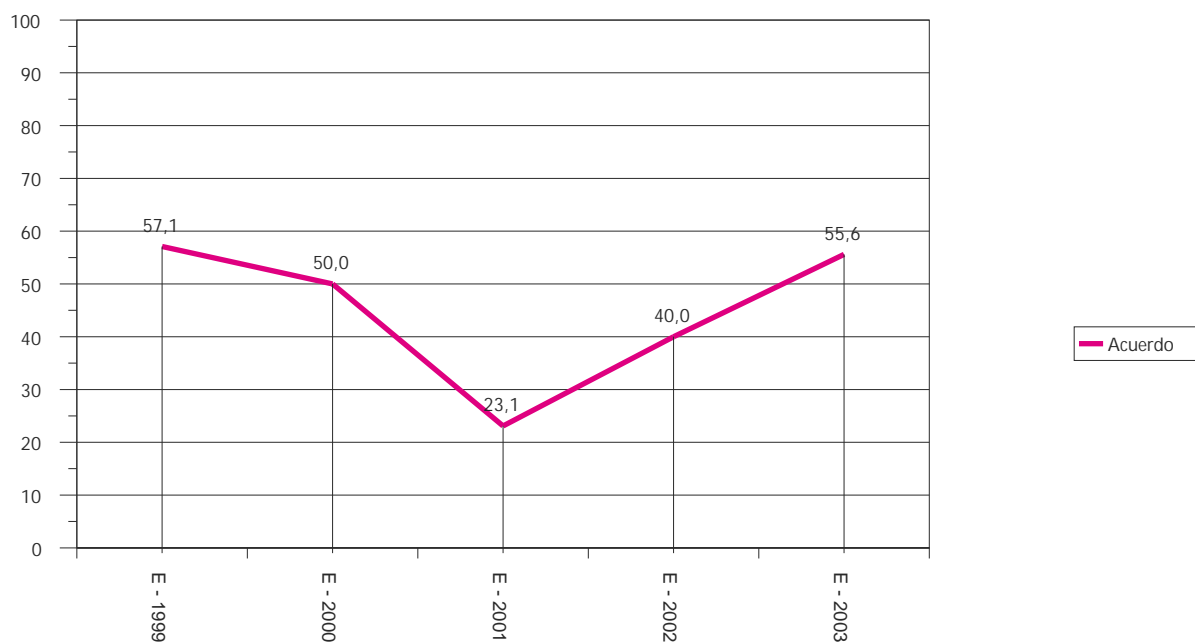

Tribunal de Arbitraje Laboral

Resumen de procedimientos entre 01/01/2003 y 31/12/2003

Sección provincial: Valencia

Ámbito: Todos los Ámbitos

Tipo de conflicto: Todos

	Nº	%	Trabajadores	%	Empresas	%
Pendientes anteriores	9		725		9	
Arbitrajes	0		0		0	
Mediaciones	9		725		9	
Procedimientos presentados	268		116.528		5.499	
Arbitrajes	10		823		18	
Mediaciones	258		115.256		5.478	
Procedimientos finalizados	263	100,00%	115.563	100,00%	5.494	100,00%
Arbitrajes	7	2,66%	823	0,71%	18	0,33%
Mediaciones	256	97,34%	114.740	99,29%	5.476	99,67%
Mediaciones efectivas	207	78,71%	106.700	92,33%	5.427	98,78%
Acuerdo	71	34,30%	21.465	20,12%	216	3,98%
Sin Acuerdo	136	65,70%	85.235	79,88%	5.211	96,02%
Mediaciones no efectivas	49	18,63%	8.040	6,96%	49	0,89%
Intentado sin efecto	35	71,43%	5.943	73,92%	35	71,43%
Desistido	7	14,29%	724	9,00%	7	14,29%
Archivo	7	14,29%	1.373	17,08%	7	14,29%
Procedimientos pendientes	14	100,00%	1.690	100,00%	14	100,00%
Arbitrajes	3	21,43%	449	26,57%	3	21,43%
Mediaciones	11	78,57%	1.241	73,43%	11	78,57%

Mediaciones Efectivas

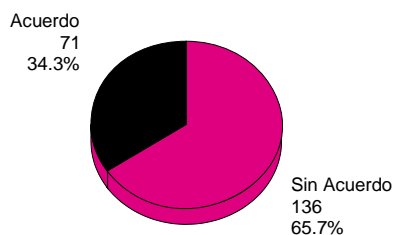

Mediaciones No Efectivas

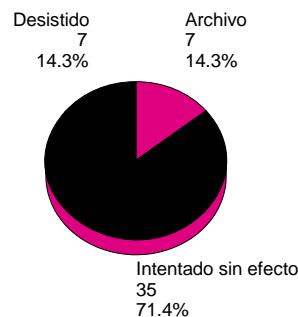

Tribunal de Arbitraje Laboral

Procedimientos presentados por Sector de Actividad entre 01/01/2003 y 31/12/2003.

Tipo de expedientes: Todos

Total expedientes: 268

Sección provincial: Valencia

Ámbito: Todos

Tipo de conflicto: Todos

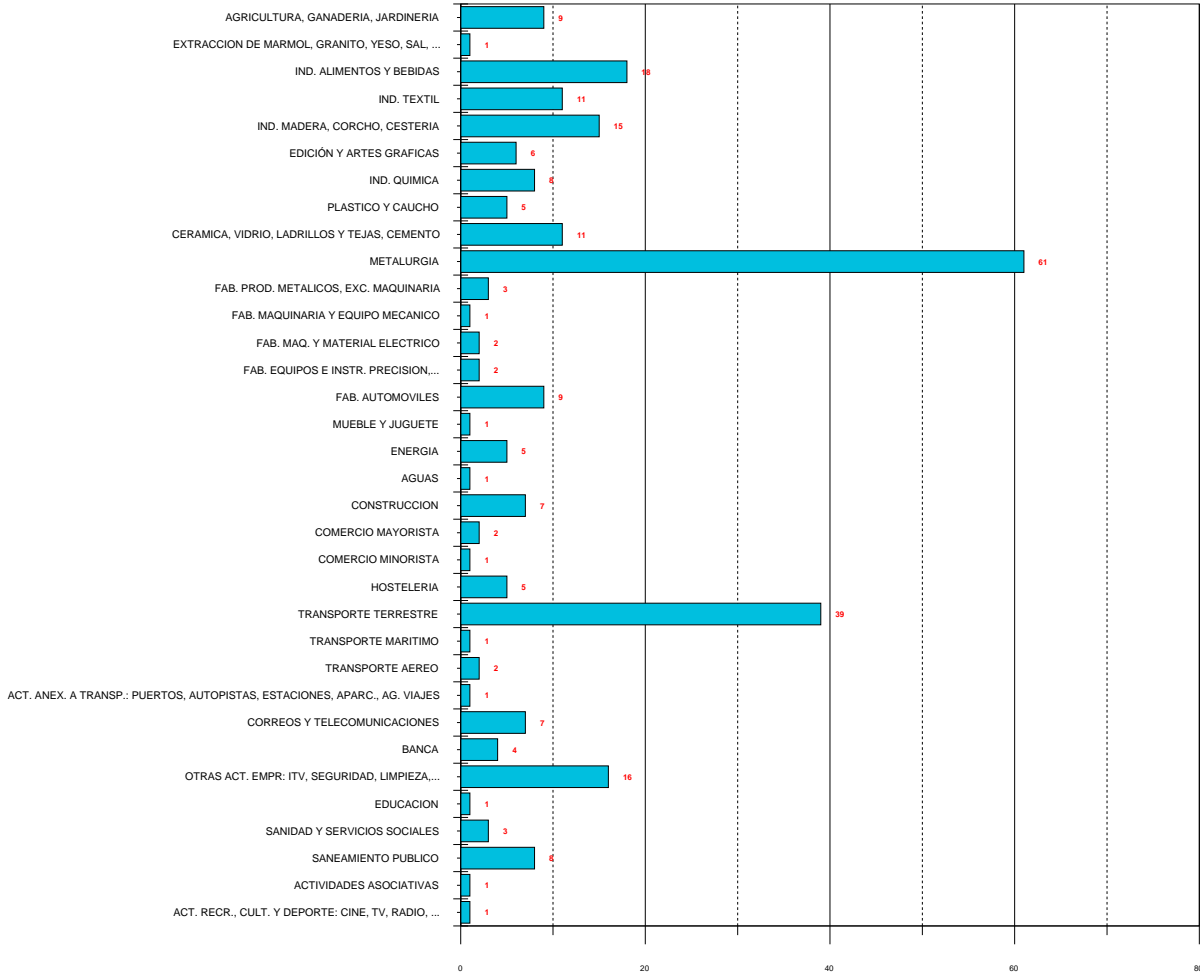

Tribunal de Arbitraje Laboral

Conciliaciones - Mediaciones efectivamente tramitadas entre el 01/01/1999 y el 31/12/2003.

Sección provincial: Valencia

Tipo de conflicto: Todos

Conciliaciones mediaciones efectivamente tramitadas: Evolución porcentual

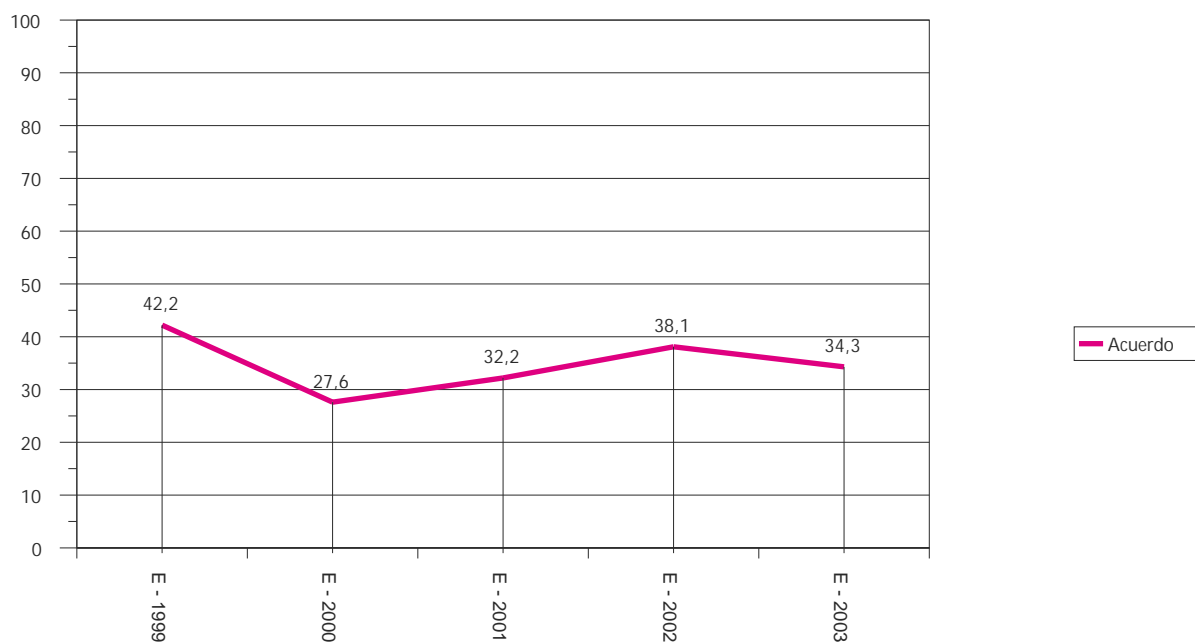

Tribunal de Arbitraje Laboral

Resumen de procedimientos entre 01/01/2003 y 31/12/2003

Sección provincial: Valencia

Ámbito: Todos los Ámbitos

Tipo de conflicto: Convocatoria de huelga

	Nº	%	Trabajadores	%	Empresas	%
Pendientes anteriores	1		110		1	
Arbitrajes	0		0		0	
Mediaciones	1		110		1	
Procedimientos presentados	81		81.594		5.181	
Arbitrajes	0		0		0	
Mediaciones	81		81.594		5.181	
Procedimientos finalizados	81	100,00%	81.585	100,00%	5.181	100,00%
Arbitrajes	0	0,00%	0	0,00%	0	0,00%
Mediaciones	81	100,00%	81.585	100,00%	5.181	100,00%
Mediaciones efectivas	63	77,78%	79.147	97,01%	5.163	99,65%
Acuerdo	25	39,68%	17.682	22,34%	126	2,44%
Sin Acuerdo	38	60,32%	61.465	77,66%	5.037	97,56%
Mediaciones no efectivas	18	22,22%	2.438	2,99%	18	0,35%
Intentado sin efecto	11	61,11%	1.864	76,46%	11	61,11%
Desistido	5	27,78%	223	9,15%	5	27,78%
Archivo	2	11,11%	351	14,40%	2	11,11%
Procedimientos pendientes	1	100,00%	119	100,00%	1	100,00%
Arbitrajes	0	0,00%	0	0,00%	0	0,00%
Mediaciones	1	100,00%	119	100,00%	1	100,00%

Mediaciones Efectivas

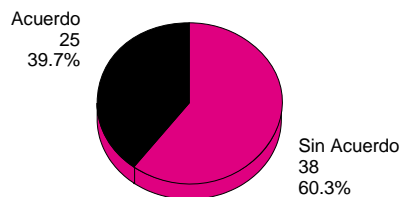

Mediaciones No Efectivas

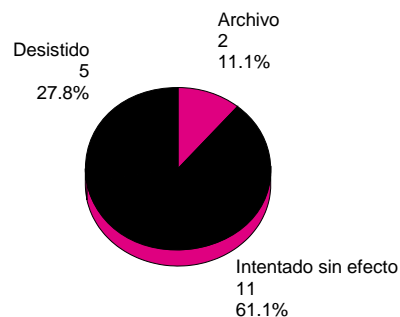

Tribunal de Arbitraje Laboral

Procedimientos presentados por Sector de Actividad entre 01/01/2003 y 31/12/2003.

Tipo de expedientes: Mediaciones

Total expedientes: 81

Sección provincial: Valencia

Ámbito: Todos

Tipo de conflicto: Convocatoria de huelga

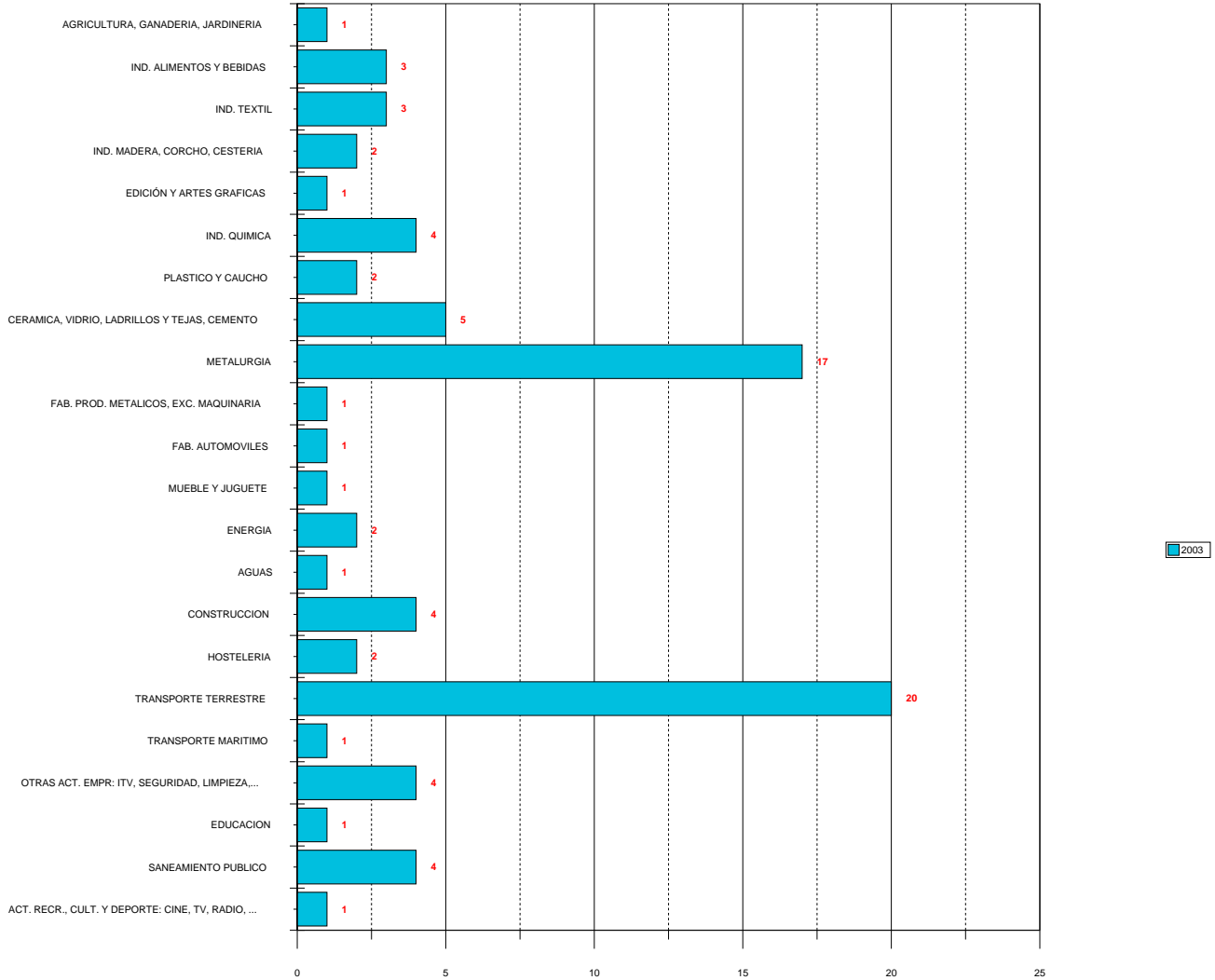

Tribunal de Arbitraje Laboral

Resumen de Mediaciones por sector entre 01/01/2003 y 31/12/2003

Sección provincial: Valencia

Ámbito: Todos los Ámbitos

Tipo de conflicto: Convocatoria de huelga

TOTAL MEDIACIONES	81	MEDIACIONES EFECTIVAS				MEDIACIONES NO EFECTIVAS							
		63	Acuerdo	%	Sin Acuerdo	%	18	Int. sin efect.%	Desistido	%	Archivo	%	
1 AGRICULTURA, GANADERIA, JARDINERIA	1	1	1	100,00	0	0,00	0	0	0,00	0	0,00	0	0,00
15 IND. ALIMENTOS Y BEBIDAS	4	3	1	33,33	2	66,67	1	1	100,00	0	0,00	0	0,00
17 IND. TEXTIL	3	3	1	33,33	2	66,67	0	0	0,00	0	0,00	0	0,00
20 IND. MADERA, CORCHO, CESTERIA	2	2	2	100,00	0	0,00	0	0	0,00	0	0,00	0	0,00
22 EDICIÓN Y ARTES GRAFICAS	1	1	0	0,00	1	100,00	0	0	0,00	0	0,00	0	0,00
24 IND. QUIMICA	4	2	1	50,00	1	50,00	2	0	0,00	2	100,00	0	0,00
25 PLASTICO Y CAUCHO	2	2	0	0,00	2	100,00	0	0	0,00	0	0,00	0	0,00
26 CERAMICA, VIDRIO, LADRILLOS Y TEJAS, CEMENTO	5	4	2	50,00	2	50,00	1	1	100,00	0	0,00	0	0,00
27 METALURGIA	17	15	7	46,67	8	53,33	2	0	0,00	0	0,00	2	100,00
28 FAB. PROD. METALICOS, EXC. MAQUINARIA	1	1	0	0,00	1	100,00	0	0	0,00	0	0,00	0	0,00
34 FAB. AUTOMOVILES	1	1	1	100,00	0	0,00	0	0	0,00	0	0,00	0	0,00
36 MUEBLE Y JUGUETE	1	0	0	0,00	0	0,00	1	1	100,00	0	0,00	0	0,00
40 ENERGIA	2	2	0	0,00	2	100,00	0	0	0,00	0	0,00	0	0,00
41 AGUAS	1	1	1	100,00	0	0,00	0	0	0,00	0	0,00	0	0,00
45 CONSTRUCCION	4	2	2	100,00	0	0,00	2	1	50,00	1	50,00	0	0,00
55 HOSTELERIA	2	1	0	0,00	1	100,00	1	1	100,00	0	0,00	0	0,00
60 TRANSPORTE TERRESTRE	20	12	3	25,00	9	75,00	8	6	75,00	2	25,00	0	0,00
74 OTRAS ACT. EMPR: ITV, SEGURIDAD, LIMPIEZA,...	4	4	2	50,00	2	50,00	0	0	0,00	0	0,00	0	0,00
80 EDUCACION	1	1	0	0,00	1	100,00	0	0	0,00	0	0,00	0	0,00
90 SANEAMIENTO PUBLICO	4	4	1	25,00	3	75,00	0	0	0,00	0	0,00	0	0,00
92 ACT. RECR., CULT. Y DEPORTE: CINE, TV, RADIO, ...	1	1	0	0,00	1	100,00	0	0	0,00	0	0,00	0	0,00

Tribunal de Arbitraje Laboral

Procedimientos de conciliación y mediación en huelga. Evolución mensual y acumulada.

Ejercicio 2003 : Entre 01/01/2003 y 31/12/2003

Sección provincial: Valencia

Ámbito: Todos los Ámbitos

Mensual					
Ejercicio 2003	Huelgas convocadas	Trabajadores	Empresas	Horas convocadas (*)	Convocatorias indefinidas (**)
Enero	5	786	5	43.680	3
Febrero	7	1.365	7	30.769	2
Marzo	5	2.148	5	24.030	1
Abril	7	1.894	7	159.420	2
Mayo	12	3.605	14	110.766	2
Junio	9	51.896	5.008	4.014.023	1
Julio	7	843	7	119.480	2
Agosto	1	1	1	1	-
Septiembre	4	495	4	105.420	2
Octubre	6	1.315	6	65.862	2
Noviembre	7	8.658	106	361.501	4
Diciembre	11	8.588	11	33.829	5

Acumulado					
Ejercicio 2003	Huelgas convocadas	Trabajadores	Empresas	Horas convocadas (*)	Convocatorias indefinidas (**)
Enero	5	786	5	43.680	3
Febrero	12	2.151	12	74.449	5
Marzo	17	4.299	17	98.479	6
Abril	24	6.193	24	257.899	8
Mayo	36	9.798	38	368.665	10
Junio	45	61.694	5.046	4.382.688	11
Julio	52	62.537	5.053	4.502.168	13
Agosto	53	62.538	5.054	4.502.169	13
Septiembre	57	63.033	5.058	4.607.589	15
Octubre	63	64.348	5.064	4.673.451	17
Noviembre	70	73.006	5.170	5.034.952	21
Diciembre	81	81.594	5.181	5.068.781	26

(*) No incluyen las correspondientes a huelgas indefinidas

(**) De entre todas las huelgas convocadas

Tribunal de Arbitraje Laboral

Huelgas desconvocadas por acuerdo ante el TAL: horas desconvocadas. Evolución mensual y acumulada.

Ejercicio 2003: Entre 01/01/2003 y 31/12/2003

Sección provincial: Valencia

Ámbito: Todos los Ámbitos

Mensual				
2003	Huelgas desconvocadas	Horas desconvocadas (*)	Convocatorias indefinidas desconvocadas (**)	Valor mensual horas desconvocadas (***)
Enero	3	-	3	-
Febrero	-	-	-	-
Marzo	2	12.600	1	113.778,00
Abril	1	-	1	-
Mayo	7	9.753	2	88.069,59
Junio	3	7.780	-	70.253,40
Julio	2	5.248	1	47.389,44
Agosto	-	-	-	-
Septiembre	-	-	-	-
Octubre	1	-	1	-
Noviembre	2	336.000	1	3.034.080,00
Diciembre	3	25.594	1	231.113,82

Acumulado				
2003	Huelgas desconvocadas	Horas desconvocadas (*)	Convocatorias indefinidas desconvocadas (**)	Valor mensual horas desconvocadas (***)
Enero	3	0	3	0,00
Febrero	3	0	3	0,00
Marzo	5	12.600	4	113.778,00
Abril	6	12.600	5	113.778,00
Mayo	13	22.353	7	201.847,59
Junio	16	30.133	7	272.100,99
Julio	18	35.381	8	319.490,43
Agosto	18	35.381	8	319.490,43
Septiembre	18	35.381	8	319.490,43
Octubre	19	35.381	9	319.490,43
Noviembre	21	371.381	10	3.353.570,43
Diciembre	24	396.975	11	3.584.684,25

(*) No incluyen las correspondientes a huelgas indefinidas desconvocadas

(**) De entre todas las huelgas desconvocadas

(***) Horas desconvocadas por 9,03 Euros / hora. (Ganancia media de todas las categorías por hora trabajada para la Comunidad Valenciana. Fuente: Mº de Trabajo y Asuntos Sociales)

Tribunal de Arbitraje Laboral

Conciliaciones - Mediaciones efectivamente tramitadas entre el 01/01/1999 y el 31/12/2003.

Sección provincial: Valencia

Tipo de conflicto: Convocatoria de huelga

Conciliaciones mediaciones efectivamente tramitadas: Evolución porcentual

