

**TAL**

TRIBUNAL DE ARBITRAJE LABORAL  
DE LA COMUNIDAD VALENCIANA

# MEMORIA ESTADÍSTICA

**AÑO 2001**

**INDICE**

**1. PROCEDIMIENTOS PRESENTADOS**

1.1. EVOLUCIÓN ANUAL .....	1
1.2. EVOLUCIÓN MENSUAL ACUMULADA .....	2
1.3. EVOLUCIÓN MENSUAL .....	3
1.4. POR TEMAS O MATERIAS .....	4
1.5. POR SECTOR DE ACTIVIDAD ECONÓMICA .....	5

**2. RESUMEN DE RESULTADOS, TRABAJADORES Y EMPRESAS**

2.1. GENERAL .....	6
2.2. ALICANTE .....	7
2.3. CASTELLÓN .....	8
2.4. VALENCIA .....	9
2.5. AMBITO COMUNITARIO .....	10

**3. PROCEDIMIENTOS DE MEDIACIÓN**

3.1. POR SECCIÓN PROVINCIAL .....	11
3.2. POR TIPO DE CONFLICTO LABORAL .....	12
3.3. RESULTADOS POR SECTOR DE ACTIVIDAD .....	13
3.4. EVOLUCIÓN PORCENTUAL DE ACUERDOS .....	15

**4. MEDIACIONES EN CONVOCATORIA DE HUELGA**

4.1. EVOLUCIÓN MENSUAL .....	16
4.2. EVOLUCIÓN MENSUAL ACUMULADA .....	17
4.3. Nº CONVOCATORIAS, TRABJS., EMPRESAS Y HORAS CONVOCADAS (MENSUAL):	
- TODAS .....	18
- ALICANTE .....	19
- CASTELLÓN .....	20
- VALENCIA .....	21
- AMBITO COMUNITARIO .....	22
4.4. RESUMEN: RESULTADOS, TRABAJADORES Y EMPRESAS:	
- TODAS .....	23
- ALICANTE .....	24
- CASTELLÓN .....	25
- VALENCIA .....	26
- ÁMBITO COMUNITARIO .....	27
4.5. HUELGAS DESCONVOCADAS POR ACUERDO ANTE EL T.A.L.:	
- TODAS .....	28
- ALICANTE .....	29
- CASTELLÓN .....	30
- VALENCIA .....	31
4.6. EVOLUCIÓN PORCENTUAL DE ACUERDOS 1999-2001 (Trimestral)	
- TODAS .....	32
- ALICANTE .....	33
- CASTELLÓN .....	34
- VALENCIA .....	35
4.7. RESULTADOS POR SECTOR DE ACTIVIDAD .....	36

*Tribunal de Arbitraje Laboral*

Procedimientos presentados entre el 01/01/1997 y el 31/12/2001.

Sección provincial: Todas

Total expedientes:

1159

Tipo de expedientes: Todos

Tipo de conflicto: Todos

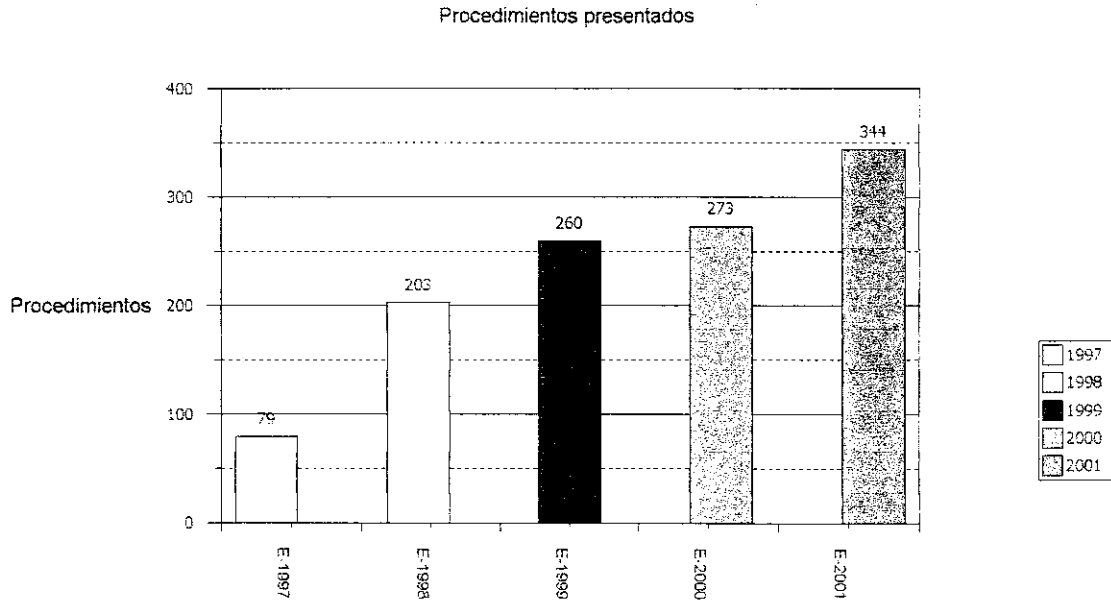

## Tribunal de Arbitraje Laboral

Procedimientos presentados entre el 01/01/2000 y el 31/12/2001.

Sección provincial: Todas

Total expedientes: 617

Tipo de expedientes: Todos

Tipo de conflicto: Todos

Procedimientos presentados: Evolución mensual acumulada

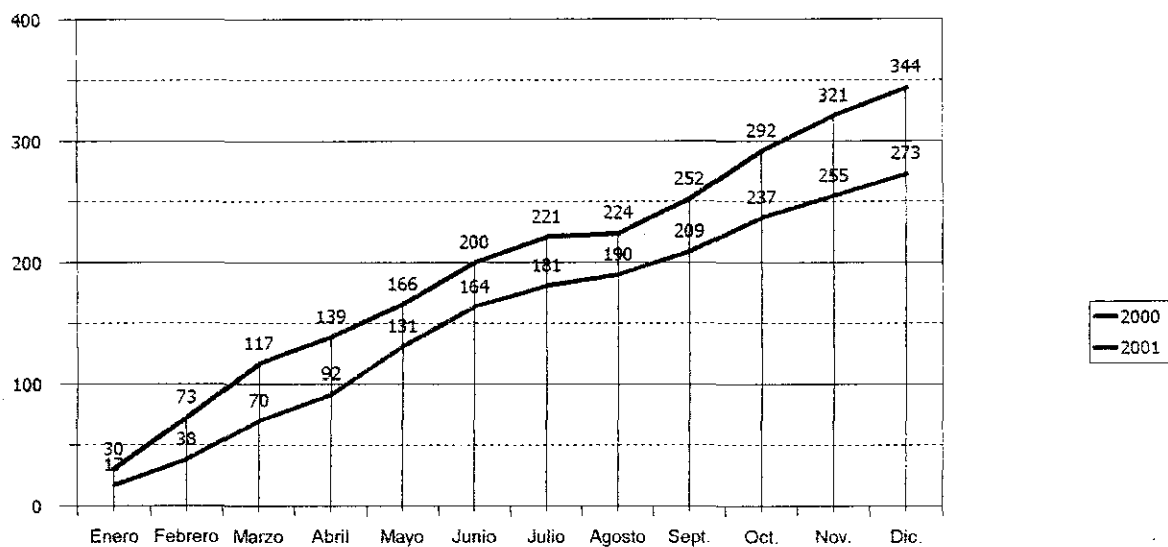

## Tribunal de Arbitraje Laboral

Procedimientos presentados entre el 01/01/2000 y el 31/12/2001.

Sección provincial: Todas

Total expedientes:

617

Tipo de expedientes: Todos

Tipo de conflicto: Todos

Procedimientos presentados: Evolución mensual

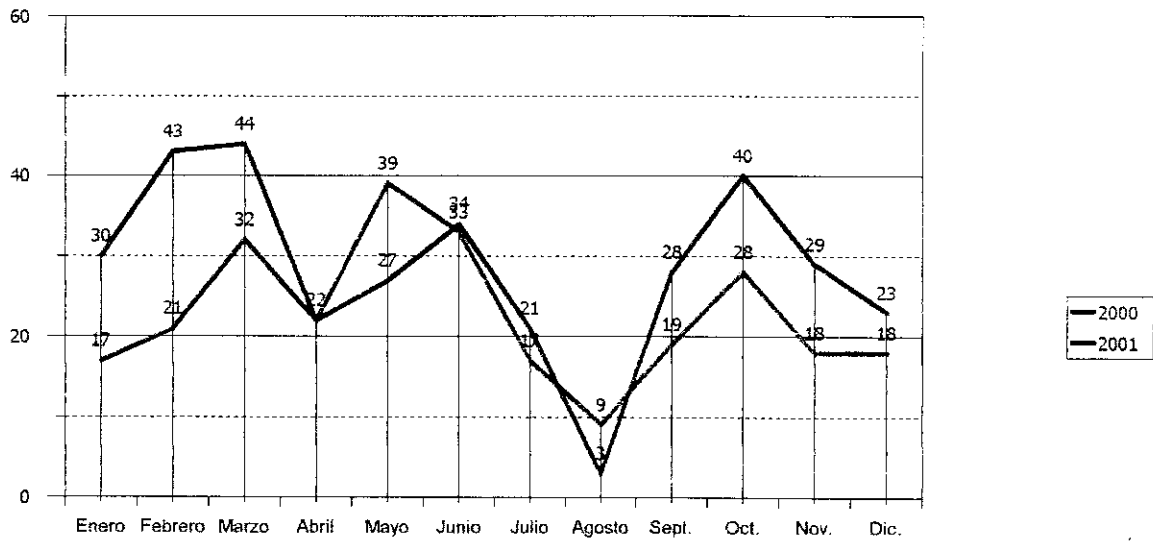

## Tribunal de Arbitraje Laboral

Procedimientos presentados entre el 01/01/2000 y el 31/12/2001.

Tipo de expedientes: Todos

Total expedientes:

617

Procedimientos presentados por materias

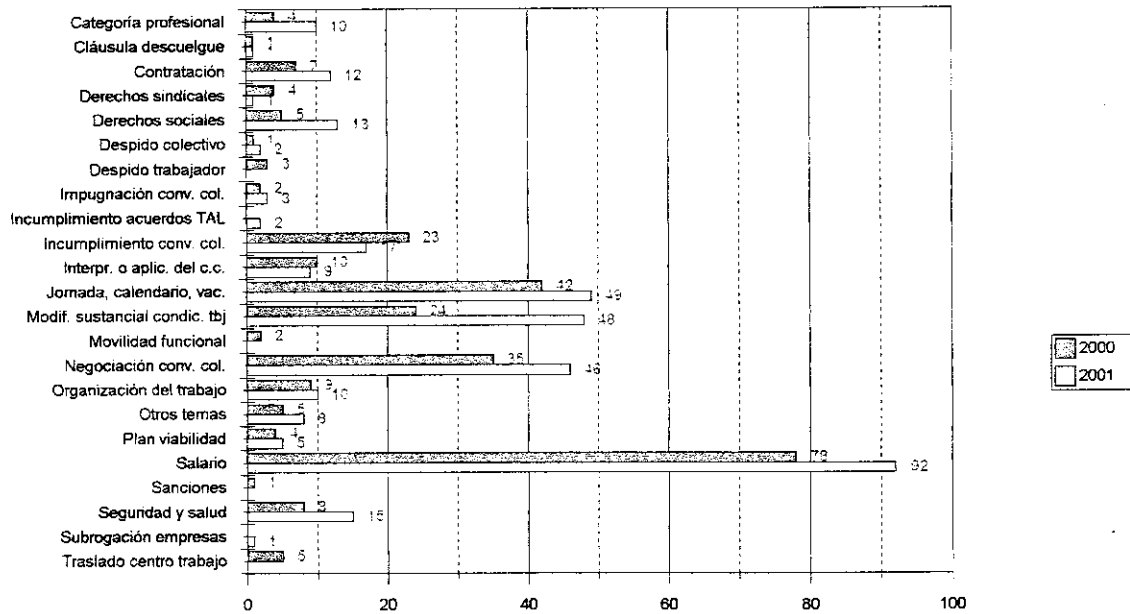

Tribunal de Arbitraje Laboral

Procedimientos presentados entre el 01/01/2001 y el 31/12/2001.

Tipo de expedientes: Todos

Total expedientes:

344

Procedimientos presentados por Sectores de Actividad

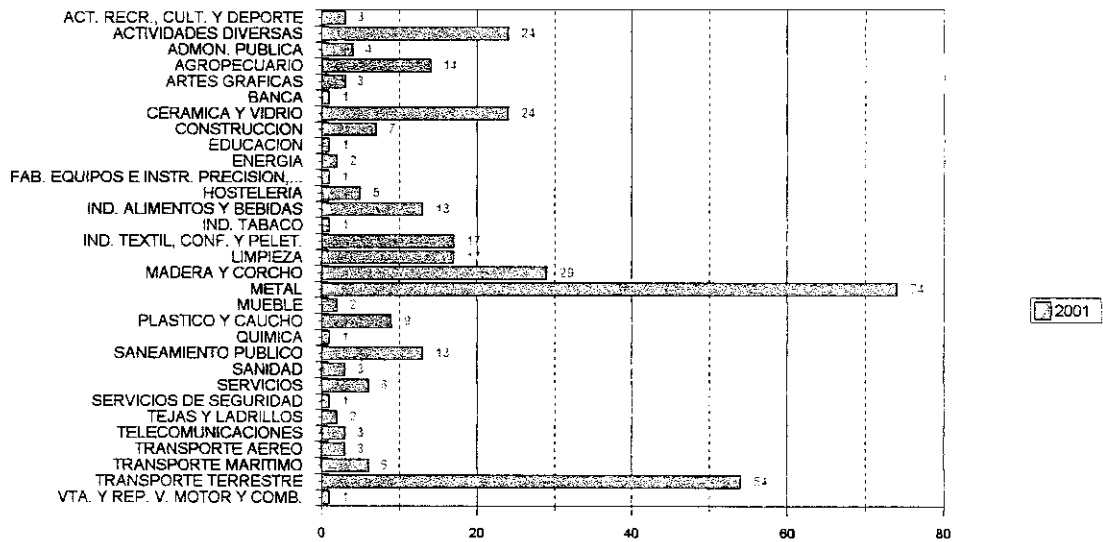

*Tribunal de Arbitraje Laboral*

Resumen de procedimientos entre 01/01/2001 y 31/12/2001

Sección provincial: Todas

Tipo de conflicto: Todos

	Nº	%	Trabajadores	%	Empresas	%
<b>Procedimientos presentados</b>	344		309.801		10.427	
<b>Procedimientos tramitados</b>	336	100,00%	306.844	100,00%	10.419	100,00%
<b>Tramitaciones efectivas</b>	279	83,04%	295.032	96,15%	10.363	99,46%
Arbitrajes	3	1,08%	1.448	0,49%	4	0,04%
Mediaciones	276	98,92%	293.584	99,51%	10.359	99,96%
Acuerdo	92	33,33%	21.490	7,32%	675	6,52%
Sin Acuerdo	184	66,67%	272.094	92,68%	9.684	93,48%
<b>Tramitaciones no efectivas</b>	57	16,96%	11.812	3,85%	56	0,54%
Mediaciones	57	100,00%	11.812	100,00%	56	100,00%
Intentado sin efecto	38	66,67%	9.063	76,73%	37	66,07%
Desistido	9	15,79%	635	5,38%	9	16,07%
Archivo	10	17,54%	2.114	17,90%	10	17,86%
<b>Procedimientos pendientes</b>	8	100,00%	2.957	100,00%	8	100,00%
Arbitrajes	1	12,50%	42	1,42%	1	12,50%
Mediaciones	7	87,50%	2.915	98,58%	7	87,50%

**Mediaciones Efectivas**

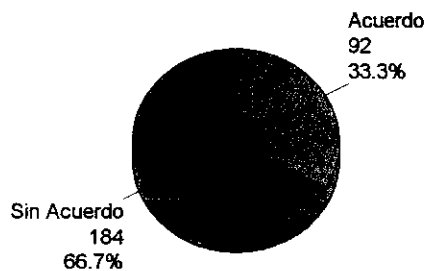

**Mediaciones No Efectivas**

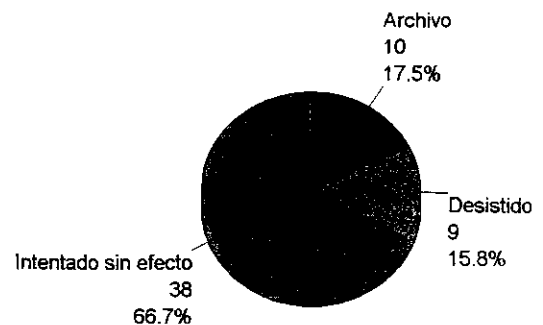



*Tribunal de Arbitraje Laboral*

Resumen de procedimientos entre 01/01/2001 y 31/12/2001

Sección provincial: Alicante

Tipo de conflicto: Todos

	Nº	%	Trabajadores	%	Empresas	%
Procedimientos presentados	59		36.413		2.057	
Procedimientos tramitados	57	100,00%	34.731	100,00%	2.055	100,00%
Tramitaciones efectivas	46	80,70%	32.974	94,94%	2.044	99,46%
Arbitrajes	0	0,00%	0	0,00%	0	0,00%
Mediaciones	46	100,00%	32.974	100,00%	2.044	100,00%
Acuerdo	21	45,65%	11.369	34,48%	520	25,44%
Sin Acuerdo	25	54,35%	21.605	65,52%	1.524	74,56%
Tramitaciones no efectivas	11	19,30%	1.757	5,06%	11	0,54%
Mediaciones	11	100,00%	1.757	100,00%	11	100,00%
Intentado sin efecto	7	63,64%	506	28,80%	7	63,64%
Desistido	2	18,18%	250	14,23%	2	18,18%
Archivo	2	18,18%	1.001	56,97%	2	18,18%
Procedimientos pendientes	2	100,00%	1.682	100,00%	2	100,00%
Arbitrajes	0	0,00%	0	0,00%	0	0,00%
Mediaciones	2	100,00%	1.682	100,00%	2	100,00%

**Mediaciones Efectivas**

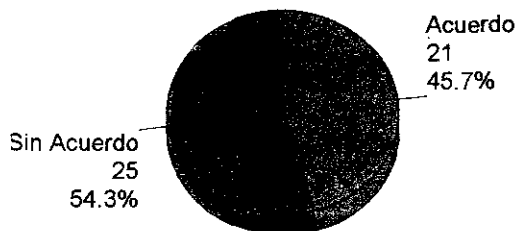

**Mediaciones No Efectivas**

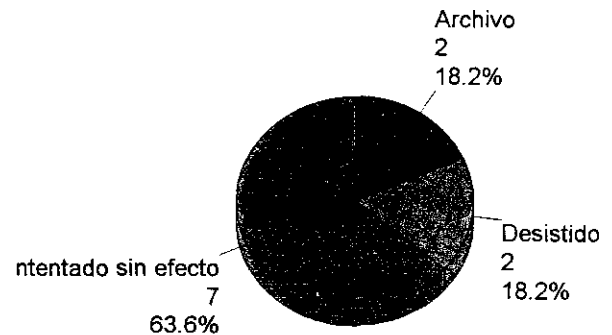

## Tribunal de Arbitraje Laboral

Resumen de procedimientos entre 01/01/2001 y 31/12/2001

Sección provincial: Castellón

Tipo de conflicto: Todos

	Nº	%	Trabajadores	%	Empresas	%
Procedimientos presentados	37		2.692		45	
Procedimientos tramitados	36	100,00%	2.685	100,00%	44	100,00%
Tramitaciones efectivas	31	86,11%	2.453	91,36%	39	88,64%
Arbitrajes	0	0,00%	0	0,00%	0	0,00%
Mediaciones	31	100,00%	2.453	100,00%	39	100,00%
Acuerdo	7	22,58%	510	20,79%	7	17,95%
Sin Acuerdo	24	77,42%	1.943	79,21%	32	82,05%
Tramitaciones no efectivas	5	13,89%	232	8,64%	5	11,36%
Mediaciones	5	100,00%	232	100,00%	5	100,00%
Intentado sin efecto	4	80,00%	199	85,78%	4	80,00%
Desistido	1	20,00%	33	14,22%	1	20,00%
Archivo	0	0,00%	0	0,00%	0	0,00%
Procedimientos pendientes	1	100,00%	7	100,00%	1	100,00%
Arbitrajes	0	0,00%	0	0,00%	0	0,00%
Mediaciones	1	100,00%	7	100,00%	1	100,00%

**Mediaciones Efectivas**

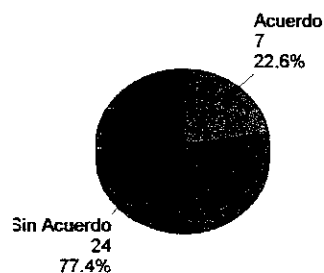

**Mediaciones No Efectivas**

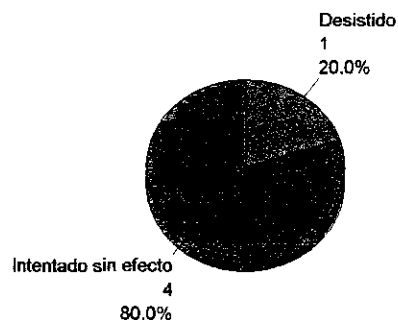

*Tribunal de Arbitraje Laboral*

Resumen de procedimientos entre 01/01/2001 y 31/12/2001

Sección provincial: Valencia

Tipo de conflicto: Todos

	Nº	%	Trabajadores	%	Empresas	%
Procedimientos presentados	243		143.325		3.822	
Procedimientos tramitados	238	100,00%	142.057	100,00%	3.817	100,00%
Tramitaciones efectivas	198	83,19%	132.316	93,14%	3.778	98,98%
Arbitrajes	3	1,52%	1.448	1,09%	4	0,11%
Mediaciones	195	98,48%	130.868	98,91%	3.774	99,89%
Acuerdo	64	32,82%	9.611	7,34%	148	3,92%
Sin Acuerdo	131	67,18%	121.257	92,66%	3.626	96,08%
Tramitaciones no efectivas	40	16,81%	9.741	6,86%	39	1,02%
Mediaciones	40	100,00%	9.741	100,00%	39	100,00%
Intentado sin efecto	26	65,00%	8.276	84,96%	25	64,10%
Desistido	6	15,00%	352	3,61%	6	15,38%
Archivo	8	20,00%	1.113	11,43%	8	20,51%
Procedimientos pendientes	5	100,00%	1.268	100,00%	5	100,00%
Arbitrajes	1	20,00%	42	3,31%	1	20,00%
Mediaciones	4	80,00%	1.226	96,69%	4	80,00%

**Mediaciones Efectivas**

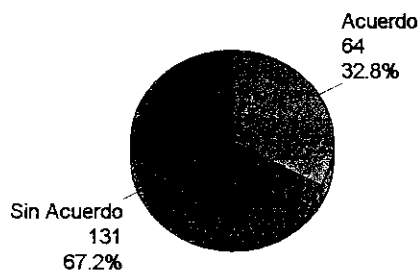

**Mediaciones No Efectivas**

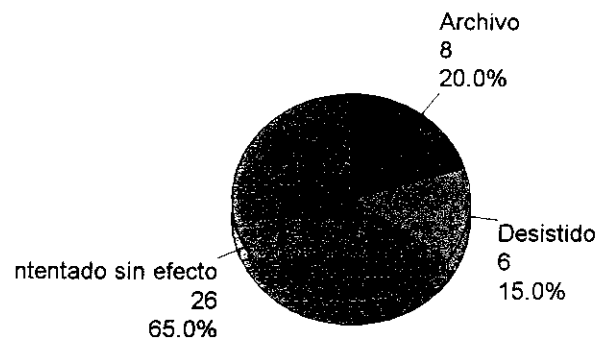

*Tribunal de Arbitraje Laboral*

Resumen de procedimientos entre 01/01/2001 y 31/12/2001

Sección provincial: **Ámbito Comunitario**

Tipo de conflicto: **Todos**

	Nº	%	Trabajadores	%	Empresas	%
<b>Procedimientos presentados</b>	5		127.371		4.503	
<b>Procedimientos tramitados</b>	5	100,00%	127.371	100,00%	4.503	100,00%
<b>Tramitaciones efectivas</b>	4	80,00%	127.289	99,94%	4.502	99,98%
<b>Arbitrajes</b>	0	0,00%	0	0,00%	0	0,00%
<b>Mediaciones</b>	4	100,00%	127.289	100,00%	4.502	100,00%
<b>Acuerdo</b>	0	0,00%	0	0,00%	0	0,00%
<b>Sin Acuerdo</b>	4	100,00%	127.289	100,00%	4.502	100,00%
<b>Tramitaciones no efectivas</b>	1	20,00%	82	0,06%	1	0,02%
<b>Mediaciones</b>	1	100,00%	82	100,00%	1	100,00%
<b>Intentado sin efecto</b>	1	100,00%	82	100,00%	1	100,00%
<b>Desistido</b>	0	0,00%	0	0,00%	0	0,00%
<b>Archivo</b>	0	0,00%	0	0,00%	0	0,00%
<b>Procedimientos pendientes</b>	0	100,00%	0	100,00%	0	100,00%
<b>Arbitrajes</b>	0	0,00%	0	0,00%	0	0,00%
<b>Mediaciones</b>	0	0,00%	0	0,00%	0	0,00%

**Mediaciones Efectivas**

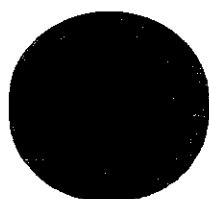

Sin Acuerdo  
4  
100.0%

**Mediaciones No Efectivas**

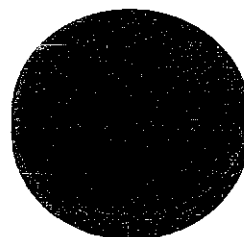

Intentado sin efecto  
1  
100.0%

Tribunal de Arbitraje Laboral

Gráfico de procedimientos de Conciliación-Mediación por secciones provinciales entre 1/1/200

Procedimientos de Mediación-Conciliación por Secciones Provinciales

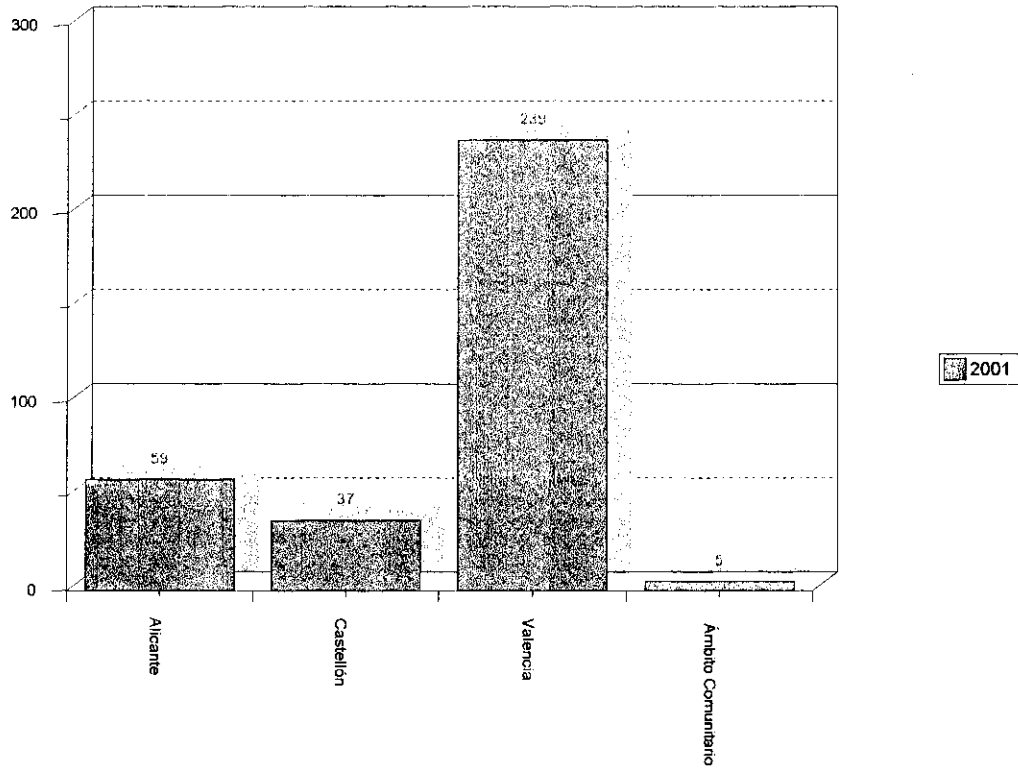

# Tribunal de Arbitraje Laboral

Gráfico de Procedimientos de Mediación por Tipos de Conflicto entre 1/1/2001 y 31/12/2001.

## Conciliaciones-mediaciones por tipo de conflicto I

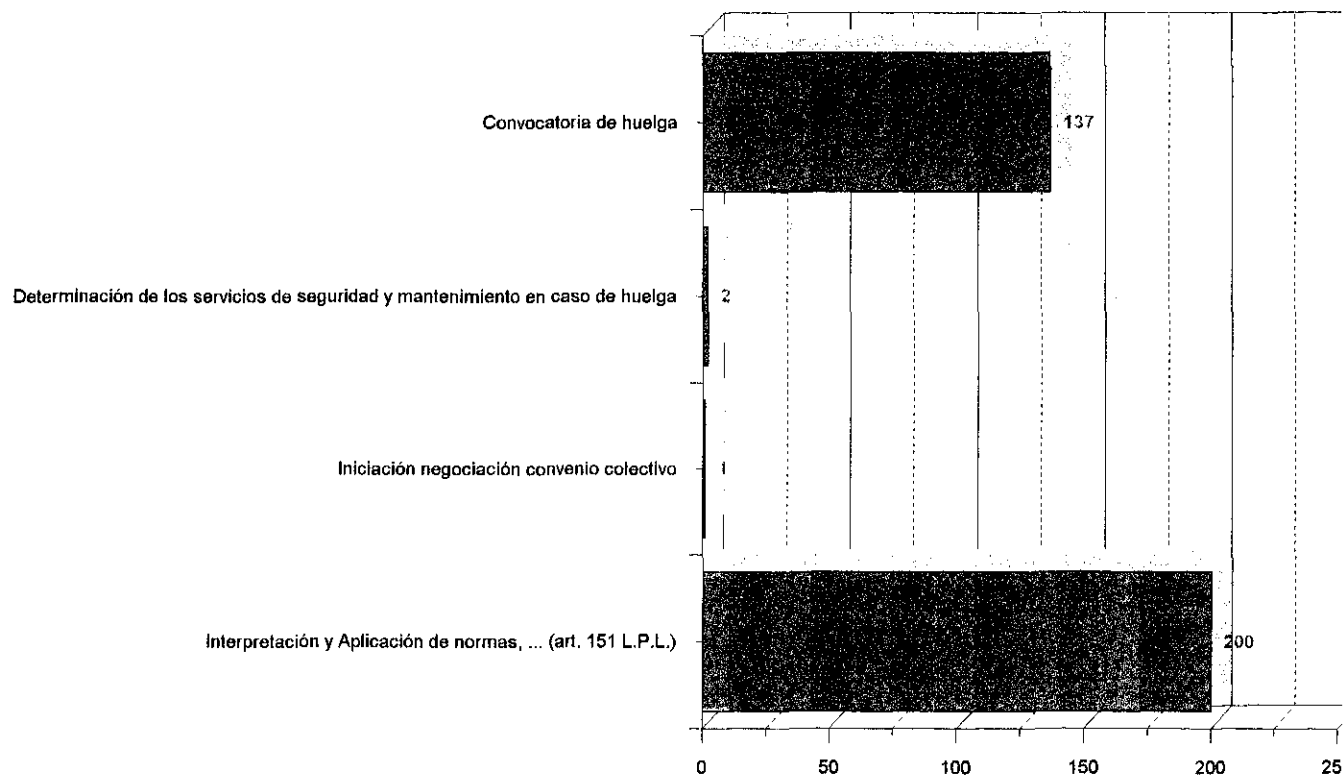

12

*Tribunal de Arbitraje Laboral*

**Resumen de Mediaciones por sector entre 01/01/2001 y 31/12/2001**

**Sección provincial: Todas**

**Tipo de conflicto: Todos**

TOTAL MEDIACIONES	MEDIACIONES EFECTIVAS					MEDIACIONES NO EFECTIVAS							
	333	276	Acuerdo	%	Sin Acuerdo	%	57	Int. sin efect. %	Desistido	%	Archivo	%	
ACT. RECR., CULT. Y DEPORTE	3	2	1	50,00	1	50,00	1	1	100,00	0	0,00	0	0,00
ACTIVIDADES DIVERSAS	23	19	5	26,32	14	73,68	4	2	50,00	2	50,00	0	0,00
ADMN. PUBLICA	4	1	0	0,00	1	100,00	3	3	100,00	0	0,00	0	0,00
AGROPECUARIO	14	13	4	30,77	9	69,23	1	0	0,00	0	0,00	1	100,00
ARTES GRAFICAS	3	3	0	0,00	3	100,00	0	0	0,00	0	0,00	0	0,00
BANCA	1	0	0	0,00	0	0,00	1	0	0,00	0	0,00	1	100,00
CERAMICA Y VIDRIO	23	19	4	21,05	15	78,95	4	1	25,00	1	25,00	2	50,00
CONSTRUCCION	7	7	2	28,57	5	71,43	0	0	0,00	0	0,00	0	0,00
EDUCACION	1	0	0	0,00	0	0,00	1	1	100,00	0	0,00	0	0,00
ENERGIA	2	2	1	50,00	1	50,00	0	0	0,00	0	0,00	0	0,00
FAB. EQUIPOS E INSTR. PRECISION,...	1	1	0	0,00	1	100,00	0	0	0,00	0	0,00	0	0,00
HOSTELERIA	5	5	2	40,00	3	60,00	0	0	0,00	0	0,00	0	0,00
IND. ALIMENTOS Y BEBIDAS	12	8	3	37,50	5	62,50	4	3	75,00	1	25,00	0	0,00
IND. TABACO	1	1	1	100,00	0	0,00	0	0	0,00	0	0,00	0	0,00
IND. TEXTIL, CONF. Y PELET.	17	15	2	13,33	13	86,67	2	2	100,00	0	0,00	0	0,00
LIMPIEZA	15	12	7	58,33	5	41,67	3	2	66,67	0	0,00	1	33,33
MADERA Y CORCHO	28	26	8	30,77	18	69,23	2	1	50,00	1	50,00	0	0,00
METAL	73	67	24	35,82	43	64,18	6	2	33,33	2	33,33	2	33,33
MUEBLE	1	1	1	100,00	0	0,00	0	0	0,00	0	0,00	0	0,00
PLASTICO Y CAUCHO	9	7	0	0,00	7	100,00	2	1	50,00	0	0,00	1	50,00
QUIMICA	1	1	1	100,00	0	0,00	0	0	0,00	0	0,00	0	0,00
SANEAMIENTO PUBLICO	13	13	8	61,54	5	38,46	0	0	0,00	0	0,00	0	0,00
SANIDAD	3	3	0	0,00	3	100,00	0	0	0,00	0	0,00	0	0,00
SERVICIOS	4	4	3	75,00	1	25,00	0	0	0,00	0	0,00	0	0,00
SERVICIOS DE SEGURIDAD	1	0	0	0,00	0	0,00	1	1	100,00	0	0,00	0	0,00
TEJAS Y LADRILLOS	2	2	1	50,00	1	50,00	0	0	0,00	0	0,00	0	0,00
TELECOMUNICACIONES	3	2	0	0,00	2	100,00	1	1	100,00	0	0,00	0	0,00
TRANSPORTE AEREO	3	3	1	33,33	2	66,67	0	0	0,00	0	0,00	0	0,00
TRANSPORTE MARITIMO	6	6	2	33,33	4	66,67	0	0	0,00	0	0,00	0	0,00
TRANSPORTE TERRESTRE	53	32	10	31,25	22	68,75	21	17	80,95	2	9,52	2	9,52

*Tribunal de Arbitraje Laboral*

**Resumen de Mediaciones por sector entre 01/01/2001 y 31/12/2001**

**Sección provincial: Todas**

**Tipo de conflicto: Todos**

TOTAL MEDIACIONES		MEDIACIONES EFECTIVAS				MEDIACIONES NO EFECTIVAS			
		276	Acuerdo	Sin Acuerdo	57	Int. sin efect.	Desistido	Archivo	
	333								
VTA. Y REP. V. MOTOR Y COMB.	1	1	1 100,00	0 0,00	0	0 0,00	0 0,00	0 0,00	



## Tribunal de Arbitraje Laboral

Conciliaciones mediaciones efectivamente tramitadas entre el 01/01/1999 y el 31/12/2001.

Sección provincial: Todas

Tipo de conflicto: Todos

Conciliaciones mediaciones efectivamente tramitadas: Evolución porcentual

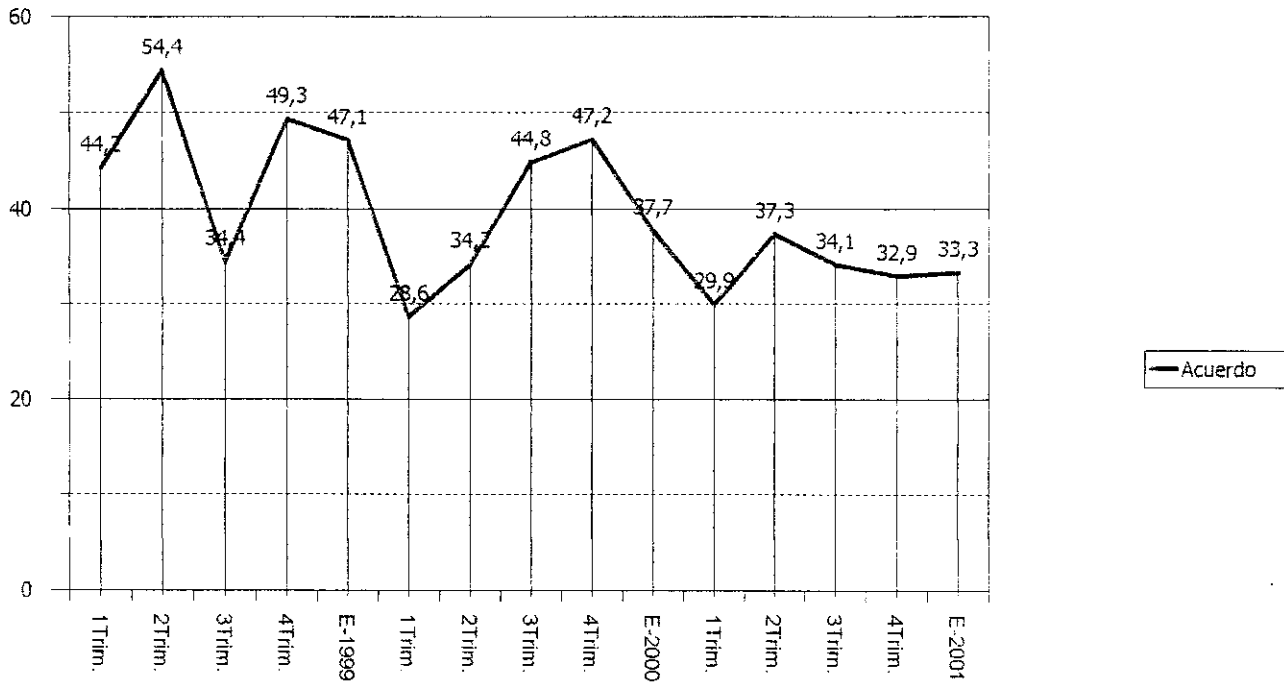

*Tribunal de Arbitraje Laboral*

Procedimientos presentados entre el 01/01/2000 y el 31/12/2001.

Sección provincial: Todas

Total expedientes:

266

Tipo de expedientes: Mediaciones

Tipo de conflicto: Convocatoria de huelga

Procedimientos presentados: Evolución mensual

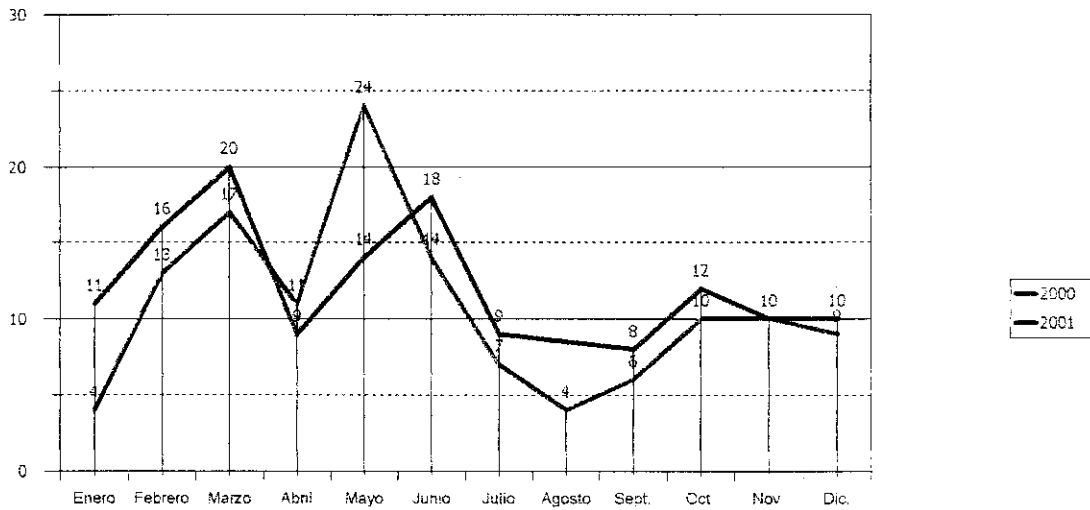

## Tribunal de Arbitraje Laboral

Procedimientos presentados entre el 01/01/2000 y el 31/12/2001.

Sección provincial: Todas

Total expedientes:

266

Tipo de expedientes: Mediaciones

Tipo de conflicto: Convocatoria de huelga

Procedimientos presentados: Evolución mensual acumulada

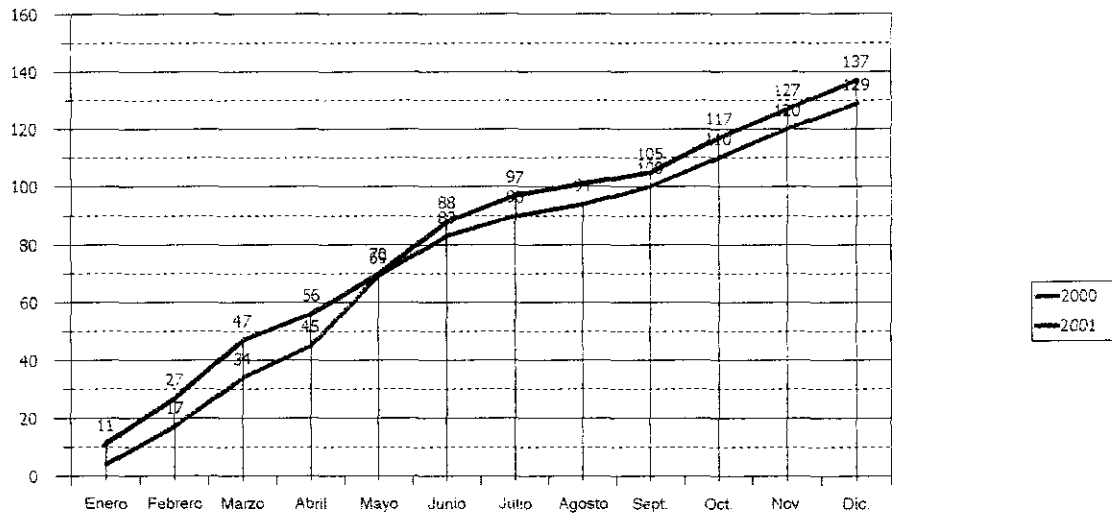

*Tribunal de Arbitraje Laboral*

**Procedimientos de conciliación y mediación en huelga.**

**Ejercicio 2001: Evolución mensual y acumulada**

**Sección provincial: Todas**

Mensual					
Ejercicio 2001	Huelgas convocadas	Trabajadores	Empresas	Horas convocadas (*)	Convocatorias indefinidas (**)
Enero	11	581	11	11.596	3
Febrero	16	126.175	2.517	1.247.885	1
Marzo	20	71.100	3.011	2.552.387	4
Abril	9	2.924	59	14.972	1
Mayo	14	18.027	14	59.176	5
Junio	18	33.415	2.017	296.229	5
Julio	9	305	18	15.240	4
Agosto	0	0	0	0	0
Septiembre	8	8.431	8	178.052	1
Octubre	12	11.352	511	202.408	2
Noviembre	10	1.464	34	38.040	3
Diciembre	10	1.497	10	11.610	4

Acumulado					
Ejercicio 2001	Huelgas convocadas	Trabajadores	Empresas	Horas convocadas (*)	Convocatorias indefinidas (**)
Enero	11	581	11	11.596	3
Febrero	27	126.756	2.528	1.259.481	4
Marzo	47	197.856	5.539	3.811.868	8
Abril	56	200.780	5.598	3.826.840	9
Mayo	70	218.807	5.612	3.886.016	14
Junio	88	252.222	7.629	4.182.245	19
Julio	97	252.527	7.647	4.197.485	23
Agosto	97	252.527	7.647	4.197.485	23
Septiembre	105	260.958	7.655	4.375.537	24
Octubre	117	272.310	8.166	4.577.945	26
Noviembre	127	273.774	8.200	4.615.985	29
Diciembre	137	275.271	8.210	4.627.595	33

(\*) No incluyen las correspondientes a huelgas indefinidas

(\*\*) De entre todas las huelgas convocadas

*Tribunal de Arbitraje Laboral*

**Procedimientos de conciliación y mediación en huelga.**

**Ejercicio 2001: Evolución mensual y acumulada**

**Sección provincial: Alicante**

Mensual					
Ejercicio 2001	Huelgas convocadas	Trabajadores	Empresas	Horas convocadas (*)	Convocatorias indefinidas (**)
Enero	1	27	1	0	1
Febrero	4	761	4	149.050	0
Marzo	5	20.046	1.504	480.630	2
Abril	3	224	3	948	0
Mayo	1	9	1	216	0
Junio	4	379	4	38.900	0
Julio	1	1	1	0	0
Agosto	0	0	0	0	0
Septiembre	2	344	2	33.312	0
Octubre	3	10.501	502	61.808	1
Noviembre	4	542	4	11.816	2
Diciembre	3	97	3	2.568	1

Acumulado					
Ejercicio 2001	Huelgas convocadas	Trabajadores	Empresas	Horas convocadas (*)	Convocatorias indefinidas (**)
Enero	1	27	1	0	1
Febrero	5	788	5	149.050	1
Marzo	10	20.834	1.509	629.680	3
Abril	13	21.058	1.512	630.628	3
Mayo	14	21.067	1.513	630.844	3
Junio	18	21.446	1.517	669.744	3
Julio	19	21.447	1.518	669.744	3
Agosto	19	21.447	1.518	669.744	3
Septiembre	21	21.791	1.520	703.056	3
Octubre	24	32.292	2.022	764.864	4
Noviembre	28	32.834	2.026	776.680	6
Diciembre	31	32.931	2.029	779.248	7

(\*) No incluyen las correspondientes a huelgas indefinidas

(\*\*) De entre todas las huelgas convocadas

*Tribunal de Arbitraje Laboral*

**Procedimientos de conciliación y mediación en huelga.**

**Ejercicio 2001: Evolución mensual y acumulada**

**Sección provincial: Castellón**

Mensual					
Ejercicio 2001	Huelgas convocadas	Trabajadores	Empresas	Horas convocadas (*)	Convocatorias indefinidas (**)
Enero	2	103	2	1.500	0
Febrero	2	103	2	2.945	0
Marzo	2	46	2	69	1
Abril	3	200	3	3.024	0
Mayo	1	320	1	0	1
Junio	2	264	2	0	2
Julio	2	141	2	11.520	1
Agosto	0	0	0	0	0
Septiembre	0	0	0	0	0
Octubre	0	0	0	0	0
Noviembre	1	3	1	0	0
Diciembre	2	42	2	0	2

Acumulado					
Ejercicio 2001	Huelgas convocadas	Trabajadores	Empresas	Horas convocadas (*)	Convocatorias indefinidas (**)
Enero	2	103	2	1.500	0
Febrero	4	206	4	4.445	0
Marzo	6	252	6	4.514	1
Abril	9	452	9	7.538	1
Mayo	10	772	10	7.538	2
Junio	12	1.036	12	7.538	4
Julio	14	1.177	14	19.058	5
Agosto	14	1.177	14	19.058	5
Septiembre	14	1.177	14	19.058	5
Octubre	14	1.177	14	19.058	5
Noviembre	15	1.180	15	19.058	5
Diciembre	17	1.222	17	19.058	7

(\*) No incluyen las correspondientes a huelgas indefinidas

(\*\*) De entre todas las huelgas convocadas

*Tribunal de Arbitraje Laboral*

**Procedimientos de conciliación y mediación en huelga.**

**Ejercicio 2001: Evolución mensual y acumulada**

**Sección provincial: Valencia**

Mensual					
Ejercicio 2001	Huelgas convocadas	Trabajadores	Empresas	Horas convocadas (*)	Convocatorias indefinidas (**)
Enero	7	369	7	9.440	2
Febrero	7	3.022	9	135.888	1
Marzo	13	51.008	1.505	2.071.688	1
Abril	3	2.500	53	11.000	1
Mayo	12	17.698	12	58.960	4
Junio	12	32.772	2.011	257.329	3
Julio	6	163	15	3.720	3
Agosto	0	0	0	0	0
Septiembre	6	8.087	6	144.740	1
Octubre	9	851	9	140.600	1
Noviembre	5	919	29	26.224	1
Diciembre	5	1.358	5	9.042	1

Acumulado					
Ejercicio 2001	Huelgas convocadas	Trabajadores	Empresas	Horas convocadas (*)	Convocatorias indefinidas (**)
Enero	7	369	7	9.440	2
Febrero	14	3.391	16	145.328	3
Marzo	27	54.399	1.521	2.217.016	4
Abril	30	56.899	1.574	2.228.016	5
Mayo	42	74.597	1.586	2.286.976	9
Junio	54	107.369	3.597	2.544.305	12
Julio	60	107.532	3.612	2.548.025	15
Agosto	60	107.532	3.612	2.548.025	15
Septiembre	66	115.619	3.618	2.692.765	16
Octubre	75	116.470	3.627	2.833.365	17
Noviembre	80	117.389	3.656	2.859.589	18
Diciembre	85	118.747	3.661	2.868.631	19

(\*) No incluyen las correspondientes a huelgas indefinidas

(\*\*) De entre todas las huelgas convocadas

*Tribunal de Arbitraje Laboral*

**Procedimientos de conciliación y mediación en huelga.**

**Ejercicio 2001: Evolución mensual y acumulada**

**Sección provincial: Ámbito Comunitario**

Mensual					
Ejercicio 2001	Huelgas convocadas	Trabajadores	Empresas	Horas convocadas (*)	Convocatorias indefinidas (**)
Enero	1	82	1	656	0
Febrero	3	122.289	2.502	960.002	0
Marzo	0	0	0	0	0
Abril	0	0	0	0	0
Mayo	0	0	0	0	0
Junio	0	0	0	0	0
Julio	0	0	0	0	0
Agosto	0	0	0	0	0
Septiembre	0	0	0	0	0
Octubre	0	0	0	0	0
Noviembre	0	0	0	0	0
Diciembre	0	0	0	0	0

Acumulado					
Ejercicio 2001	Huelgas convocadas	Trabajadores	Empresas	Horas convocadas (*)	Convocatorias indefinidas (**)
Enero	1	82	1	656	0
Febrero	4	122.371	2.503	960.658	0
Marzo	4	122.371	2.503	960.658	0
Abril	4	122.371	2.503	960.658	0
Mayo	4	122.371	2.503	960.658	0
Junio	4	122.371	2.503	960.658	0
Julio	4	122.371	2.503	960.658	0
Agosto	4	122.371	2.503	960.658	0
Septiembre	4	122.371	2.503	960.658	0
Octubre	4	122.371	2.503	960.658	0
Noviembre	4	122.371	2.503	960.658	0
Diciembre	4	122.371	2.503	960.658	0

(\*) No incluyen las correspondientes a huelgas indefinidas

(\*\*) De entre todas las huelgas convocadas



## Tribunal de Arbitraje Laboral

Resumen de procedimientos entre 01/01/2001 y 31/12/2001

Sección provincial: Todas

Tipo de conflicto: Convocatoria de huelga

	Nº	%	Trabajadores	%	Empresas	%
Procedimientos presentados	137		275.271		8.210	
Procedimientos tramitados	135	100,00%	275.251	100,00%	8.208	100,00%
Tramitaciones efectivas	113	83,70%	272.561	99,02%	8.186	99,73%
Arbitrajes	0	0,00%	0	0,00%	0	0,00%
Mediaciones	113	100,00%	272.561	100,00%	8.186	100,00%
Acuerdo	49	43,36%	16.169	5,93%	631	7,71%
Sin Acuerdo	64	56,64%	256.392	94,07%	7.555	92,29%
Tramitaciones no efectivas	22	16,30%	2.690	0,98%	22	0,27%
Mediaciones	22	100,00%	2.690	100,00%	22	100,00%
Intentado sin efecto	17	77,27%	2.099	78,03%	17	77,27%
Desistido	3	13,64%	246	9,14%	3	13,64%
Archivo	2	9,09%	345	12,83%	2	9,09%
Procedimientos pendientes	2	100,00%	20	100,00%	2	100,00%
Arbitrajes	0	0,00%	0	0,00%	0	0,00%
Mediaciones	2	100,00%	20	100,00%	2	100,00%

**Mediaciones Efectivas**

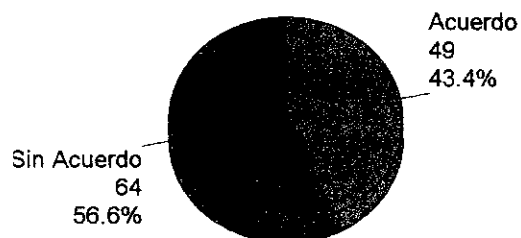

**Mediaciones No Efectivas**

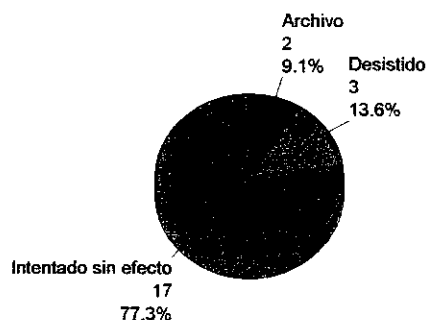

*Tribunal de Arbitraje Laboral*

**Resumen de procedimientos entre 01/01/2001 y 31/12/2001**

**Sección provincial: Alicante**

**Tipo de conflicto: Convocatoria de huelga**

	Nº	%	Trabajadores	%	Empresas	%
<b>Procedimientos presentados</b>	31		32.931		2.029	
<b>Procedimientos tramitados</b>	30	100,00%	32.918	100,00%	2.028	100,00%
<b>Tramitaciones efectivas</b>	25	83,33%	32.334	98,23%	2.023	99,75%
<b>Arbitrajes</b>	0	0,00%	0	0,00%	0	0,00%
<b>Mediaciones</b>	25	100,00%	32.334	100,00%	2.023	100,00%
<b>Acuerdo</b>	14	56,00%	11.215	34,68%	513	25,36%
<b>Sin Acuerdo</b>	11	44,00%	21.119	65,32%	1.510	74,64%
<b>Tramitaciones no efectivas</b>	5	16,67%	584	1,77%	5	0,25%
<b>Mediaciones</b>	5	100,00%	584	100,00%	5	100,00%
<b>Intentado sin efecto</b>	4	80,00%	384	65,75%	4	80,00%
<b>Desistido</b>	1	20,00%	200	34,25%	1	20,00%
<b>Archivo</b>	0	0,00%	0	0,00%	0	0,00%
<b>Procedimientos pendientes</b>	1	100,00%	13	100,00%	1	100,00%
<b>Arbitrajes</b>	0	0,00%	0	0,00%	0	0,00%
<b>Mediaciones</b>	1	100,00%	13	100,00%	1	100,00%

**Mediaciones Efectivas**

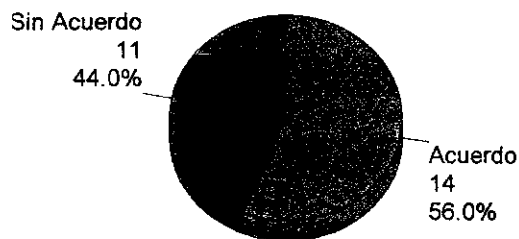

**Mediaciones No Efectivas**

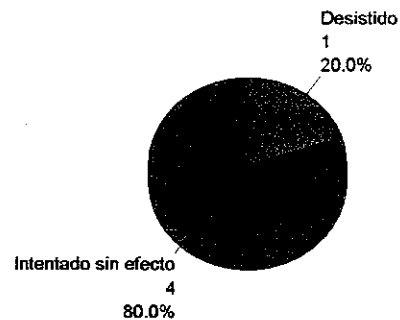

*Tribunal de Arbitraje Laboral*

**Resumen de procedimientos entre 01/01/2001 y 31/12/2001**

**Sección provincial: Castellón**

**Tipo de conflicto: Convocatoria de huelga**

	Nº	%	Trabajadores	%	Empresas	%
<b>Procedimientos presentados</b>	17		1.222		17	
<b>Procedimientos tramitados</b>	16	100,00%	1.215	100,00%	16	100,00%
<b>Tramitaciones efectivas</b>	13	81,25%	1.057	87,00%	13	81,25%
Arbitrajes	0	0,00%	0	0,00%	0	0,00%
Mediaciones	13	100,00%	1.057	100,00%	13	100,00%
Acuerdo	3	23,08%	280	26,49%	3	23,08%
Sin Acuerdo	10	76,92%	777	73,51%	10	76,92%
<b>Tramitaciones no efectivas</b>	3	18,75%	158	13,00%	3	18,75%
Mediaciones	3	100,00%	158	100,00%	3	100,00%
Intentado sin efecto	2	66,67%	125	79,11%	2	66,67%
Desistido	1	33,33%	33	20,89%	1	33,33%
Archivo	0	0,00%	0	0,00%	0	0,00%
<b>Procedimientos pendientes</b>	1	100,00%	7	100,00%	1	100,00%
Arbitrajes	0	0,00%	0	0,00%	0	0,00%
Mediaciones	1	100,00%	7	100,00%	1	100,00%

**Mediaciones Efectivas**

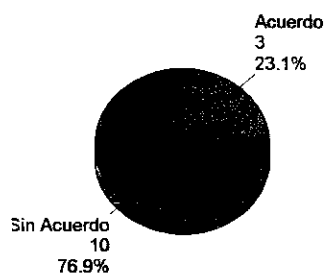

**Mediaciones No Efectivas**

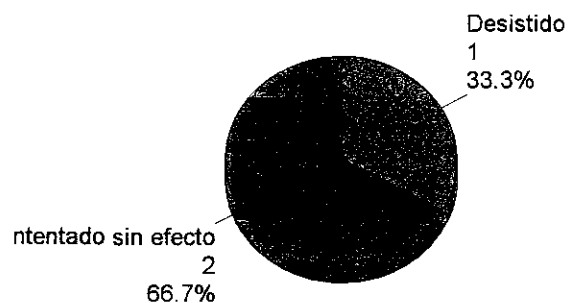

*Tribunal de Arbitraje Laboral*

Resumen de procedimientos entre 01/01/2001 y 31/12/2001

Sección provincial: Valencia

Tipo de conflicto: Convocatoria de huelga

	Nº	%	Trabajadores	%	Empresas	%
Procedimientos presentados	85		118.747		3.661	
Procedimientos tramitados	85	100,00%	118.747	100,00%	3.661	100,00%
Tramitaciones efectivas	72	84,71%	116.881	98,43%	3.648	99,64%
Arbitrajes	0	0,00%	0	0,00%	0	0,00%
Mediaciones	72	100,00%	116.881	100,00%	3.648	100,00%
Acuerdo	32	44,44%	4.674	4,00%	115	3,15%
Sin Acuerdo	40	55,56%	112.207	96,00%	3.533	96,85%
Tramitaciones no efectivas	13	15,29%	1.866	1,57%	13	0,36%
Mediaciones	13	100,00%	1.866	100,00%	13	100,00%
Intentado sin efecto	10	76,92%	1.508	80,81%	10	76,92%
Desistido	1	7,69%	13	0,70%	1	7,69%
Archivo	2	15,38%	345	18,49%	2	15,38%
Procedimientos pendientes	0	100,00%	0	100,00%	0	100,00%
Arbitrajes	0	0,00%	0	0,00%	0	0,00%
Mediaciones	0	0,00%	0	0,00%	0	0,00%

**Mediaciones Efectivas**

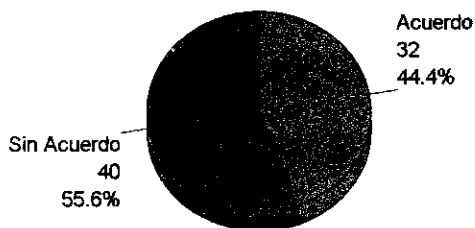

**Mediaciones No Efectivas**

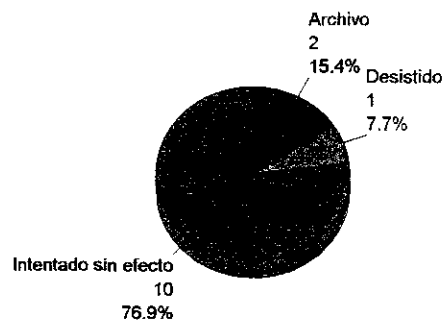

*Tribunal de Arbitraje Laboral*

Resumen de procedimientos entre 01/01/2001 y 31/12/2001

Sección provincial: **Ámbito Comunitario**

Tipo de conflicto: **Convocatoria de huelga**

	Nº	%	Trabajadores	%	Empresas	%
<b>Procedimientos presentados</b>	4		122.371		2.503	
<b>Procedimientos tramitados</b>	4	100,00%	122.371	100,00%	2.503	100,00%
<b>Tramitaciones efectivas</b>	3	75,00%	122.289	99,93%	2.502	99,96%
Arbitrajes	0	0,00%	0	0,00%	0	0,00%
Mediaciones	3	100,00%	122.289	100,00%	2.502	100,00%
Acuerdo	0	0,00%	0	0,00%	0	0,00%
Sin Acuerdo	3	100,00%	122.289	100,00%	2.502	100,00%
<b>Tramitaciones no efectivas</b>	1	25,00%	82	0,07%	1	0,04%
Mediaciones	1	100,00%	82	100,00%	1	100,00%
Intentado sin efecto	1	100,00%	82	100,00%	1	100,00%
Desistido	0	0,00%	0	0,00%	0	0,00%
Archivo	0	0,00%	0	0,00%	0	0,00%
<b>Procedimientos pendientes</b>	0	100,00%	0	100,00%	0	100,00%
Arbitrajes	0	0,00%	0	0,00%	0	0,00%
Mediaciones	0	0,00%	0	0,00%	0	0,00%

**Mediaciones Efectivas**

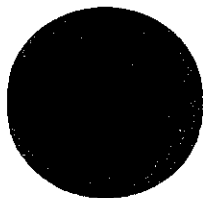

Sin Acuerdo  
3  
100.0%

**Mediaciones No Efectivas**

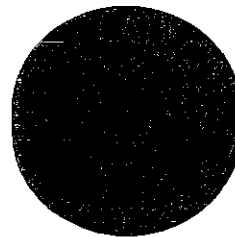

Intentado sin efecto  
1  
100.0%

*Tribunal de Arbitraje Laboral*

Huelgas desconvocadas por acuerdo ante el TAL: horas desconvocadas y valor.

Ejercicio 2001: Evolución mensual y acumulada

Sección provincial: Todas

Mensual				
2001	Huelgas desconvocadas	Horas desconvocadas (*)	Convocatorias indefinidas desconvocadas (**)	Valor mensual horas desconvocadas (***)
Enero	5	4.880	3	7.598.160
Febrero	2	75.370	0	117.351.090
Marzo	5	72.310	0	112.586.670
Abril	6	13.268	1	20.658.276
Mayo	4	34.536	1	53.772.552
Junio	9	12.477	3	19.426.689
Julio	6	15.240	2	23.728.680
Agosto	0	0	0	0
Septiembre	1	0	1	0
Octubre	5	122.608	1	190.900.656
Noviembre	4	13.680	2	21.299.760
Diciembre	2	1.368	1	2.129.976

Acumulado				
2001	Huelgas desconvocadas	Horas desconvocadas (*)	Convocatorias indefinidas desconvocadas (**)	Valor mensual horas desconvocadas (***)
Enero	5	4.880	3	7.598.160
Febrero	7	80.250	3	124.949.250
Marzo	12	152.560	3	237.535.920
Abril	18	165.828	4	258.194.196
Mayo	22	200.364	5	311.966.748
Junio	31	212.841	8	331.393.437
Julio	37	228.081	10	355.122.117
Agosto	37	228.081	10	355.122.117
Septiembre	38	228.081	11	355.122.117
Octubre	43	350.689	12	546.022.773
Noviembre	47	364.369	14	567.322.533
Diciembre	49	365.737	15	569.452.509

(\*) No incluyen las correspondientes a huelgas indefinidas desconvocadas

(\*\*) De entre todas las huelgas desconvocadas

(\*\*\*) Horas desconvocadas por 1557 Ptas / hora. (Ganancia media de todas las categorías por hora trabajada para la Comunidad Valenciana. Fuente: Mº de Trabajo y Asuntos Sociales)

*Tribunal de Arbitraje Laboral*

**Huelgas desconvocadas por acuerdo ante el TAL: horas desconvocadas y valor.**

**Ejercicio 2001: Evolución mensual y acumulada**

**Sección provincial: Alicante**

Mensual				
2001	Huelgas desconvocadas	Horas desconvocadas (*)	Convocatorias indefinidas desconvocadas (**)	Valor mensual horas desconvocadas (***)
Enero	1	0	1	0
Febrero	1	70.570	0	109.877.490
Marzo	2	630	0	980.910
Abril	2	448	0	697.536
Mayo	1	216	0	336.312
Junio	2	9.356	0	14.567.292
Julio	1	0	0	0
Agosto	0	0	0	0
Septiembre	0	0	0	0
Octubre	2	57.328	1	89.259.696
Noviembre	2	6.480	1	10.089.360
Diciembre	0	0	0	0

Acumulado				
2001	Huelgas desconvocadas	Horas desconvocadas (*)	Convocatorias indefinidas desconvocadas (**)	Valor mensual horas desconvocadas (***)
Enero	1	0	1	0
Febrero	2	70.570	1	109.877.490
Marzo	4	71.200	1	110.858.400
Abril	6	71.648	1	111.555.936
Mayo	7	71.864	1	111.892.248
Junio	9	81.220	1	126.459.540
Julio	10	81.220	1	126.459.540
Agosto	10	81.220	1	126.459.540
Septiembre	10	81.220	1	126.459.540
Octubre	12	138.548	2	215.719.236
Noviembre	14	145.028	3	225.808.596
Diciembre	14	145.028	3	225.808.596

(\*) No incluyen las correspondientes a huelgas indefinidas desconvocadas

(\*\*) De entre todas las huelgas desconvocadas

(\*\*\*) Horas desconvocadas por 1557 Ptas / hora. (Ganancia media de todas las categorías por hora trabajada para la Comunidad Valenciana. Fuente: Mº de Trabajo y Asuntos Sociales)

*Tribunal de Arbitraje Laboral*

Huelgas desconvocadas por acuerdo ante el TAL: horas desconvocadas y valor.

Ejercicio 2001: Evolución mensual y acumulada

Sección provincial: Castellón

Mensual				
2001	Huelgas desconvocadas	Horas desconvocadas (*)	Convocatorias indefinidas desconvocadas (**)	Valor mensual horas desconvocadas (***)
Enero	1	720	0	1.121.040
Febrero	0	0	0	0
Marzo	0	0	0	0
Abril	1	1.820	0	2.833.740
Mayo	0	0	0	0
Junio	0	0	0	0
Julio	1	11.520	0	17.936.640
Agosto	0	0	0	0
Septiembre	0	0	0	0
Octubre	0	0	0	0
Noviembre	0	0	0	0
Diciembre	0	0	0	0

Acumulado				
2001	Huelgas desconvocadas	Horas desconvocadas (*)	Convocatorias indefinidas desconvocadas (**)	Valor mensual horas desconvocadas (***)
Enero	1	720	0	1.121.040
Febrero	1	720	0	1.121.040
Marzo	1	720	0	1.121.040
Abril	2	2.540	0	3.954.780
Mayo	2	2.540	0	3.954.780
Junio	2	2.540	0	3.954.780
Julio	3	14.060	0	21.891.420
Agosto	3	14.060	0	21.891.420
Septiembre	3	14.060	0	21.891.420
Octubre	3	14.060	0	21.891.420
Noviembre	3	14.060	0	21.891.420
Diciembre	3	14.060	0	21.891.420

(\*) No incluyen las correspondientes a huelgas indefinidas desconvocadas

(\*\*) De entre todas las huelgas desconvocadas

(\*\*\*) Horas desconvocadas por 1557 Ptas / hora. (Ganancia media de todas las categorías por hora trabajada para la Comunidad Valenciana. Fuente: Mº de Trabajo y Asuntos Sociales)



*Tribunal de Arbitraje Laboral*

**Huelgas desconvocadas por acuerdo ante el TAL: horas desconvocadas y valor.**

**Ejercicio 2001: Evolución mensual y acumulada**

**Sección provincial: Valencia**

Mensual				
2001	Huelgas desconvocadas	Horas desconvocadas (*)	Convocatorias indefinidas desconvocadas (**)	Valor mensual horas desconvocadas (***)
Enero	3	4.160	2	6.477.120
Febrero	1	4.800	0	7.473.600
Marzo	3	71.680	0	111.605.760
Abril	3	11.000	1	17.127.000
Mayo	3	34.320	1	53.436.240
Junio	7	3.121	3	4.859.397
Julio	4	3.720	2	5.792.040
Agosto	0	0	0	0
Septiembre	1	0	1	0
Octubre	3	65.280	0	101.640.960
Noviembre	2	7.200	1	11.210.400
Diciembre	2	1.368	1	2.129.976

Acumulado				
2001	Huelgas desconvocadas	Horas desconvocadas (*)	Convocatorias indefinidas desconvocadas (**)	Valor mensual horas desconvocadas (***)
Enero	3	4.160	2	6.477.120
Febrero	4	8.960	2	13.950.720
Marzo	7	80.640	2	125.556.480
Abril	10	91.640	3	142.683.480
Mayo	13	125.960	4	196.119.720
Junio	20	129.081	7	200.979.117
Julio	24	132.801	9	206.771.157
Agosto	24	132.801	9	206.771.157
Septiembre	25	132.801	10	206.771.157
Octubre	28	198.081	10	308.412.117
Noviembre	30	205.281	11	319.622.517
Diciembre	32	206.649	12	321.752.493

(\*) No incluyen las correspondientes a huelgas indefinidas desconvocadas

(\*\*) De entre todas las huelgas desconvocadas

(\*\*\*) Horas desconvocadas por 1557 Ptas / hora. (Ganancia media de todas las categorías por hora trabajada para la Comunidad Valenciana. Fuente: Mº de Trabajo y Asuntos Sociales)

## Tribunal de Arbitraje Laboral

Conciliaciones mediaciones efectivamente tramitadas entre el 01/01/1999 y el 31/12/2001.

Sección provincial: Todas

Tipo de conflicto: Convocatoria de huelga

Conciliaciones mediaciones efectivamente tramitadas: Evolución porcentual

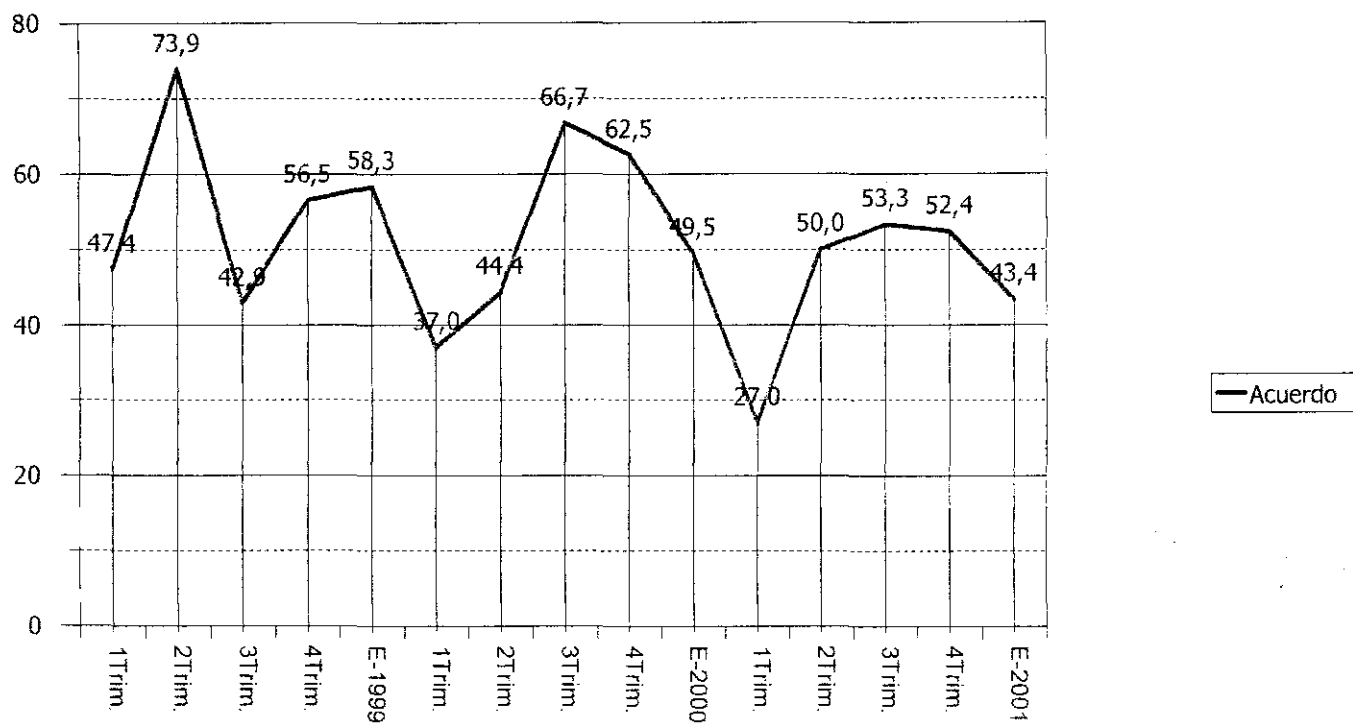

## Tribunal de Arbitraje Laboral

Conciliaciones mediaciones efectivamente tramitadas entre el 01/01/1999 y el 31/12/2001.

Sección provincial: Alicante

Tipo de conflicto: Convocatoria de huelga

Conciliaciones mediaciones efectivamente tramitadas: Evolución porcentual

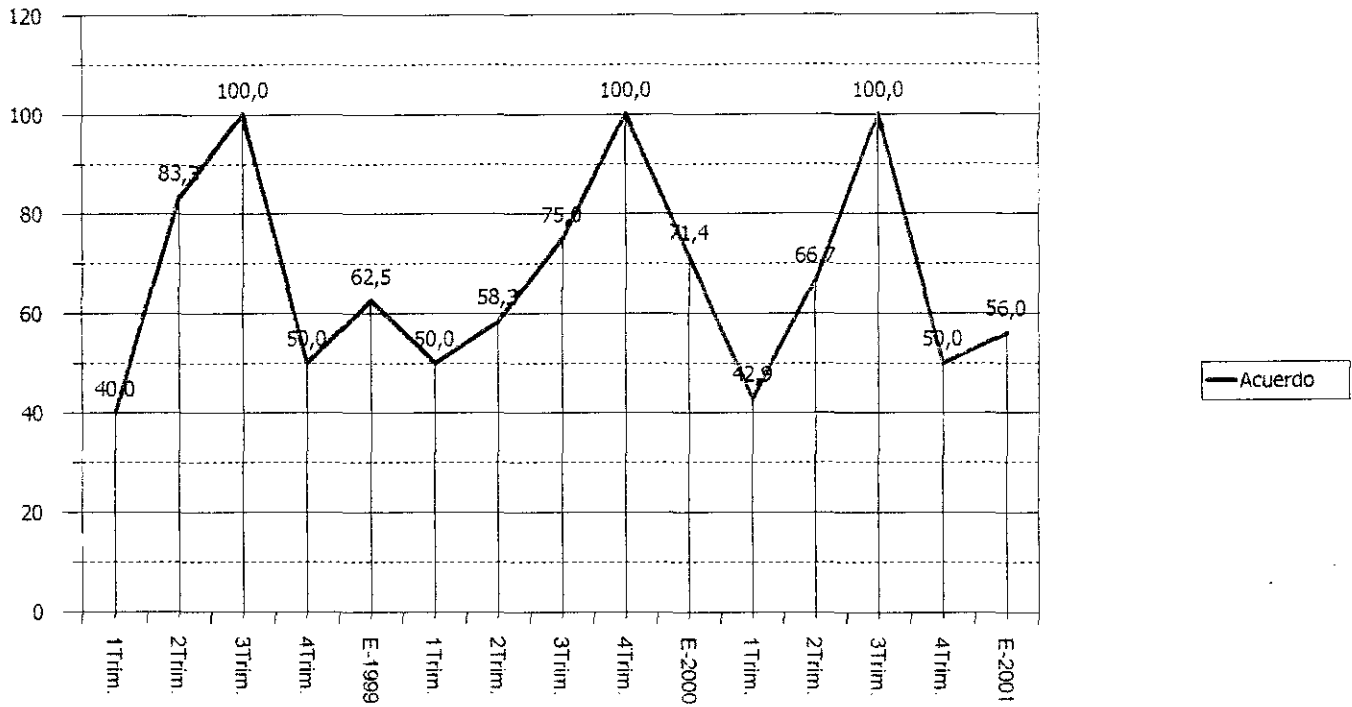

## Tribunal de Arbitraje Laboral

Conciliaciones mediaciones efectivamente tramitadas entre el 01/01/1999 y el 31/12/2001.

Sección provincial: Castellón

Tipo de conflicto: Convocatoria de huelga

Conciliaciones mediaciones efectivamente tramitadas: Evolución porcentuai

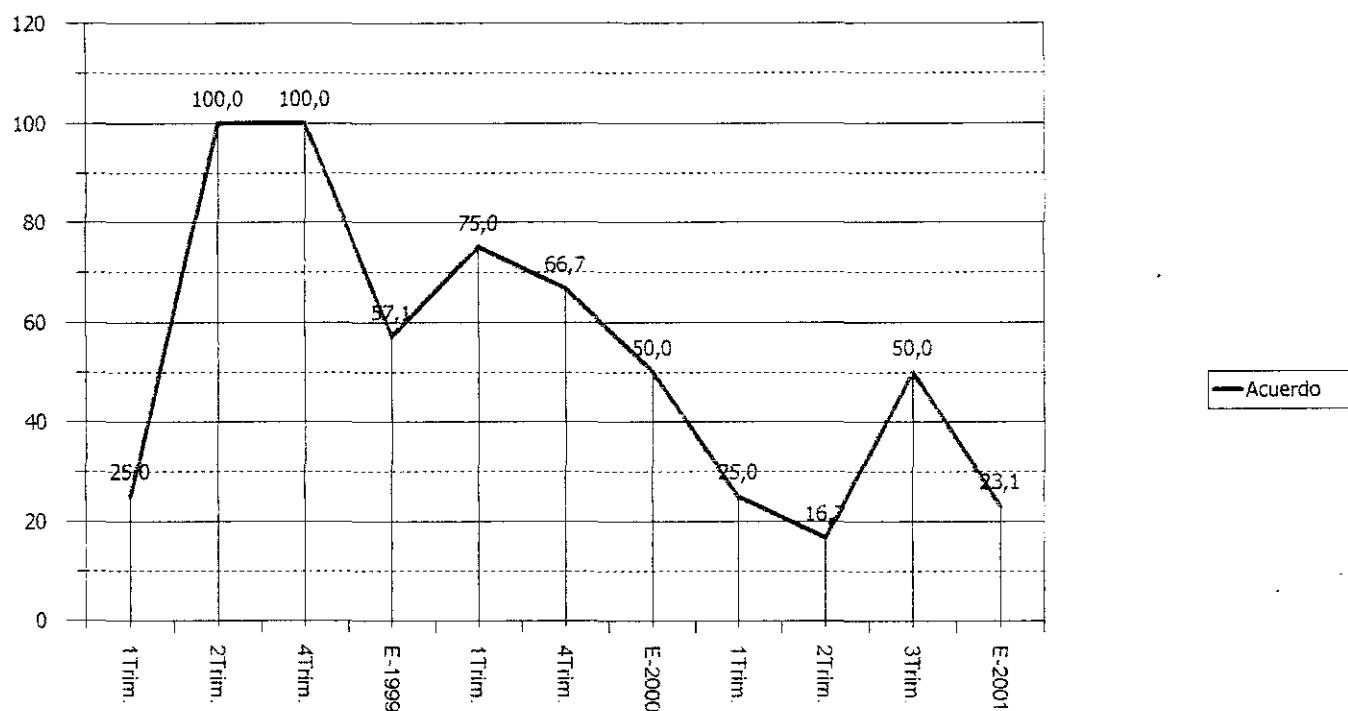

## Tribunal de Arbitraje Laboral

Conciliaciones mediaciones efectivamente tramitadas entre el 01/01/1999 y el 31/12/2001.

Sección provincial: Valencia

Tipo de conflicto: Convocatoria de huelga

Conciliaciones mediaciones efectivamente tramitadas: Evolución porcentual

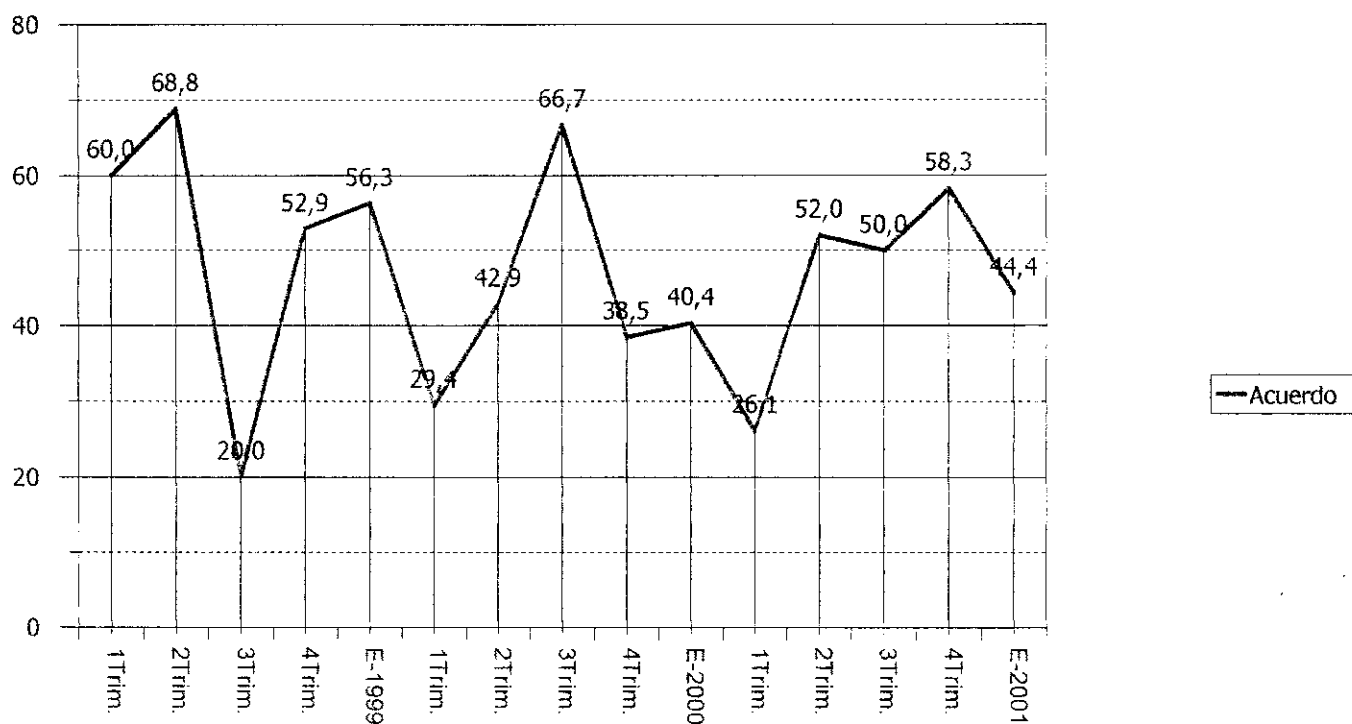

*Tribunal de Arbitraje Laboral*

**Resumen de Mediaciones por sector entre 01/01/2001 y 31/12/2001**

**Sección provincial: Todas**

**Tipo de conflicto: Convocatoria de huelga**

TOTAL MEDIACIONES	135	MEDIACIONES EFECTIVAS				MEDIACIONES NO EFECTIVAS							
		113	Acuerdo	%	Sin Acuerdo	%	22	Int. sin efect. %	Desistido	%	Archivo	%	
ACT. RECR., CULT. Y DEPORTE	3	2	1	50,00	1	50,00	1	1	100,00	0	0,00	0	0,00
ACTIVIDADES DIVERSAS	9	8	2	25,00	6	75,00	1	1	100,00	0	0,00	0	0,00
ADMON. PUBLICA	1	0	0	0,00	0	0,00	1	1	100,00	0	0,00	0	0,00
AGROPECUARIO	4	4	2	50,00	2	50,00	0	0	0,00	0	0,00	0	0,00
ARTES GRAFICAS	1	1	0	0,00	1	100,00	0	0	0,00	0	0,00	0	0,00
CERAMICA Y VIDRIO	11	9	4	44,44	5	55,56	2	1	50,00	1	50,00	0	0,00
CONSTRUCCION	2	2	1	50,00	1	50,00	0	0	0,00	0	0,00	0	0,00
EDUCACION	1	0	0	0,00	0	0,00	1	1	100,00	0	0,00	0	0,00
ENERGIA	1	1	1	100,00	0	0,00	0	0	0,00	0	0,00	0	0,00
IND. ALIMENTOS Y BEBIDAS	3	2	0	0,00	2	100,00	1	1	100,00	0	0,00	0	0,00
IND. TABACO	1	1	1	100,00	0	0,00	0	0	0,00	0	0,00	0	0,00
IND. TEXTIL, CONF. Y PELET.	6	4	1	25,00	3	75,00	2	2	100,00	0	0,00	0	0,00
LIMPIEZA	8	8	6	75,00	2	25,00	0	0	0,00	0	0,00	0	0,00
MADERA Y CORCHO	18	16	5	31,25	11	68,75	2	1	50,00	1	50,00	0	0,00
METAL	20	19	9	47,37	10	52,63	1	0	0,00	0	0,00	1	100,00
PLASTICO Y CAUCHO	5	4	0	0,00	4	100,00	1	1	100,00	0	0,00	0	0,00
QUIMICA	1	1	1	100,00	0	0,00	0	0	0,00	0	0,00	0	0,00
SANEAMIENTO PUBLICO	10	10	7	70,00	3	30,00	0	0	0,00	0	0,00	0	0,00
SANIDAD	1	1	0	0,00	1	100,00	0	0	0,00	0	0,00	0	0,00
SERVICIOS	2	2	2	100,00	0	0,00	0	0	0,00	0	0,00	0	0,00
TEJAS Y LADRILLOS	1	1	1	100,00	0	0,00	0	0	0,00	0	0,00	0	0,00
TELECOMUNICACIONES	1	1	0	0,00	1	100,00	0	0	0,00	0	0,00	0	0,00
TRANSPORTE MARITIMO	3	3	2	66,67	1	33,33	0	0	0,00	0	0,00	0	0,00
TRANSPORTE TERRESTRE	22	13	3	23,08	10	76,92	9	7	77,78	1	11,11	1	11,11